ABCZ

MALA DIRETA POSTAL
9912218584-DR/MG
ABCZ
CORREIOS

DEVOLUÇÃO GARANTIDA
CORREIOS

FECHAMENTO AUTORIZADO. Pode ser aberto pela E.C.T.

79ª ExpoZebu: O Zebu Brasileiro do pasto até a sua mesa.

79ª EXPOZEBU

03 A 10 MAIO 2013

UBERABA-MG . *BRASIL*

Produção, indústria e mercado. De uma ponta à outra, o Zebu é sempre a resposta certa quando o assunto é gado versátil de qualidade. As raças zebuínas oferecem tudo que a indústria busca. Garantem o melhor resultado econômico com a produtividade sustentável que o criador e o consumidor exigem. Em 2013, o maior encontro mundial da pecuária zebuína comprova na ponta do lápis que o Zebu é imbatível do início ao fim de seu ciclo produtivo, oferecendo o melhor leite e a melhor carne para colocar na sua mesa. Aguardamos você aqui!

ZEBU DE PONTA A PONTA.

PATROCÍNIO

VALE SEARA

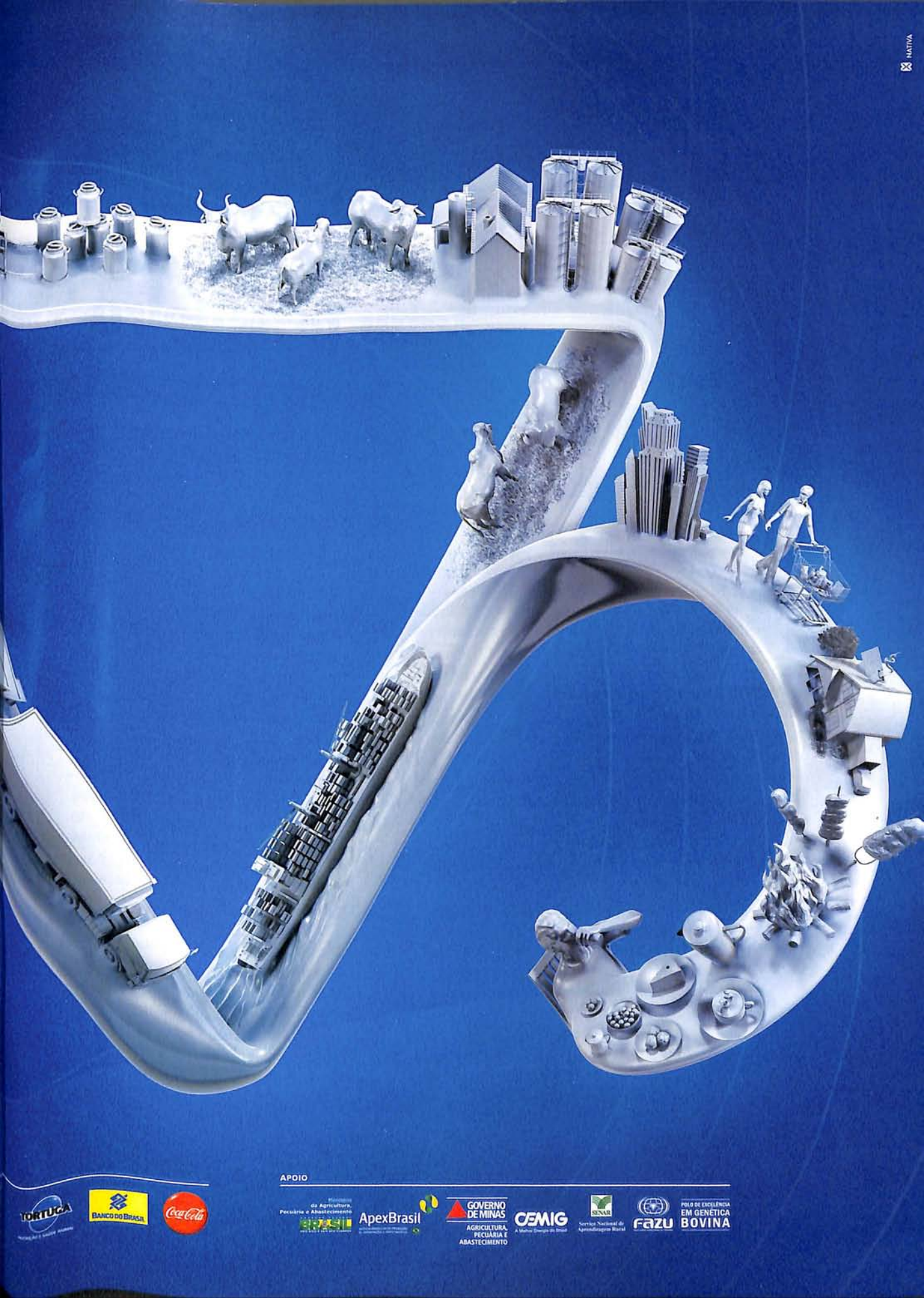
NATIVA
APOIO
TORTUGA
BANCO DO BRASIL
Coca-Cola
Ministério da Agricultura, Pecuária e Abastecimento
BRASIL
ApexBrasil
GOVERNO DE MINAS
AGRICULTURA, PECUÁRIA E ABASTECIMENTO
CEMIG
A Melhor Energia do Brasil
SENAR
Serviço Nacional de Aprendizagem Rural
FAZU
POLO DE EXCELÊNCIA
EM GENÉTICA
BOVINA

Por: Eduardo Biagi • presidente da ABCZ

foto: Rubio Marra

ExpoZebu: o sucesso do zebu brasileiro

Nos últimos três anos, desenvolvemos uma série de ações para levar ao criador novas tecnologias para garantir a sustentabilidade da pecuária zebuína brasileira. De norte a sul do país, levamos cursos e dias de campo para capacitar os pecuaristas e profissionais do setor em pontos essenciais para a evolução do setor: recuperação de pastagem, uso da genética de ponta por pequenos e médios produtores, financiamento agrícola, formas de promover o melhoramento genético no rebanho. Também defendemos regras mais justas de mercado em reuniões com entidades do setor e políticos.

Na ExpoZebu, sempre debatemos essas e outras questões pertinentes ao setor, mas na edição deste ano preparamos novas atrações para realizarmos uma grande festa. Pela primeira vez, a ABCZ realizará a ExpoZebu Dinâmica, um dia de campo que divulgará os principais lançamentos e novidades tecnológicas aplicadas à agropecuária. Haverá demonstração de máquinas, implementos agrícolas, forrageiras e outras tecnologias utilizadas na produção pecuária. A ExpoZebu Dinâmica será realizada no dia 9 de maio, na Estância Orestes Prata Tibery Jr. É o início de um projeto que amplia a função da ExpoZebu, que sempre foi um palco do que há de moderno no setor. A partir de 2014, a ExpoDinâmica será ampliada para três dias, entrando definitivamente para o calendário da ExpoZebu.

E como maior exposição de zebuínos, a ExpoZebu deve também ser um momento de comemorar o belo trabalho de seleção que os criadores fazem no dia a dia da fazenda. Por isso, este ano vamos promover uma grande festa no último dia da feira para todos os criadores participantes da ExpoZebu. Na ocasião, vamos fazer a entrega de prêmio aos grandes vencedores na pista e no concurso leiteiro. Também premiaremos quem trabalha incansavelmente para levar a notícia do campo até a casa de todos os brasileiros. Faremos a entrega do Prêmio ABCZ de Reportagem. Seguindo o clima festivo, vamos premiar alunos que mostraram empenho e dedicação no Agrocurso. Mais que uma solenidade de entrega de prêmios, será uma festa para unir criadores de todas as raças e profissionais do setor em torno de um só propósito: o sucesso do zebu brasileiro. Venha fazer parte dessa festa!

Guzerá e Gir
VILLEFORT

AGENDA DE LEILÕES

MAIO · 2013

S	T	Q	Q	S	S	D
		1	2	3	4	5
6	7	8	9	10	11	12
13	14	15	16	17	18	19
20	21	22	23	24	25	26
27	28	29	30	31		

04 MAIO · 20H · FAZENDA ÍNDIA
LEILÃO GUZERÁ LINHAGEM LEITEIRA & CONVIDADOS
Edição Expozebu 2013

06 MAIO · 14H · TATTERSAL ABCZ
CANAL RURAL
Leilão Guzerá Villefort
Linhagem Corte
Time de pista Expozebu 2013

28 MAIO · 21H · CANAL RURAL
TOP LEITE GUZERÁ
Genética Especial
No período da Superagro 2013

01 JUNHO · 21H · TERRAVIVA
Leilão Gir Villefort & convidados
Edição Superagro 2013

JUNHO · 2013

S	T	Q	Q	S	S	D
					1	2
3	4	5	6	7	8	9
10	11	12	13	14	15	16
17	18	19	20	21	22	23
24	25	26	27	28	29	30

04 JUNHO · 21H · CANAL RURAL
Leilão Guzerá Villefort & convidados
Edição Superagro 2013

24 JUNHO · 21H · CANAL RURAL
TOP LEITE
100 Novilhas e Bezerras Gir

JULHO · 2013

S	T	Q	Q	S	S	D
1	2	3	4	5	6	7
8	9	10	11	12	13	14
15	16	17	18	19	20	21
22	23	24	25	26	27	28
29	30	31				

02 JULHO · 21H · AGROCANAL
TOP LEITE
60 Novilhas/03 Reprodutores

06 JULHO · 21H · CANAL RURAL
LEILÃO GUZERÁ LINHAGEM LEITEIRA & CONVIDADOS
Edição Megaleite 2013

15 JULHO · 21H · CANAL RURAL
Guzerá VILLEFORT
LEILÃO REPRODUTORES
110 Guzerá Mochados

21 JULHO · 21H · AGROCANAL
Leilão Virtual
TOP LEITE
Reprodutores para repasse
50 Reprodutores Gir
Gir VILLEFORT

23 JULHO · 21H · CANAL RURAL
TOP LEITE GUZERÁ
Genética Especial

INFORMAÇÕES:

Guzerá e Gir
VILLEFORT

(31) 3627.1145

Editorial

Esta edição da revista **ABCZ** mostrar os avanços do zebu brasileiro e sua contribuição para o desenvolvimento do país. De ponta a ponta, as raças zebuínas são o carro-chefe da pecuária nacional. Seja na produção de carne ou leite, o zebu tem apresentado desempenho impressionante. Este será o tema da ExpoZebu 2013. Em um caderno especial, trazemos as novidades da feira, que este ano terá um evento especial para mostrar novas tecnologias: a ExpoDinâmica.

Outro caderno especial desta edição é sobre a raça guzerá. Os guzeratistas preparam-se para iniciar o Ranking Leiteiro na ExpoZebu. O leite dos animais guzerá tem garantido mais renda para os criadores devido a seu alto teor de sólidos. O Teste de Progênie tem avaliado touros com aptidão para características econômicas importantes para a atividade leiteira e está recrutando rebanhos colaboradores para receber o sêmen dos animais em teste. Já a Prova de Ganho em Peso, realizada pela ABCZ em parceria com a Associação dos Criadores de Guzerá do Brasil, está na reta final com bons resultados.

Outra raça que vem testando seu desempenho para produção de carne é a sindi. Um abate técnico mostrou que esses animais tem bom rendimento de carcaça. Já a raça tabapuã começa pesquisa com clones que trará respostas para o uso dessa tecnologia.

Nesta edição, a nossa viagem pelo Brasil será no Tocantins. Você vai conhecer as riquezas da pecuária do estado mais novo do país. Também entrevistamos o nome ministro da Agricultura, Pecuária e Abastecimento, Antônio Andrade. Criador de zebu, ele quer promover políticas para fomentar a pecuária leiteira e a familiar. Na versão para tablete da revista **ABCZ**, você ainda encontra vídeos, galeria de fotos e links importantes.

Boa leitura e esperamos todos na ExpoZebu.

Larissa Vieira
Editora

Órgão oficial da Associação Brasileira dos Criadores de

Conselho Editorial
Eduardo Biagi, Frederico Diamantino, Gabriel Prata Rezende, Leila Borges de Araújo, Lu
Paranhos, Mário de Almeida Franco Júnior, Randolfo Borges Filho, Luiz Antonio Josahkian
des Albino Onório e João Gilberto Bento.

Editor e Jornalista responsável: Larissa Vieira
Repórteres: Laura Pimenta e Márcia Benevenuto
Redação: (34) 3319 3826 • larissarvieira@netsite.com.br
Revisão: Sandra Regina Rosa dos Santos
Departamento Comercial: (34) 3336-8888
Miriam Borges (34) 9972-0808 - miriamabcz@mundorural.org
Jasminor Neto (34) 9108-1217 - revista.abcz@mundorural.org
Walkíria Souza (35) 9133-0808- walkiriaas@mundorural.org
Assinaturas: (34) 3319-3984 • assinatura@abcz.org.br
Projeto gráfico: Dgraus Design • contato@dgraus.com.br
Diagramação: Cassiano Tosta, Gil Mendes, Issao Ogassawara Jr. e Vanessa Sue
Produção gráfica: Rodrigo Koury
Impressão - CTP: Gráfica Bandeirantes
Tiragem: 9.050 exemplares
Capa: Arte Nativa Propaganda

Diretoria da ABCZ (2010-2013)
Presidente: Eduardo Biagi
1º Vice-pres.: Jonas Barcellos Corrêa Filho **2º Vice-pres.:** Jovelino Carvalho Mine
3º Vice-pres.: Gabriel Prata Rezende
Diretores
Antônio José Prata Carvalho, Antonio Pitangui de Salvo, Carlos Alberto de Oliveira Guimarães, de Barros Correia Filho, Frederico Diamantino Bonfim e Silva, José de Castro Rodrigues Net Borges de Araújo, Luiz Antônio Fellippe, Luiz Cláudio de Souza Paranhos Ferreira, Mário de A Franco Júnior, Rafael Cunha Mendes, Ricardo Caldeira Viacava, Vilemondes Garcia Andrade.
Assessorias
Jurídica: Gilberto Martins Vasconcelos **Relações Públicas:** Keite Adriana da Silva
Conselheiros Consultivos:
Acre: Adálio Cordeiro Araújo, Nilo Lemos Baptista da Costa e Roque Reis Barreiro Júnior; **Alag** Álvaro José de Monte Vasconcelos, Celso Pontes de Miranda Filho e Marcos Ramos Costa; **Ba** Carolina Nascimento Pedreira, Aroldo Cedraz de Oliveira e Manoel Messias de Sousa Oliveira; **Ce** Francisco Roberto Pinto Leite, Francisco Feitosa Albuquerque Lima e Gerardo Majela Fonteles; **D trito Federal:** Antônio Carlos Gonçalves de Oliveira, Gil Pereira e Virgílio César de Castro; **Esp Santo:** Cláudio Antônio Coser, Nabih Amin El Aouar e Paulo Cezar Gallo; **Goiás:** Clenon de B Loyola Filho, Eurípedes Barsanualfo da Fonseca e Marcos Antonio Astolphi Gracia; **Maranhão:** dio Donisete Azevedo, Nelson José Nagen Frota e Ruy Dias de Souza; **Mato Grosso:** Jairo Ma Carneiro Filho, Maria Auxiliadora Castro Arcângelo e Olímpio Risso de Brito; **Mato Grosso do S** Cícero Antônio de Souza, Francisco José de Carvalho Neto e José Carlos Costa Marques B **Minas Gerais:** Arthur Souto Maior Fillizzola, Cristiano Prata Rezende e Ronan Eustáquio da S **Pará:** Carlos Gonçalves, Djalma Bezerra e Luiz Guilherme Soares Rodrigues; **Paraíba:** Paulo Ro Miranda Leite, Pompeu Gouveia Borba e Waldevan Alves de Oliveira; **Paraná:** Alexandre Lopes K , Gustavo Garcia Cid e Waldemar Neme; **Pernambuco:** Carlos Fernando Falcão Pontual, José C Neves Lobo Silva e Marcelo Alvarez de Lucas Simon; **Piauí:** Hélio Fonseca Nogueira Paran José de Ribamar Monteiro Silva e Lourival Sales Parente; **Rio de Janeiro:** Aprígio Lopes X Jorge Sayed Picciani e Rosana Guitti Gamba; **Rio Grande do Norte:** Camillo Collier Neto, K de Carvalho Bezerra e Orlando Cláudio Gadelha Simas Procópio; **Rio Grande do Sul:** Luiz Gon Xavier Marafiga, Pedro Monteiro Lopes e Valdir Ferreira Rodrigues; **Rondônia:** Alaor José de valho, José Ribeiro Junqueira Neto e Marco Túlio Costa Teodoro; **São Paulo:** Antônio Paulo A José Amauri Dimarzio e José Luiz Niemeyer dos Santos; **Sergipe:** João Carvalho Pinto, Max So Santana e José Carlos Machado; **Tocantins:** Aloísio Borges Júnior, Epaminondas de Andrade e Rubens de Carvalho.
Conselheiros Fiscais:
Efetivos: Aloísio Garcia Borges, Delcides Barbosa Borges, Marcelo Machado Borges, Luiz Henr Borges Fernandes, Rui Barbosa de Souza. **Suplentes:** Euclides Prata dos Santos Neto, Fábio M Borges, Flávio Miguel Hueb, Luiz Fernando Rodrigues da Cunha, Wagner de Lourenço Mendes.
Superintendências
Geral: Agrimedes Albino Onório. **Adm-financeira:** José Valtoírio Mio. **Marketing:** João berto Bento. **Técnica:** Luiz Antonio Josahkian. **Informática:** Eduardo Luiz Milani. **Técnic adjunta de Melhoramento Genético:** Carlos Henrique Cavallari Machado. **Técnica-a junta de Genealogia:** Gleida Marques. **Coordenador do Departamento de Jurá das Raças Zebuínas:** Mário Márcio de Souza da Costa Moura.

Associação Brasileira dos Criadores de Zebu – ABCZ
Praça Vicentino Rodrigues da Cunha, 110 • Bloco 1 • Cx. Postal 6001 • CEP.: 38022-330 Ube (MG) • Tel.: (34) 3319 3900 • Fax: (34) 3319 3838
www.abcz.org.br

Linhas ProduBeef e ProduMilk.

A Tecnologia Produquímica cuidando do seu rebanho.

Líder mundial em soluções de nutrição para bovinos de corte e leite, a Produquímica lança as linhas ProduBeef e ProduMilk. Produtos versáteis, desenvolvidos para atender às diferentes regionalidades de clima, solo, plantel e sistemas de produção.

A segurança é garantida na origem com a fabricação própria das fontes de micronutrientes utilizadas nas formulações. Contam ainda com o que há de mais moderno em aditivos tecnológicos: nutrientes de liberação controlada, aditivos melhoradores de desempenho, minerais quelatados, fosfato bicálcico cristal, entre outros.

Conheça e comprove!

Produquímica. Você pode contar.

Imagens meramente ilustrativas.

stema Certificado

ISO 14001

O CHAPÉU OFICIAL DA PECUÁRIA BRASILEIRA

PRODUQUÍMICA Agro

Nutrição para Alta Performance.

GÓCIOS PECUÁRIOS

00 702 5656 | nutricaoanimal@produquimica.com.br | **www.produquimica.com.br**

Índice

18

04 **Pecuária no Brasil**
06 **Editorial**
10 **Entrevista:** Antônio Eustáquio Andrade Ferreira
14 O boi, matéria-prima que impulsiona 50 segmentos industriais
18 ABCZ apoia campanha ZARPA BRASIL! em favor da MP dos portos
21 **Especial Raças Zebuínas: Guzerá**
22 Ranking traz novidades
24 Genética de peso
26 Teste de Progênie distribui sêmen gratuitamente
28 Alto teor de sólidos garante maior renda
55 Zebu desponta na terra do capim dourado
60 ABCZ conduz pesquisa inédita com clones zebuínos
64 **Opinião**
66 Sindi desponta como opção para pecuária de corte
70 **Campo aberto**
76 Pró-Genética em destaque
98 Comunicação de Animal Inativo (CAI)
98 Edital de Convocacão
99 **PMGZ responde**
100 **Tabelas PMGZ**
106 Agrocurso do Brasil para o mundo
110 Expoinel mineira agita capital do Zebu
112 Expoinel em foco

55

106

113 Seleção em debate
114 ExpoGenética
117 Pioneiro Digital
118 **Grandes campeões 2012**
120 **79ª ExpoZebu**
122 Zebu de ponta a ponta
124 ExpoZebu Dinâmica apresenta tecnologias de ponta para pecuária
125 35 anos de concurso leiteiro
126 PRODUZ Fácil chega para otimizar trabalho a campo
128 Associações promovem eventos e reuniões durante a ExpoZebu
129 Há 200 anos começava o sucesso da pecuária brasileira
131 Mérito 2013
135 Programação ExpoZebu 2013
186 **Agenda**
188 **Novos associados**
189 **Vitrine do Zebu**
190 **Além da Fronteira**
191 **Registro**
192 **Saúde**
193 **Minha receita**
194 **ABCZ Serviços**

114

124

131

Especial Raças Zebuínas pág. 21

ExpoZebu pág. 12

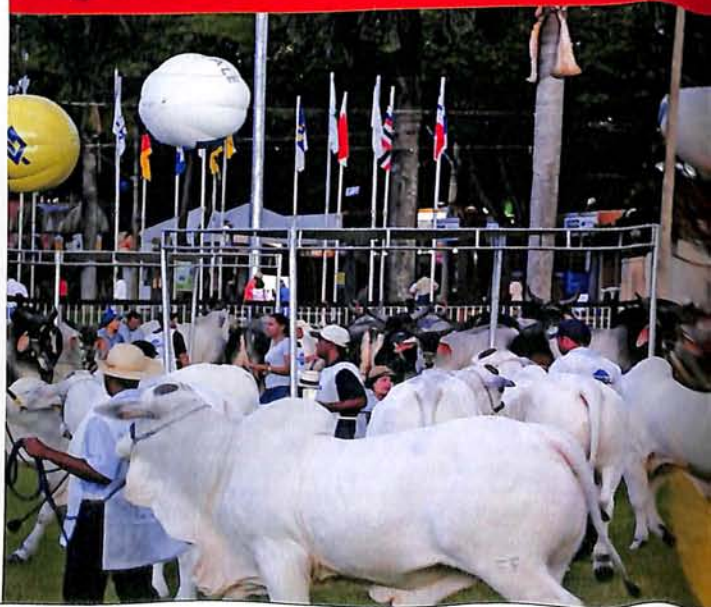

Com ele o seu rebanho vai ganhar muito MAIS!
TECNOLOGIA
PASTAGEM
MOBILIDADE
MATÉRIA SECA
EFICIÊNCIA
PRECOCIDADE
PRODUTIVIDADE
Ele está chegando!
MAIO 2013
Tudo que você precisa em um único produto.

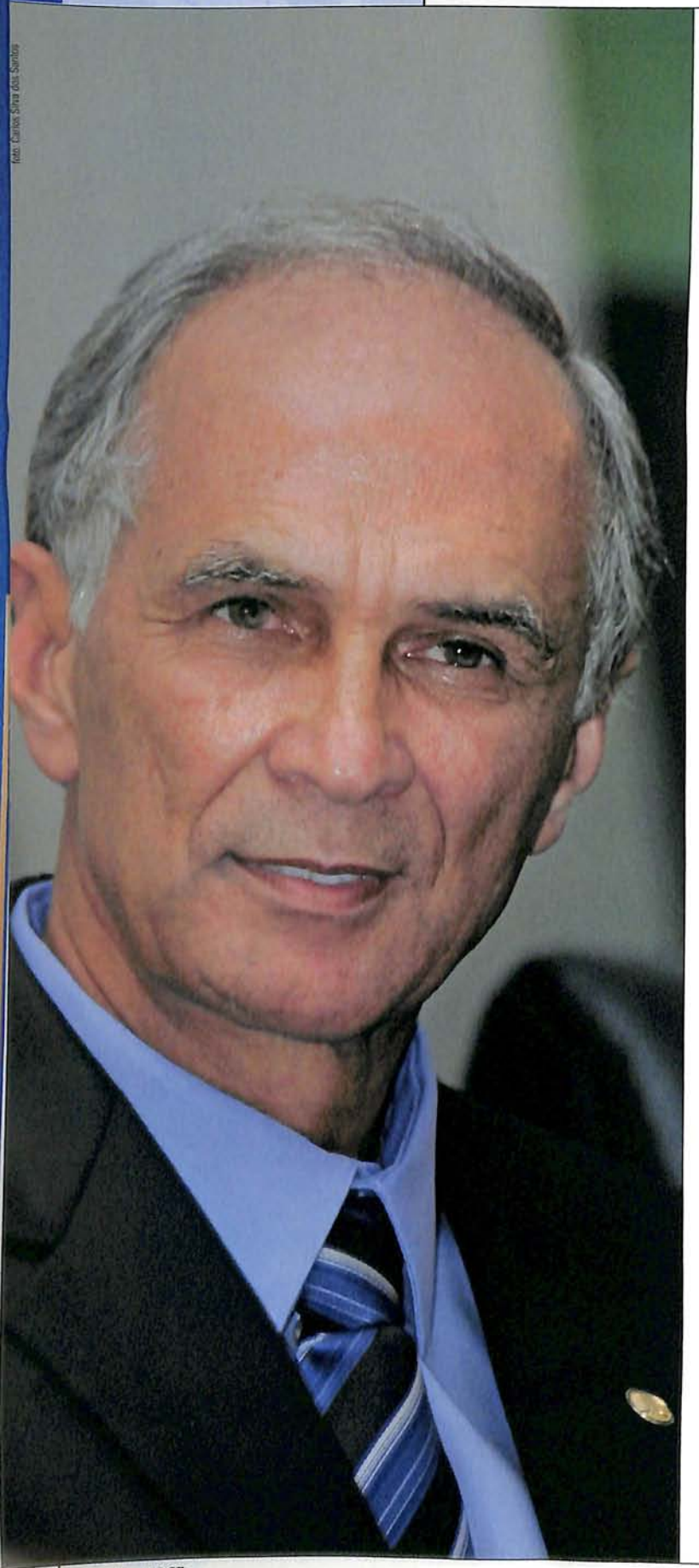

Foto: Carlos Silva dos Santos

Antonio Andrade, um criador de Zebu no comando do MAPA

A posse do deputado federal Antônio Eustáquio Andrade Ferreira como ministro da Agricultura, Pecuária e Abastecimento (Mapa) aconteceu no dia 18 de março, no Palácio do Planalto, em Brasília, DF. Na solenidade, a presidente Dilma Rousseff disse que o novo chefe da pasta tem um grande desafio pela frente, pois o setor é estratégico para o desenvolvimento interno e a sustentabilidade econômica do país, um dos maiores produtores e fornecedores mundiais de carne, grãos e frutas.

O ministro, que tem uma única filiação partidária na vida, é engenheiro por formação acadêmica e produtor rural por convicção. Apaixonado pelas raças zebuínas e sintéticas adaptadas ao sistema produtivo de leite nos trópicos, Antônio Andrade é criador associado à ABCZ desde 2007, e à entidade promocional do gir leiteiro, a ABCGIL, desde 2008. Na esfera pública Antônio Eustáquio iniciou trabalho de representatividade sindical e política há quase 25 anos, no município de Vazante, interior de Minas. Em âmbito federal, sempre foi atuante em diversas comissões, principalmente as ligadas ao agronegócio. Nos primeiros pronunciamentos, o Ministro diz que pretende aproximar a área de produção da área de consumo, implantar mecanismos que fa-

cilitem o escoamento da produção com meta a reduzir custos dos alimentos e trabalhar para manter a balança comercial do país positiva com a garantia de exportações. A notícia da indicação de um pecuarista ao cargo maior do Ministério da Agricultura foi bem recebida pela cúpula da ABCZ, e gerou uma onda de expectativa positiva no mundo do zebu. Antônio Eustáquio foi oficialmente convidado para a 79ª ExpoZebu pelo presidente Eduardo Biagi e o primeiro vice-presidente Jonas Barcellos. A visita é destaque na coluna Registros (pag 190) e em meio a uma avalanche de solicitações de entrevistas pelos mais diversos meios de comunicação de massa atuantes no país, o ministro atendeu prontamente a equipe da ABCZ.

"A notícia da indicação de um pecuarista ao cargo maior do Ministério da Agricultura foi bem recebida pela cúpula da ABCZ e gerou uma onda de expectativa positiva no mundo do zebu"

ABCZ - *No segmento pecuário o senhor prevê estímulos para aumentar a produção de carne e leite? Quais?*

Antônio Eustáquio Andrade Ferreira - Nestes dois setores da pecuária necessitamos melhorar nosso desempenho no campo, apesar da evolução que vem ocorrendo nos últimos anos. As produtividades médias das pecuárias de leite e corte têm grande potencial de evolução. Para tanto, o próximo Plano Agrícola e Pecuário deverá priorizar investimentos em recuperação de áreas degradadas, melhoramento genético e irrigação de pastagens, dentre outros, além de melhorar as condições de financiamento do custeio pecuário.

ABCZ - *Qual a prospecção para abertura de novos mercados para a carne do Brasil? O senhor acha que é possível firmarmos novos acordos e termos mais protocolos mundo afora?*

Andrade - Certamente. Já tem sido bem encaminhadas diversas negociações para abertura de mercado. Espero, por exemplo, concluir as negociações para vender carne suína de Santa Catarina para o Japão, maior importador mundial do produto. Outras expectativas envolvem conversas em andamento com os Estados Unidos, Rússia, China, União Europeia, África do Sul e Coreia do Sul. Espero estabelecer novos acordos com esses países o quanto antes.

ABCZ - *Por que o Brasil retardou as campanhas de vacinação contra febre aftosa, deixando para 2015 a declaração de área livre com vacinação?*

Andrade - Todo processo de declaração de país livre obedece a regras estabelecidas pelo Organização Mundial de Saúde Animal (OIE), fazendo a coleta de material nos animais para comprovar que não existe a presença do

vírus na área. O Ministério da Agricultura está terminando o levantamento no Nordeste. Até maio, poderemos anunciar a incorporação de mais 22 milhões de bovinos e bubalinos à área livre do Pará. Fica faltando 1%, cerca de 2 milhões de animais nos estados do Amazonas, Amapá e Rondônia. Esperamos fortalecer esse ano o serviço no Amazonas, onde não existe concentração de animais – eles ficam espalhados e, portanto, é uma ação mais demorada – e, ainda, em 2014 serem preparados os levantamentos. No entanto, certamente em 2015 vamos poder fazer essa declaração.

ABCZ -*O senhor é selecionador de gir leiteiro e de raça sintética, conhece as vantagens do sangue zebuíno na pecuária tropical. O governo pode usufruir mais dessa genética estratégica do gir leiteiro, por exemplo, nos programas desenvolvidos para os pequenos produtores?*

Andrade - Certamente e vou avaliar isso. É preciso desmistificar que genética provada e animais registrados são apenas para grandes criadores. No leite e na carne a maior eficiência da produção brasileira passará pelas raças zebuínas puras ou em cruzamentos. O gado zebuíno tem dado uma grande contribuição para a pecuária nacional, principalmente na região dos trópicos, pela sua adaptabilidade às condições de clima e pasto. A seleção genética feita no país e o desenvolvimento das técnicas de inseminação artificial colocam à disposição de todos os produtores nacionais animais superiores com ganhos imediatos e a preços acessíveis.

ABCZ - *Dentro do atual modelo econômico brasileiro, é possível coibir a cartelização e tornar todos os elos da cadeia produtiva do leite igualmente rentáveis?*

Andrade - É algo que pretendo discutir com o setor nas frentes em que poderei atuar como ministro da Agricultura, Pecuária e Abastecimento para auxiliar a pôr fim a essa situação. A cartelização é um problema grave e que tenho interesse de auxiliar na resolução. Os preços devem ser justos não apenas para o consumidor final, mas também para o produtor.

ABCZ - *A sua escolha para assumir o Mapa foi bem recebida pelos produtores e entidades do setor. Que ações o senhor julga serem mais urgentes para atender nesse primeiro momento?*

Andrade - Darei continuidade aos trabalhos já em andamento, mas também darei ênfase a questões de como implementar ações de incentivo ao setor agropecuário visando o aumento da produtividade – como a elevação de recursos para linhas de financiamento – e a queda dos preços dos produtos da cesta básica. Outro importante foco será voltado para o pequeno produtor, especialmente os ligados ao setor lácteo.

ABCZ - *Os pequenos agropecuaristas ainda têm dificuldade de acessar tecnologia e informação. Como o senhor pretende minimizar esse problema?*

Andrade - De fato, muita pesquisa existe, mas nem todos os produtores têm conhecimento. Eu destacaria a questão da assistência técnica como um dos grandes fatores e, para preencher esta lacuna, o Governo Federal estuda a criação de um novo modelo que possa dar as respostas que o campo precisa. Também, principalmente no caso do leite, a participação das cooperativas e indústrias é de fundamental importância na capacitação de seus fornecedores. Os próprios laticínios já reconhecem isto e já adotam programas de capacitação. No caso dos frigoríficos já se percebe ações neste sentido. Este movimento deve ser fortalecido, com o apoio do Mapa, via fomento e crédito rural.

ABCZ - *A presidente Dilma anunciou que fará um plano de recuperação dos rebanhos dizimados pela seca no Nordeste. Na prática, quais e como vão ser conduzidas essas ações?*

Andrade - Ainda estudo junto com os técnicos do Ministério a melhor forma de recuperar o rebanho da região, que é expressivo na ovinocultura e com importantes bacias leiteiras, além da atividade de corte. Uma primeira medida é dar continuidade ao processo emergencial de remoção de milho para alimentação animal, ação que está em curso dentro do governo. A seca diminui muito a oferta de alimentos para os animais e a iniciativa contribuirá para amenizar esta situação.

www.ourofino.com /ourofinoagronegocio

CONCENTRAÇÃO GANHA JOGO.

E livra seu rebanho dos parasitas do campo.

IVERMECTINA 4% Liberação Programada

MASTER LP

O MAIS EFICAZ PORQUE É O MAIS CONCENTRADO

Com exclusivo sistema de liberação programada e maior concentração do mercado, 4% de ivermectina, Master LP elimina e controla os parasitas por um longo período. Com Master LP, você tira os parasitas do campo e transforma seu rebanho em uma seleção de produtividade.

ourofino saúde animal

O boi, matéria-prima que impulsiona 50 segmentos industriais

Avaliar a gigante dimensão de negócios gerados pela pecuária brasileira, onde cerca de 80% do rebanho são formados pelo gado zebu, pode ser considerada uma missão ousada, mas enxergar a evolução em volume e qualidade dentro de todos os segmentos da cadeia produtiva da carne e do leite, é coisa para menino

A pecuária brasileira vem realizando um grande aporte tecnológico nos últimos tempos. Essa condição de desenvolvimento deve resultar em aumento de produtividade – entre 40% e 45% nos próximos dez anos – e liberação de áreas para a agricultura. A elevação da taxa de lotação, que é o número de cabeças por hectare, devido ao investimento em recuperação de áreas degradadas e ao emprego de fertilizantes para o cultivo do capim por parte do pecuarista, injeção de genética melhoradora no rebanho em geral, maior oferta de suplemento no cocho e a melhoria do manejo em sistemas de produção integrados ou exclusivos de criação, demonstram o processo de fortalecimento tecnológico da atividade.

Os dados foram produzidos pelo Rally da Pecuária 2012, uma expedição técnica que percorreu 52 mil quilômetros por nove estados, principalmente das regiões Norte, Centro-Oeste e Sudeste. Outra informação comprovadora consta nos relatórios do MAPA (Ministério da Agricultura, Pecuária e Abastecimento). Em levantamento de 1975, a área de pastagens nativas e plantadas era de 165,6 milhões

Por: Márcia Benevenuto

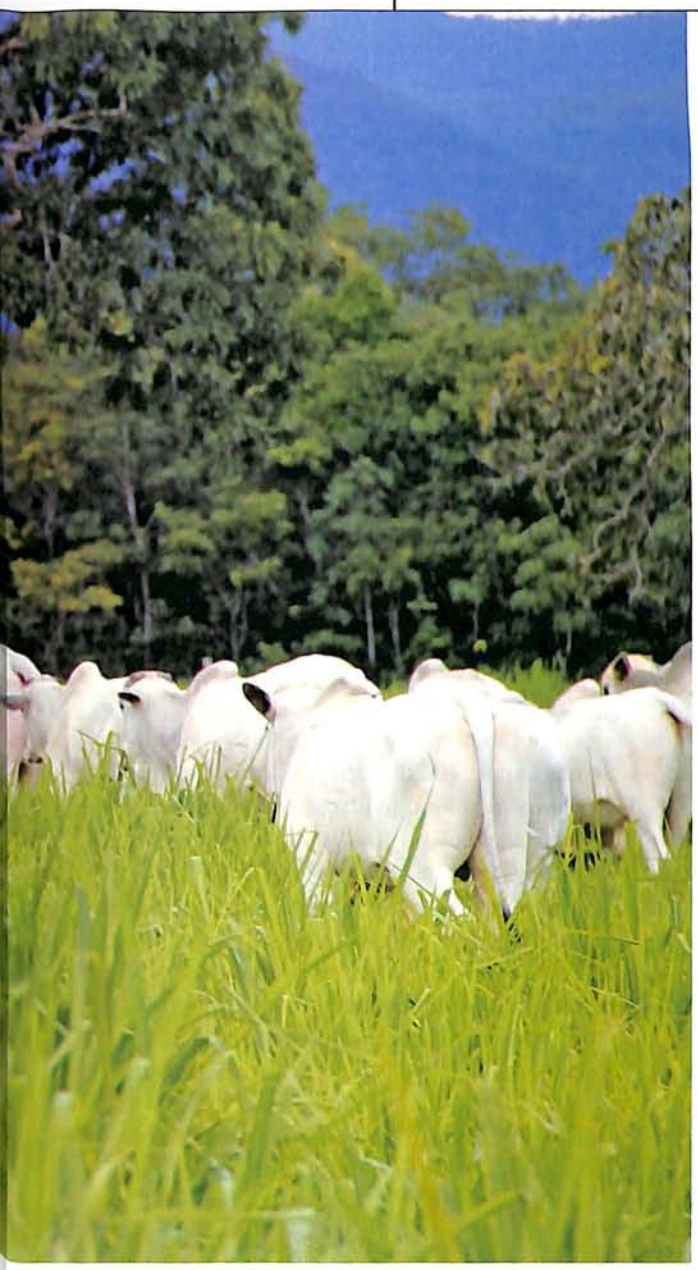

de hectares e abrigava um rebanho de 102, 5 milhões de cabeças. Em 2011, o espaço encolheu 8% e se manteve em 152 milhões de hectares, mas o volume de cabeças dobrou e foi computado em 204 milhões de cabeças. A equação gera um suporte de 1,32 UA/ha contra 0,62 do passado.

As estatísticas da ABIEC (Associação Brasileira das Indústrias Exportadoras de Carne) para abates de 2012 apresentam o volume de 23,4 milhões de animais contra 21,8 milhões no período anterior. Em valores, a carne exportada gerou U$ 5,3 bilhões, total que foi 6,35% maior que em 2011.

Além dos frigoríficos e laticínios, são 49 os segmentos industriais que dependem dos subprodutos bovinos classificados como "não comestíveis" e "comestíveis". Alguns subprodutos entram nas duas categorias, como fígado, o mais comercializado para consumo humano. Os itens não comestíveis são inúmeros e precisam ser desmembrados

em diferentes subprodutos. A bílis, por exemplo, é usada em fármacos. Pelos, sebo, gordura, glândulas, tudo é aproveitado pela indústria de transformação para colocar no mercado substâncias que vão para produção de medicamentos, sorvetes, gelatinas, produtos de confeitaria, perfumaria, sabão, sabonetes e velas. A vassoura do rabo dá origem a pincéis, escovas de cabelo, de roupa e de limpeza. Os chifres, triturados, entram em componentes químicos para extintores e a farinha de osso é fonte de cálcio e fósforo para enriquecer rações de animais e aves. O sangue bovino é insumo da produção de plasma, soro e farinha de sangue ou sangue solúvel.

Couro, subproduto mais que nobre

O couro brasileiro é exportado para 85 países, nas mais diversas apresentações, como calçados, móveis, artefatos, estofados para automóveis e aviões, dentre outros produtos de alto valor agregado.

No acumulado de 2012, a receita obtida com os embarques totalizou US$ 2,08 bilhões, aumento de 1,6% frente a 2011, segundo o Ministério do Desenvolvimento, Indústria e Comércio Exterior (MDIC). O resultado foi menor apenas que o de 2007, quando o faturamento foi de US$ 2,19 bilhões.

Durante o ano, foram exportadas 402,6 mil toneladas de couro, 14,3% mais que o total de 2011. O resultado ficou abaixo do verificado em 2006 (419,4 mil toneladas), semelhante ao de 2007 (402,4 mil toneladas) e maior que nos demais anos. No entanto, o preço médio pago no último ano foi de US$ 5,16/kg, valor que representa 11,1% de recuo na comparação com a cotação média em 2011, que foi de US$ 5,81/kg. O valor das exportações de couros e peles de fevereiro de 2013 foi de US$ 188 milhões, representando um crescimento de 24,5% em relação ao mesmo mês do ano passado, quando foram exportados US$ 151 milhões. Houve também incremento de 14,6% em relação a janeiro deste ano, que havia registrado US$ 164 milhões. O acumulado do ano já mostra um crescimento de 21% em relação ao período jan/fev de 2012, totalizando US$ 351 milhões contra US$ 290 milhões, segundo informações do Centro das Indústrias de Curtume do Brasil.

Mercado interno cresce e instala cenário de oportunidades para a pecuária

Até bem pouco tempo atrás, os melhores cortes e a melhor carne eram exportados. A indústria lançava todo o arsenal de competitividade rumo à conquista e fidelização do consumidor presente no mercado internacional. Hoje, por uma série de fatores econômicos, comerciais e burocráticos, internos e externos, o brasileiro passou a receber mais atenção. O setor identificou o comportamento do consumidor interno, que tem a carne bovina como preferência no centro da mesa de casa ou do restaurante e anda com mais dinheiro no bolso. Por causa desse fator, já temos mais de uma dezena de marcas de carnes avançando sobre os nichos de mercado. E segundo analistas, isso é só o início. O consumo mundial de carne bovina crescerá 14,5% de 2010 a 2019, com um incremento de 9,3 milhões de toneladas, e a evolução da demanda mundial por carne bovina virá de países em desenvolvimento, onde o Brasil também figura. O cenário é positivo para a pecuária de corte, pois há produtos e marcas de alta qualidade, produzidos e comercializados no Brasil pelo mesmo preço que a carne mais cara do local mais fino dos EUA. O produto *prime* está globalizado e o Brasil tem nichos e segmentos de mercado que pagam tão bem quanto os equivalentes europeus e norteamericanos.

A disponibilidade de recursos financeiros oficiais também tem melhorado. No último Plano Agrícola e Pecuário (PAP) 2012/2013, foram disponibilizados R$ 115 bilhões para contratações em linhas de crédito diversificadas com o objetivo de incentivar as boas práticas agrícolas e pecuárias; fortalecer as cooperativas do setor; estimular a produção de baixo carbono, que termina por englobar as pastagens, e reforçar práticas que asseguram a mitigação de gases causadores de efeito estufa, segundo integrante da diretoria de agronegócios do Banco do Brasil. Foi o maior volume histórico liberado pelo governo federal para o crédito rural do segmento. Do total anunciado no Plano, R$ 86,9 bilhões eram destinados a operações de custeio e comercialização, e R$ 28,2 bilhões a programas de investimentos. O aumento de 7,5%, em relação ao crédito anterior, chegou atrelado a uma queda de 6,75% para 5,5% da taxa de juros.

LinkGen

O Símbolo do Pioneirismo

O PRIMEIRO LABORATÓRIO DE
GENÉTICA ANIMAL DA AMÉRICA DO SUL

PATERNIDADE POR DNA DE
BOVINOS, OVINOS, CAPRINOS E EQUINOS

Laboratório LinkGen - **Divisão ABCZ**

Agora no Parque Fernando Costa

GRANDE INAUGURAÇÃO NA

79ª EXPOZEBU

AGUARDAMOS SUA VISITA!

Fone: 55 11 3884.7410

www.linkgen.com.br

linkgen@linkgen.com.br

Por: Laura Pimenta Fonte: Assessoria de Comunicação CNA

ABCZ apoia campanha ZARPA BRASIL! em favor da MP dos portos

A ABCZ está dando todo o apoio institucional à campanha "Zarpa Brasil", lançada no final do mês de fevereiro pela senadora Kátia Abreu, presidente da Confederação da Agricultura e Pecuária do Brasil (CNA).

O setor produtivo empresarial defende a aprovação da Medida Provisória (MP) 595, que abre o sistema portuário ao capital privado. O sistema portuário brasileiro precisa dobrar a sua capacidade, em sete anos, para acompanhar a taxa de crescimento da demanda dos últimos 10 anos. "Os custos com transporte aumentaram mais de 25%. Em algumas regiões, houve elevação de mais de 60%. Precisamos reagir frente a isso", disse a presidente da CNA. Ela reiterou, ainda, que o país corre o risco de um apagão portuário nos próximos anos, sem a aprovação da MP. "Se for uma matéria vencedora, teremos um Brasil mais competitivo. Se não for, teremos uma preocupação com o que poderá acontecer", afirmou.

Segundo a presidente da CNA, o presidente da Câmara dos Deputados, onde a MP tramitará depois de analisada pela Comissão Especial, assegurou um debate equilibrado, "no tempo e na hora certa". "É uma matéria complexa e que a sociedade precisa entender. Mas não podemos deixar tudo para a última hora, para não causarmos um temor na iniciativa privada", enfatizou. Na sua avaliação, um dos gargalos que o país precisa resolver nesta questão é a ineficiência dos portos. De acordo com a relatório do Fórum Econômico Mundial, o Brasil ocupa a 130ª colocação neste quesito, em um ranking de 142 países, o que reforça a necessidade de aprovação da MP. "Quem quiser ver um Brasil diferente, mais competitivo, certamente será a favor da MP e a favor do Brasil", justificou a senadora.

A ABCT TRABALHA PARA O DESENVOLVIMENTO DA RAÇA TABAPUÃ. FAÇA PARTE VOCÊ TAMBÉM.

A Associação Brasileira dos Criadores de Tabapuã convida todos os criadores da raça a conhecerem os benefícios de ser filiado à ABCT. Seguem abaixo algumas de nossas parcerias:

- Parceria com o laboratório VRGEN, destaque na prestação de serviços genéticos de DNA animal, que concede descontos especiais;
- Parceria com o Canal do Boi, onde o criador tem condições especiais subsidiadas para divulgar seu plantel ou marca;
- Parceria com o FertVitro, laboratório dominante na técnica de produção in vitro de embriões, que concede preço promocional no Programa Prenhez Positiva.

VRGEN Laboratório de DNA Animal

CANAL DO BOI

FertVitro Qualidade que multiplica campeões

Associe-se e participe do desenvolvimento e crescimento do Tabapuã.
Acesse o site www.tabapua.org.br ou através do telefone (34) 3336-2410.

Rowanmkt.com

FAZU

38 ANOS CONSTRUINDO CARREIRAS DE SUCES

- Instituída pela ABCZ a maior associação pecuária do mundo;
- Referência nacional e internacional em Agrárias;
- Professores renomados, com experiência acadêmica e profissional;
- Sediada em Uberaba – 4º maior PIB Agrícola do Brasil;
- Infra-estrutura diferenciada:

Fazenda escola de 200 hectares de área;
28 laboratórios de alta tecnologia;
Salas de aula climatizadas, com recursos Multimídia;
Internet wireless em todo o campus;
Estacionamento interno gratuito;
Auditórios climatizados;
Biblioteca com elevado acervo;
O maior Hospital Veterinário da América Latina.

A FAZU mantém relação empreendedora co
sociedade através de programas de exten
universitária (cursos e eventos), servi
(laboratórios de análises, assessoria e even
consultorias e parcerias diversas) e conv
com empresas públicas e privadas, p
aperfeiçoamento do estudante através
estágios curriculares e extracurricula

Atua no segmento de Pós-Graduação, possibilita
o aperfeiçoamento da comunidade através de of
regular e especializações Lato Sensu, tanto na modalid
presencial, como à distância (EA

CURSOS DIURNOS
- Agronomia: 4,5 anos
- Zootecnia: 4,5 anos

CURSOS NOTURNOS
- Agronomia: 4,5 anos
- Secretariado Executivo Bilíngue: 3,5 anos
- Sistemas de informação: 4 anos

Confira!
Programas de Bolsas e Descontos!

FAZU | FACULDADES ASSOCIADAS DE UBERABA

INSTITUIDORA ABCZ

www.fazu.b
+55 34 3318.4188
+55 34 0800.343033

Caderno especial raças

GUZERÁ

A dupla aptidão da raça tem garantindo rendimento maior aos produtores. Na produção de leite, o alto índice de sólidos totais permite melhor remuneração por parte da indústria. Já os touros com desempenho positivo nas provas de ganho em peso são mais valorizados no mercado. Uma grande novidade este ano vem das pistas com a estreia do Ranking Leiteiro, na ExpoZebu. Confira as novidades neste caderno especial da raça.

Por: Larissa Vieira

Guzerá
ganho em dobro

Com custos de produção cada vez mais altos, a pecuária brasileira tem na genética zebuína uma aliada para alcançar a viabilidade do negócio. Em grande parte do país, a produção de carne ou de leite é alicerçada no zebu. A raça guzerá, que é de dupla aptidão, tem sido uma opção para criadores de várias regiões do Brasil, inclusive em cruzamentos para produção de carne (guzonel) e leite (guzolando). No ano passado, foram comercializadas 136.915 doses de sêmen de touros de corte da raça e 46.997 doses de reprodutores leiteiros. O número de registros genealógicos efetuados pela ABCZ em 2012 foi maior que em 2011, saltando de 27.844 para 31.270. "Estamos empenhados em levar a raça para o lugar de destaque que ela merece. Estar à frente de uma entidade como a ACGB vai muito além do que congregar guzeratistas e defender os interesses da raça. É trabalhar com o espírito de coletividade afim de que o guzerá ocupe o espaço merecido: a raça, com suas funcionalidades e qualidades, aliada a lucro e produtividade e o importante papel desempenhado pela associação para que tudo isso tenha visibilidade e confiabilidade", destaca o presidente da Associação dos Criadores de Guzerá do Brasil (ACGB), Antônio Pitangui de Salvo.

A entidade tem promovido ações para estreitar o relacionamento com os Núcleos Regionais da raça e conhecer de perto as necessidades de cada região. Além das reuniões realizadas nos Núcleos Regionais, entre eles Núcleos do Norte, Nordeste e Rio Grande do Sul, representantes nomeados pela diretoria da ACGB marcaram presença nas diversas exposições espalhadas por todo país (São Paulo, Natal, Recife, Belém, Maceió, Goiânia), para ouvir as sugestões dos criadores. "Nossa raça é gregária, nós também. Unidos seremos muito mais fortes e certamente teremos mais ganhos de mercado. Não há lugar para desunião. Raça forte significa mais negócios. Mas só com a participação de todos será possível alcançarmos o sucesso", enfatiza o presidente da ACGB. Dentro outras medidas que a associação deve adotar está a realização de uma prova de leite a pasto, com o apoio da ABCZ e de outras entidades de raças zebuínas.

foto: Márcia Benevenuto

SABE QUAIS SÃO OS MELHORES INDICADORES PARA SE INFORMAR SOBRE O MUNDO ZEBU?

Os que estão nas suas mãos.
Aproveite a nova versão para tablet da Revista ABCZ!

A versão digital conta com anúncios interativos, conteúdo multimídia, links para internet, fotos e animações, conteúdo exclusivo, resultado quantificado e o melhor custo x benefício para você anunciar.

BAIXE O APLICATIVO NA ANDROID MARKET.
Acesso gratuito durante o período de lançamento.

Anunciando na Revista ABCZ impressa,
você ganha o espaço interativo na edição digital.

ANUNCIE: (34) 3336.8888
revista.abcz@mundorural.org

REVISTA ABCZ

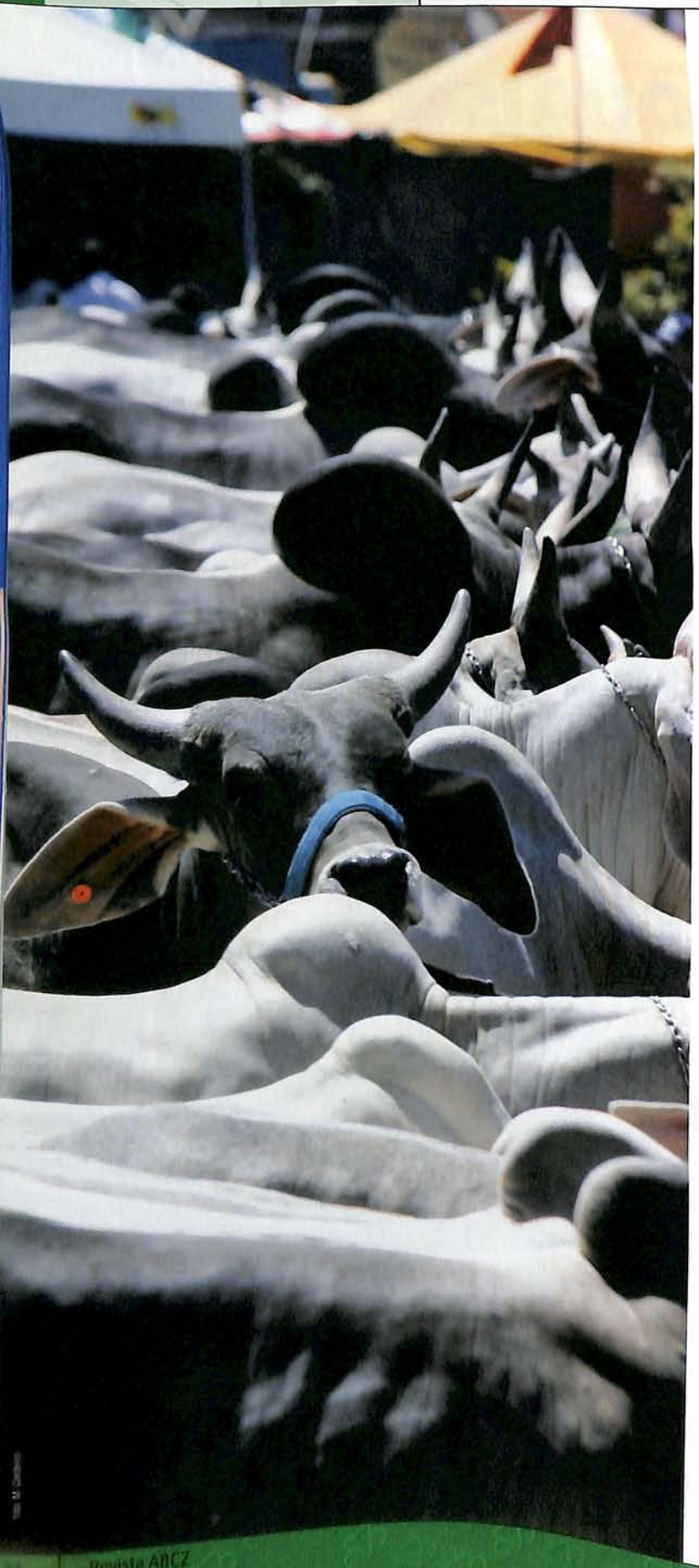

Ranking traz novidades

A dupla aptidão do guzerá estará à prova na 79ª edição da Expo-Zebu. Será a primeira vez que a raça será julgada separadamente (corte/leite) na maior mostra de zebuínos do mundo. Outra novidade é a estreia do Ranking Leiteiro, cujo regulamento foi colocado em prática em 2012, em caráter experimental, em três feiras: Megaleite, Feileite e Muriaé. Em 2011, a Associação dos Criadores de Guzerá do Brasil (ACGB) já havia realizado um julgamento de aptidão leiteira na Feileite. Os trabalhos foram conduzidos pelo jurado Roberto Vilhena. "Valorizei, neste julgamento, além das características funcionais e raciais, a força leiteira e a eficiência para produção de leite, pois desejamos matrizes que, além de produzirem muito leite, tenham várias lactações durante sua vida produtiva, deixando muitas crias, que serão os futuros reprodutores e matrizes do plantel. A matriz guzerá com aptidão leiteira apresenta qualidade do sistema mamário (úbere volumoso e de boa forma, bem irrigado e bem inserido ao abdômen, com tetos de tamanho e posicionamento corretos) e força leiteira (amplitude de peito, costelas espaçadas, arqueadas e compridas). Unindo a tudo isso, harmonia, equilíbrio e beleza", ressaltou Vilhena.

A ExpoZebu será a primeira exposição a ser realizada com as novas normas para a escolha de jurados que atuarão nas feiras oficiais do Ranking da ACGB, conforme determinação da comissão conjunta, formada pela ACGB, ABCZ e Colégio de Jurados das Raças Zebuínas. Tanto na ExpoZebu quanto na Nacional do Guzerá, o trio de jurados será composto por dois jurados da classe G1 (que já julgaram 1000 ou mais animais guzerá) e por um jurado da classe G2 (que já julgaram entre 200 e 999 animais guzerá).

Logo após a ExpoZebu, os criadores terão pela frente a grande disputa nacional. Segundo a ACGB, a 11ª Nacional da Raça acontecerá durante a SuperAgro, em Belo Horizonte (MG), no mês de junho. "A meta da Diretoria é que, já a partir de 2013, a realização da Nacional do Guzerá se torne anual. Temos este ano um extenso calendário de excelentes exposições e feiras. Vale salientar pelo menos três: ExpoZebu, SuperAgro e a ExpoGenética. É fundamental uma participação não só com quantidade, mas principalmente com muita qualidade. Mais do que nunca, o ditado de que quem não é visto não é lembrado vai funcionar demais nestes tempos. Isto vale tanto para a já tradicional pista de Guzerá como também para a nova e cobiçada pista da Aptidão Leiteira do Guzerá. Também já temos grande demanda para participarmos da Feicorte, em junho, em São Paulo, e da Festa do Boi, em outubro, em Natal (RN)", diz o presidente da ACGB Antônio Pitangui de Salvo. O Ranking, que conta com mais de 30 exposições, será encerrado na ExpoZebu.

A Nacional abrirá as disputas da edição 2013/2014 do Ranking. O regulamento traz algumas modificações, dentre elas: Criação das novas premiações para Melhor Novo Criador e Melhor Novo Expositor. Para concorrer a estas novas categorias será levado em consideração o número de anos decorridos entre a data da abertura do Ano Calendário de Exposições e o ano de nascimento do produto de número 1 da série única principal do expositor.

Confira a programação da 11ª Nacional da Raça

DATA	HORÁRIO	EVENTO	LOCAL
26/05/2013 1º Turno	7:00 h	Entrada dos animais – Leite/Torneio	
28/05/2013	14:00 h	Início do Concurso Leiteiro - ESGOTA	
31/05/2013	14:00h	Encerramento do Concurso Leiteiro	
01 a 02/06/2013 2º Turno	7:00 às 18:00 h	Entrada dos animais – Corte/Leite – Julgamento	
05/06/2013	07:30 às 12:30 h 21:00 h	Julgamento - Apenas Guzerá 20º Leilão Guzerá Brasil	Pavilhão Redondo
06/06/2012	14:00 às 18:00 h 19:00 h	Julgamento – Guzerá e Guzerá Aptidão Leiteira Coquetel Estande Guzerá	
07/06/2013	07:30 às 12:30 h 14:00 às 18:00 h	Julgamento - Guzerá e Guzerá Aptidão Leiteira Julgamento - Guzerá e Guzerá Aptidão Leiteira	
08/06/2012	07:30 às 12:30 h 19:30 h	Julgamento - Guzerá e Guzerá Aptidão Leiteira Entrega dos Troféus Melhores do Ranking 2012/2013	
09/06/2013	17:00 h	Saída dos animais	

Genética de peso

PGPs auxiliam a seleção de reprodutores guzerá mais eficientes e precoces na produção de carne

Conhecida por seu potencial para produção de carne, a raça guzerá vem ampliando o número de animais avaliados em relação ao ganho de peso, fertilidade, temperamento e conversão alimentar. Essas características estão em estudo na 1ª Prova de Ganho em Peso (PGP) Guzerá a Pasto da Estância Orestes Prata Tibery Júnior. Trinta animais de 14 criatórios participam da PGP, que terá o resultado divulgado na ExpoZebu 2013. "A prova a pasto retrata bem a realidade de recria da raça no Brasil. Mesmo com a seca prolongada que afetou Uberaba até outubro do ano passado, os animais conseguiram ter excelente ganho de peso logo que iniciou o período chuvoso", diz Lauro Fraga, gerente de Fomento do Programa de Melhoramento Genético de Zebuínos (PMGZ). A PGP é realizada pela ABCZ em parceria com a ACGB.

Além do ganho de peso, outras 11 características estão sendo avaliadas: Ganho Médio Diário (GMD), Peso Calculado à idade de 550 dias (PC550), Perímetro Escrotal (PE), Área de Olho de Lombo (AOL), Espessura de Gordura Subcutânea (EGS), Estrutura Corporal, Precocidade, Musculosidade, Umbigo, Caracterização Racial, Aprumos e Sexualidade.

Todos os reprodutores passam por ultrassonografia de carcaça, que determina com precisão quais animais produzem precocemente carne de melhor qualidade. Touros que depositam gordura de acabamento mais cedo produzem filhos que vão ao abate antecipadamente, além de produzir filhas mais precoces em relação à reprodução.

Outro ponto de influência no ganho de peso que está sendo avaliado na PGP é o temperamento. Como o temperamento animal é definido por componentes genéticos e sua interação com o ambiente, o contato com humanos e a memória das instalações afetam positiva ou negativamente a expressão do temperamento. Um manejo que adota gritos, pancadas, uso de bastões de choque e sem contato prévio com o ser humano deixa o animal mais agressivo, afetando seu desempenho. Isso acarreta ainda em maiores custos de produção, pois exigem número maior de vaqueiros treinados, demanda mais tempo de manejo, pode acarretar riscos de acidente de trabalho, além de exigir maior infraestrutura. "Como

Por: Larissa Vieira

mais de 50% do tipo de manejo adotado é inerente ao comportamento do manejador, é preciso investir em capacitação da mão de obra para se obter um rebanho mais dócil", ensina o professor das Faculdades Associadas de Uberaba (FAZU), Alexandre Bizinoto, que realizou os testes de reatividade com os animais da PGP de guzerá. O resultado do teste será publicado juntamente com as outras avaliações feitas durante a prova.

Outro agravante é a geração de lotes heterogêneos, que reduz a produtividade do rebanho. Em geral, o bovino estressado não tem bom ganho de peso e pode sofrer lesões. A perda de massa da carcaça em cada hematoma é de 400g, em média. O professor da FAZU esclarece que o criador deve optar por reprodutores que apresentem boa aceitação à presença do homem. "Quando um animal é mais reativo, a simples presença do tratador no cocho para alimentar o gado no confinamento pode assustar o bovino, que acaba ficando sem se alimentar corretamente e tem o ganho de peso prejudicado", explica Bizinoto. A preocupação em selecionar animais dóceis é válida para todas as raças.

Outras provas de ganho em peso com a raça estão em andamento.

Professor da FAZU Alexandre Bizinoto

Tortuga

Durante a ExpoZebu, a Tortuga promoverá a divulgação e a premiação dos campeões da II Prova de Ganho de Peso a Pasto da Raça Brahman e da I Prova de Ganho de Peso a Pasto da Raça Guzerá, ambas conduzidas na Estância Orestes Prata Tibery Júnior. Os resultados das provas contabilizarão pesagens obtidas entre os meses de junho de 2012 e abril de 2013, sob a chancela da ABCZ. Segundo Rodrigo Anselmo, gerente de vendas da empresa, além de reconhecer o esforço dos criadores que investem na tecnificação do agronegócio a premiação será uma excelente oportunidade de apresentar como a tecnologia exclusiva dos minerais orgânicos Tortuga possibilitam um incremento direto em produtividade e rentabilidade.

foto: divulgação

Teste de Progênie distribui sêmen gratuitamente

Com mais de 300 touros guzerá provados para leite, o Programa Nacional de Melhoramento do Guzerá para Leite (PNMGul) tem o desafio de ampliar o número de fazendas cadastradas para receber o sêmen dos reprodutores em teste. Para estimular a participação dos criadores participantes do Controle Leiteiro, a ABCZ enviou a todos um comunicado para esclarecer a importância de atuar como "Rebanho Colaborador" da prova. "O Teste de Progênie para a seleção de animais leiteiros foi, desde o princípio, incentivado e promovido pelos pesquisadores, tanto do Brasil quanto de outros países. Como a característica de leite não é aferida nos machos, e sim nas fêmeas, é necessário que os touros tenham, em um intervalo de tempo mais breve possível, um maior número de filhas em lactação controlada zootecnicamente. Isso gerará informações confiáveis dos reprodutores em teste", explica Mariana Alencar, gerente do PMGZ Leite.

O criador que passa a atuar como Rebanho Colaborador recebe gratuitamente as doses de sêmen, garantindo acesso à genética superior, sem aumentar os custos de produção da fazenda. Todos os touros participantes passam por um processo de seleção bastante criterioso dentro do programa de melhoramento genético. Para participar como Rebanho Colaborador, o criador precisa disponibilizar, no mínimo, 30 fêmeas puras ou mestiças. É necessário usar, no mínimo, seis touros da prova a cada bateria. A escolha é feita pelo próprio participante, com base nas informa-

ções genealógicas e fotos apresentadas no catálogo oferecido pelo Técnico por ocasião da visita e no site do CBMG2.

Em contrapartida, o participante deve conservar no rebanho as filhas dos touros em teste até o encerramento da primeira lactação, fazendo o controle leiteiro da mesma e das companheiras de rebanho com idade e data de parição semelhantes. O controle leiteiro deve ser feito com a supervisão de técnico credenciado. Outra exigência é preencher criteriosamente as informações zootécnicas nas tabelas entregues no início da participação no programa.

Ferramentas de seleção

Sob a responsabilidade da Embrapa Gado de Leite e do Centro Brasileiro de Melhoramento Genético do Guzerá (CBMG ²) desde 1994, o PNMGul integra modernas ferramentas do melhoramento animal para imprimir rapidez e confiabilidade à seleção. O objetivo principal é gerar tecnologia e animais melhorados para sistemas de produção, focados em altas produções a baixo custo. Para isso, são utilizadas ferramentas, como o Núcleo MOET (Múltipla Ovulação e Transferência de Embriões) e o Teste de Progênie, que geram informações importantes para o Banco de dados da Embrapa/CBMG²/ABCZ.

No caso do MOET, a avaliação é feita com base no desempenho produtivo das irmãs completas, meio-irmãs paternas e maternas e demais parentes do reprodutor. A ferramenta imprime alta intensidade e rapidez à seleção ao avaliar filhos de vacas geneticamente superiores para produção de leite, multiplicadas por transferência de embriões. O principal objetivo é a identificação precoce de touros geneticamente superiores para leite, que serão utilizados diretamente em rebanhos da raça e em cruzamentos. O método tem menor acurácia que o Teste de Progênie, mas tem a vantagem de ser um processo de avaliação mais rápido.

O crescimento do número de vacas ordenhadas sob controle leiteiro oficial também tem possibilitado ampliar a base de dados para os programas de melhoramento.

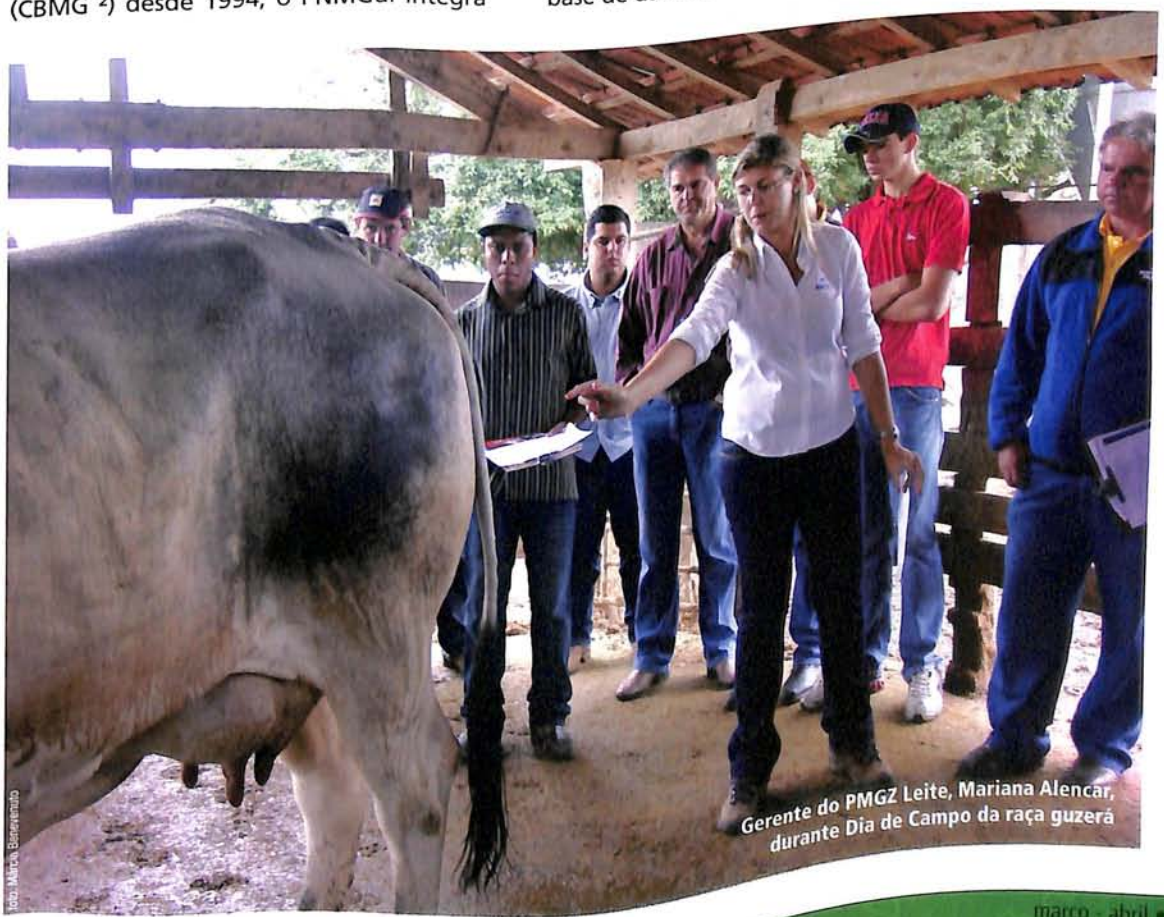

Foto: Marcia Benevenuto

Gerente do PMGZ Leite, Mariana Alencar, durante Dia de Campo da raça guzerá

Alto teor de sólidos garante maior renda

Minas Gerais produz aproximadamente 9 bilhões de litros de leite por ano, sendo que isto representa mais de 27% da produção nacional. Cerca de 60% deste leite é transformado em derivados.

Existe no estado a tradição na produção de queijos, sendo relevantes aqueles feitos artesanalmente, de modo tradicional, em algumas regiões (Serro, Canastra, Cerrado, Araxá e Campos das Vertentes), além daqueles produzidos em laticínios industriais de pequeno, médio e grande portes espalhados por todo o estado.

Especialmente os queijos tradicionais, feitos a partir de leite cru, têm merecido uma atenção do estado, desde 2000, a partir de quando foi criada uma legislação exclusiva para este produto. Na época, a EMATER-MG trabalhou juntamente com o Instituto Mineiro de Agropecuária (IMA) em um programa de melhoria destes queijos, procurando garantir a segurança alimentar e organizar a cadeia produtiva. A partir daquele ano, fizemos diversos levantamentos sobre a produção artesanal de queijos e verificamos que existem em Minas Gerais cerca de 30.000 produtores que produzem algo próximo de 200 toneladas/dia de queijos de leite cru. Pudemos verificar, também, que a grande maioria dos produtores utilizava rebanhos mistos, com animais de vários cruzamentos.

Em alguns rebanhos pudemos observar animais guzolando, advindos do cruzamento de Guzerá x Holandês. Vacas provenientes do cruzamento entre essas duas raças apresentam características produtivas e reprodutivas satisfatórias, principalmente quando se compara a média nacional desses índices em vacas mestiças. Uma pesquisa feita pela Epamig com vacas guzolando da cidade mineira de Felixlândia mostrou o aumento da fertilidade das fêmeas após o primeiro parto, onde se registrou período de serviço mais longo. Entretanto, a partir

Por: Elmer Ferreira de Almeida

Coordenador Técnico da EMATER-MG

do segundo parto, observa-se fertilidade próxima de 100%, ou seja, intervalos de parto de 12 meses. O guzolando apresenta produção de leite crescente a partir da primeira lactação. O desempenho produtivo e reprodutivo desses animais pode ser explicado pela combinação de genes para produção de leite e para reprodução, principalmente pela heterose.

É sabido no meio laticinista que uma proteína chamada Kappa caseína, existente no leite, especialmente seu Alelo B, é responsável pela estrutura da coagulação quando do processamento do leite em queijo. Esta proteína, segundo pesquisas, é encontrada com alta incidência nos rebanhos jersey (entre o gado europeu) e nos rebanhos guzerá (entre os indianos). O uso recente dos marcadores genéticos mostra isto.

A utilização do leite da raça guzerá para a indústria se torna atraente, pois o rendimento na produção seria maior do que utilizando leite de outras raças que não fossem Jersey, pelo seu alto teor de sólidos totais e a presença da Kappa caseína.

Por inferência, citamos o criador de guzerá Humberto Secundino, em Bom Despacho, que utiliza parte do leite produzido por suas vacas guzerá para produzir queijos, obtendo um rendimento de aproximadamente 4 litros de leite para cada kg de queijo frescal. Este rendimento se deve ao alto teor de sólidos do leite guzerá. Em termos econômicos, isto é relevante pelo rendimento maior que se obtém em produtos processados em relação à quantidade de leite utilizada.

Na região do Vale do Rio Doce, onde os rebanhos de guzerá leiteiro são maiores, já é de conhecimento dos produtores o ganho obtido junto aos laticínios que pagam por sólido, quando comparados com outras raças zebuínas.

Sabemos que seu animal vale muit
Aqui no HVU, vale muito mais.

O HVU, **Hospital Veterinário de Uberaba**, possui estrutura ampla e moderna. Um hospital com total capacidade de antender animais de grande porte, oferecendo todo cuidado que eles precisam. Com profissionais especializados e dedicados, o **HVU** também atende animais de pequeno e médio porte.

Hospital Veterinári
DE UBERAB

Av. do Tutuna, 720, Tutunas - **Uberaba**
Fone: (34)3319-8787 www.**hvu**.com.br

CURSO DE MEDICINA VETERINÁRIA. UMA PARCERIA DE:

ABCZ
Associação Brasileira dos Criadores de Zebu

UNIUBE
A universidade à altura dos seus sonhos.

FAZU | FACULDAD ASSOCIAD DE UBERA
Para quem deseja uma car

Fotos: JM Morais

A raça que sabe somar carne e leite como nenhuma outra!

Margem de lucro maior, líquida e certa.
Essa é uma raça versátil que todos aprovam
seja para a carne ou para o leite.
USE GUZERÁ!

GUZERÁ

ACGB
ASSOCIAÇÃO DOS CRIADORES DE GUZERÁ DO BRASIL

www.guzera.org.br | (34) 3336 1995

Guzerá
VILLEFORT

EVOLUÇÃO DA GENÉTICA

ENCANADOR VILLEFOR

GRANDE CAMPEÃO EXPOZEBU UBERABA 201

O FENÔMENO - GUZERÁ LINHAGEM CORTE

- 4 VEZES GRANDE CAMPEÃO
- INÉDITO: GRANDE CAMPEÃO COM APENAS 12 MESES DE IDADE

IDADE	PRÊMIO	EXPOSIÇÃO	DATA
COM 10 MESES	CAMPEÃO BEZERRO	EMAPA (ÁVARÉ)	2011
COM 11 MESES	CAMPEÃO BEZERRO	EXPOZEBU	2011
COM 12 MESES	CAMPEÃO JR. MENOR	EXPO CURVELO	2011
COM 12 MESES	R. GRANDE CAMPEÃO	EXPO CURVELO	2011
COM 12 MESES	GRANDE CAMPEÃO	SUPERAGRO BH	2011
COM 14 MESES	GRANDE CAMPEÃO	EXPOAGRO GV	2011
COM 15 MESES	GRANDE CAMPEÃO	EXPO BRASÍLIA	2011
COM 23 MESES	GRANDE CAMPEÃO	EXPOZEBU	2012

Sêmen à venda

Informações:
(31) 3627.1145

Venha nos visitar em Nazário-GO ou Piraquê-TO

GUZERÁ DA BARRA

O NEGÓCIO É CARNE

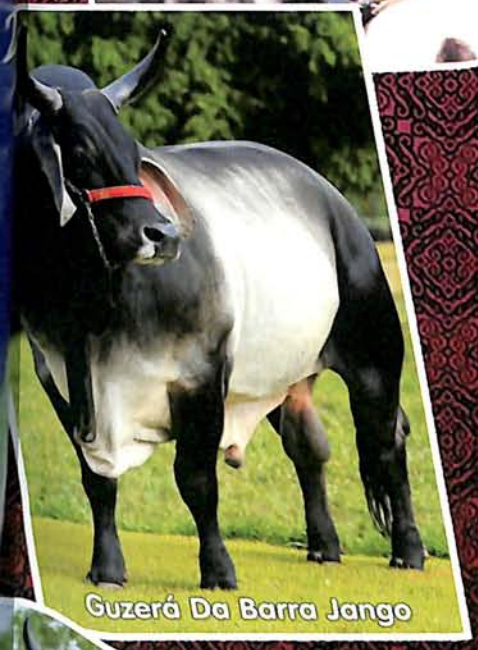

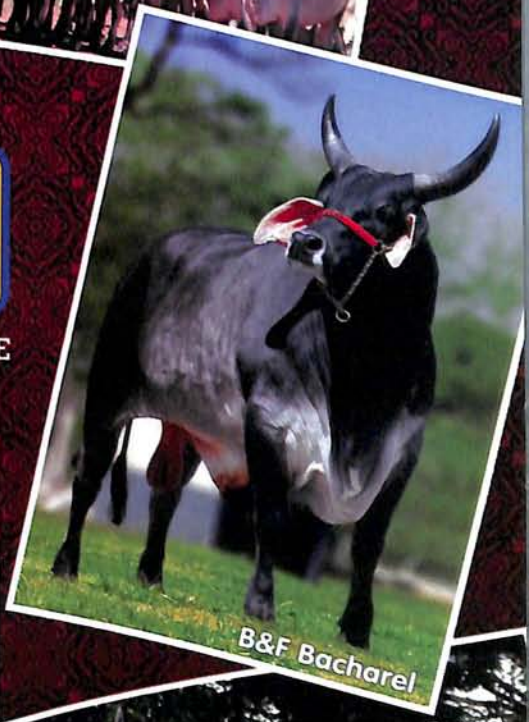

www.guzeradabarra.com.br

Nazário/GO: (62) 9981.4329 | Piraquê/TO: (63) 3479.1154

GUZERÁdaCAPITAL

O Guzerá levado a sério.

Jato da Ca

Signo AM x Alice III

Melhor Macho Jovem do Ranking 2011/2012

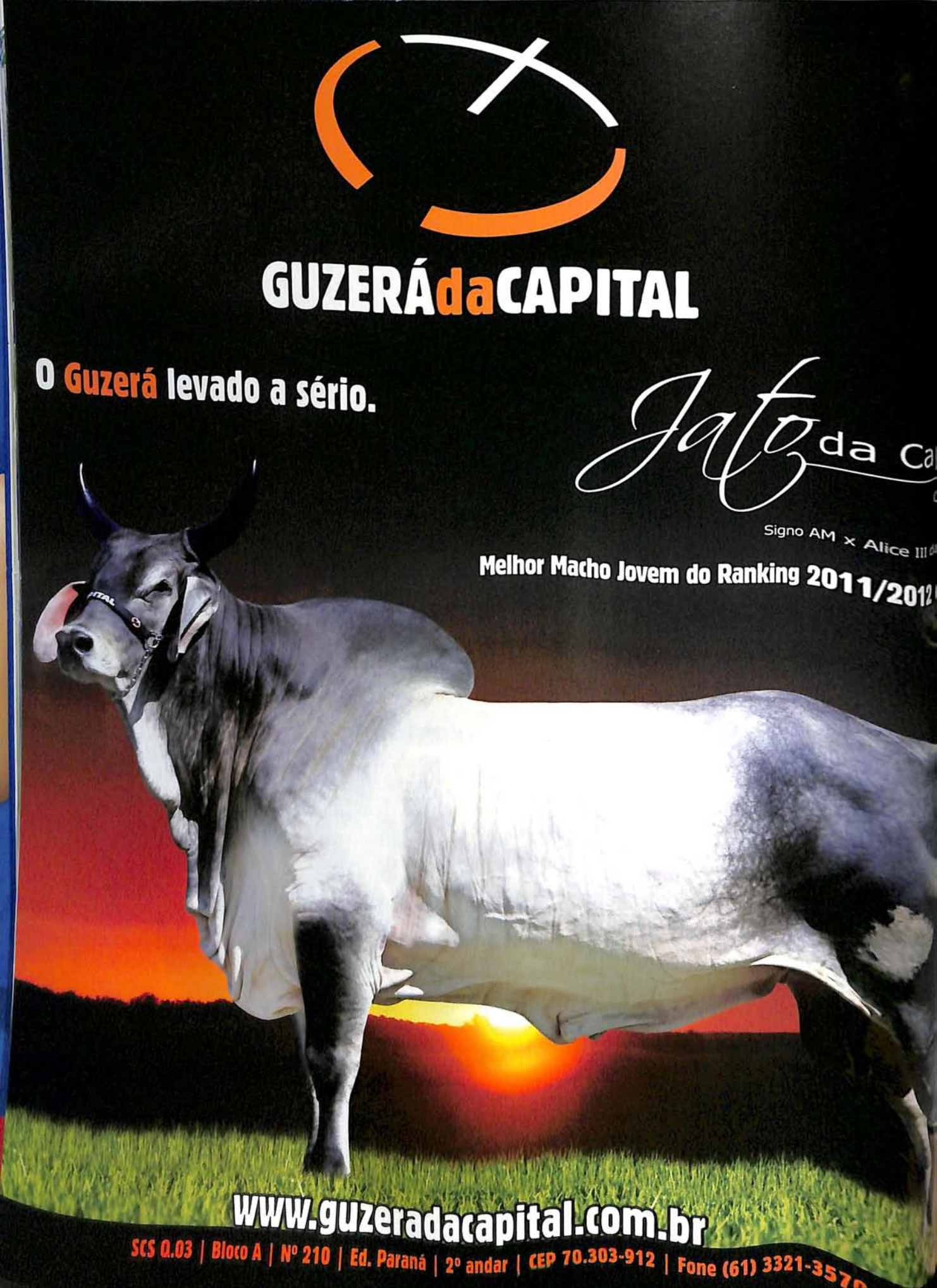

www.guzeradacapital.com.br

SCS Q.03 | Bloco A | Nº 210 | Ed. Paraná | 2º andar | CEP 70.303-912 | Fone (61) 3321-357

Fazenda Fontenelle

Seleção desde 1928

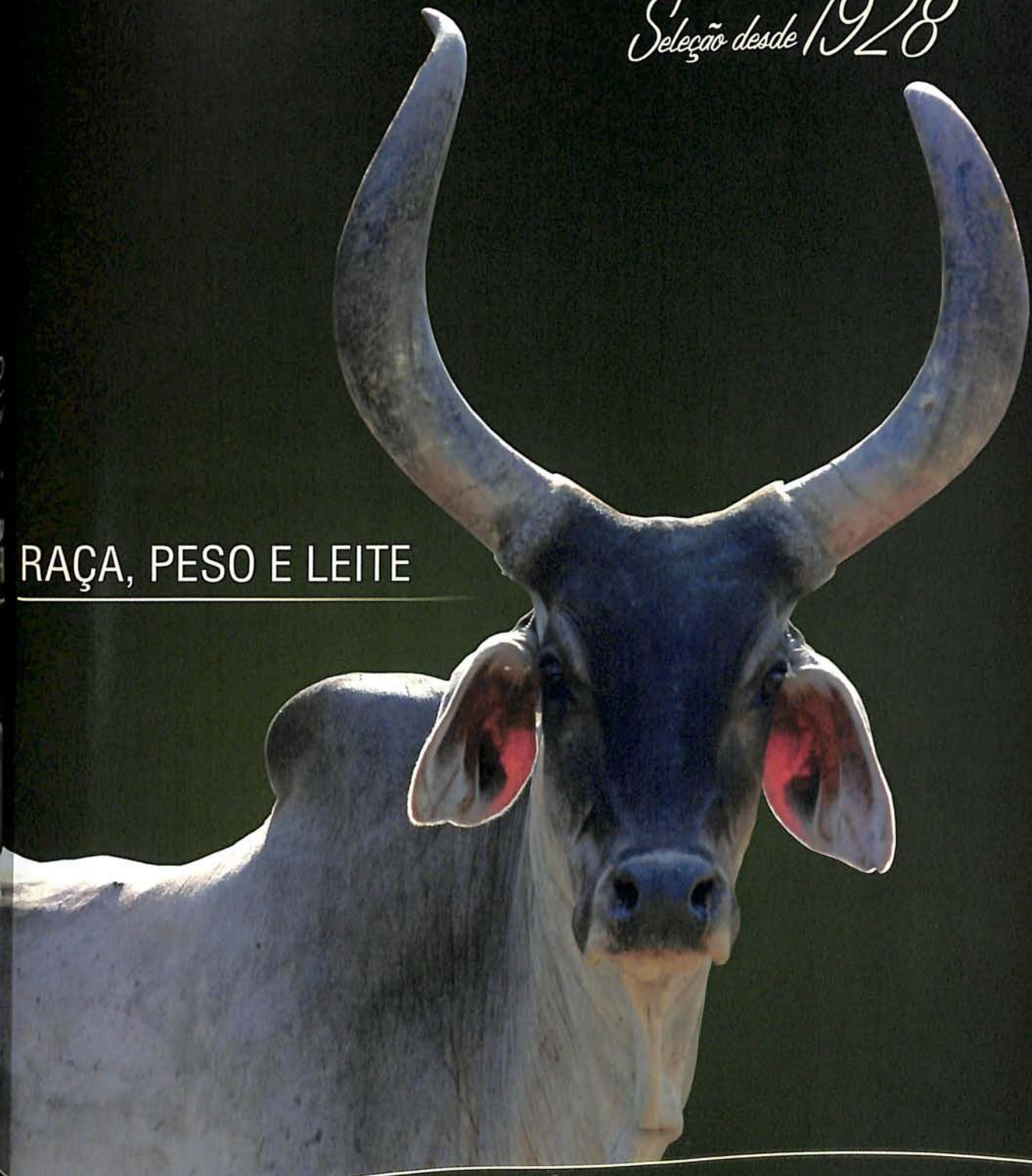

RAÇA, PESO E LEITE

Foto: ZznPeres

NF guzerá

Haroldo B. Fontenelle da Silveira e Outros - Condomínio

Caixa Postal 64 - Baixo Guandu - ES - 29730-000

Tel: (27) 3731-1135 / 9977-4550

www.guzeranf.com.br - contato@guzeranf.com.br

Seja bem vindo!

Venha conhecer e adquirir touros com a alta qualidade genética CS.

CS

Cláudio F. Garcia de Souza

Certeza de Satisfação

Cláudio Fernando Garcia de Souza (Cláudio Totó) - Guzerá CS

Contato: (67)3521.2347 - leda_cs@hotmail.com

www.selecaocs.com.br

CAMPEÃ NACIONAL À VENDA 50%

Girasca FIV TIR 932

Cabul III X GB Hortência - Nasc.: 11/12/2010

Campeã Novilha Maior Expozebu 2012

Guzerá

TIR

TRÊS IRMÃOS

Leilão Rainhas do Guzerá
05/05/2013 - 14h.
Faz. São Geraldo
Uberaba - MG

Elite e corte
são o nosso forte!

Lincoln - lincoln@maispolimeros.com.br - (11) 99933-7576

Visite nosso site: **www.guzeratresirmaos.com.br** - (11) 4441-6444

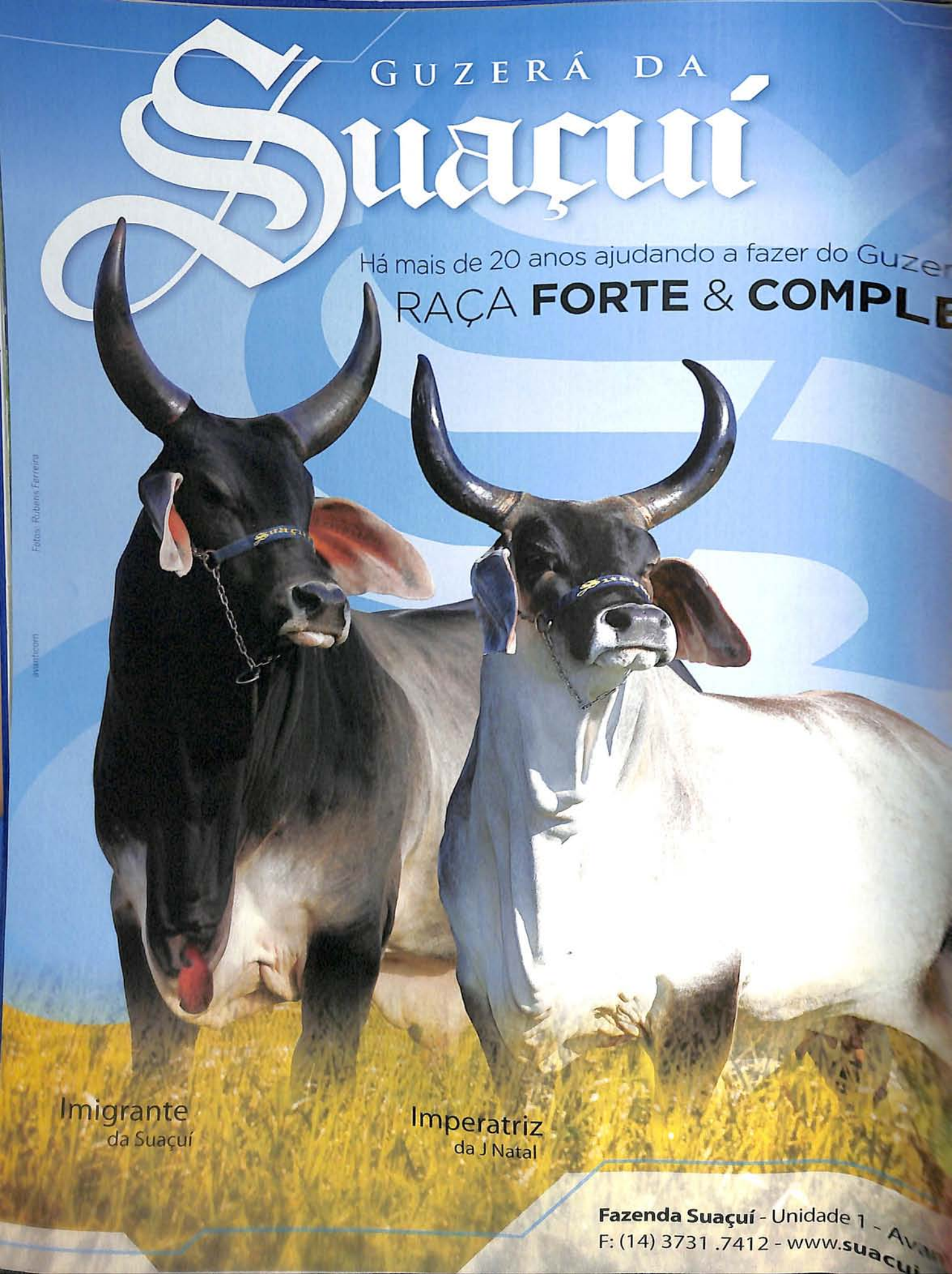
GUZERÁ DA
Suaçuí
Há mais de 20 anos ajudando a fazer do Guzer
RAÇA FORTE & COMPLE
Imigrante
da Suaçuí
Imperatriz
da J Natal
Fazenda Suaçuí - Unidade 1 - Avan
F: (14) 3731 .7412 - www.suacui
Fotos: Rubens Ferreira
avanticom

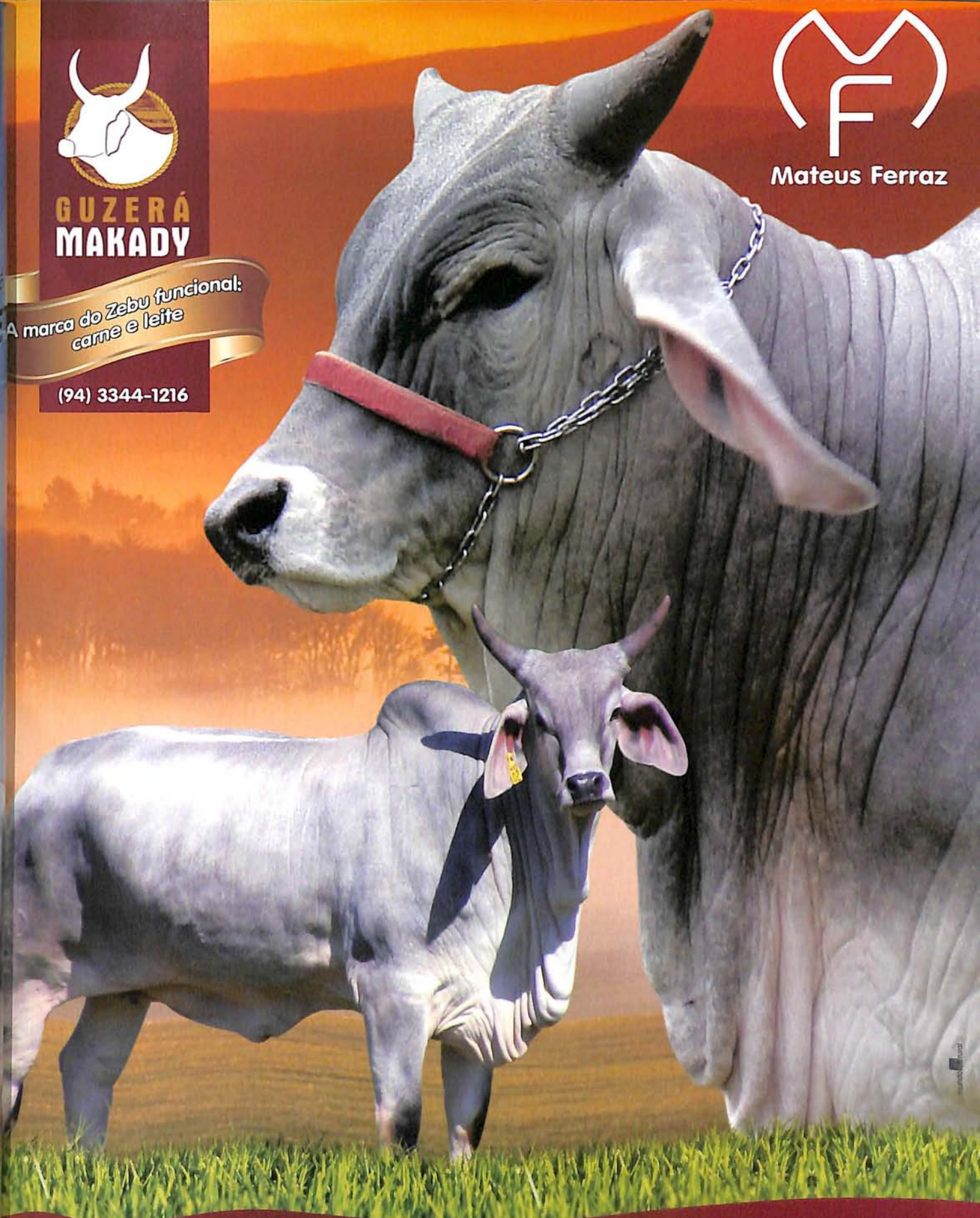

Guzerá Makady - Marabá - PA

Fone: (94) 9172-7076 (gerente) - Contatos: guzeramakady@hotmail.com ou mateusferraz@hotmail.com

www.guzeramakady.com

18 anos

na seleção e melhoramento genético da raça Guzerá com o propósito de alinhar ganho de peso, leite e raça, resultando no nosso único objetivo que se chama **FUNCIONALIDADE** com o Guzerá Dupla Aptidão!
Venda permanente de reprodutores e matrizes, provados e avaliados geneticamente atendendo ao mercado do leite e do corte.

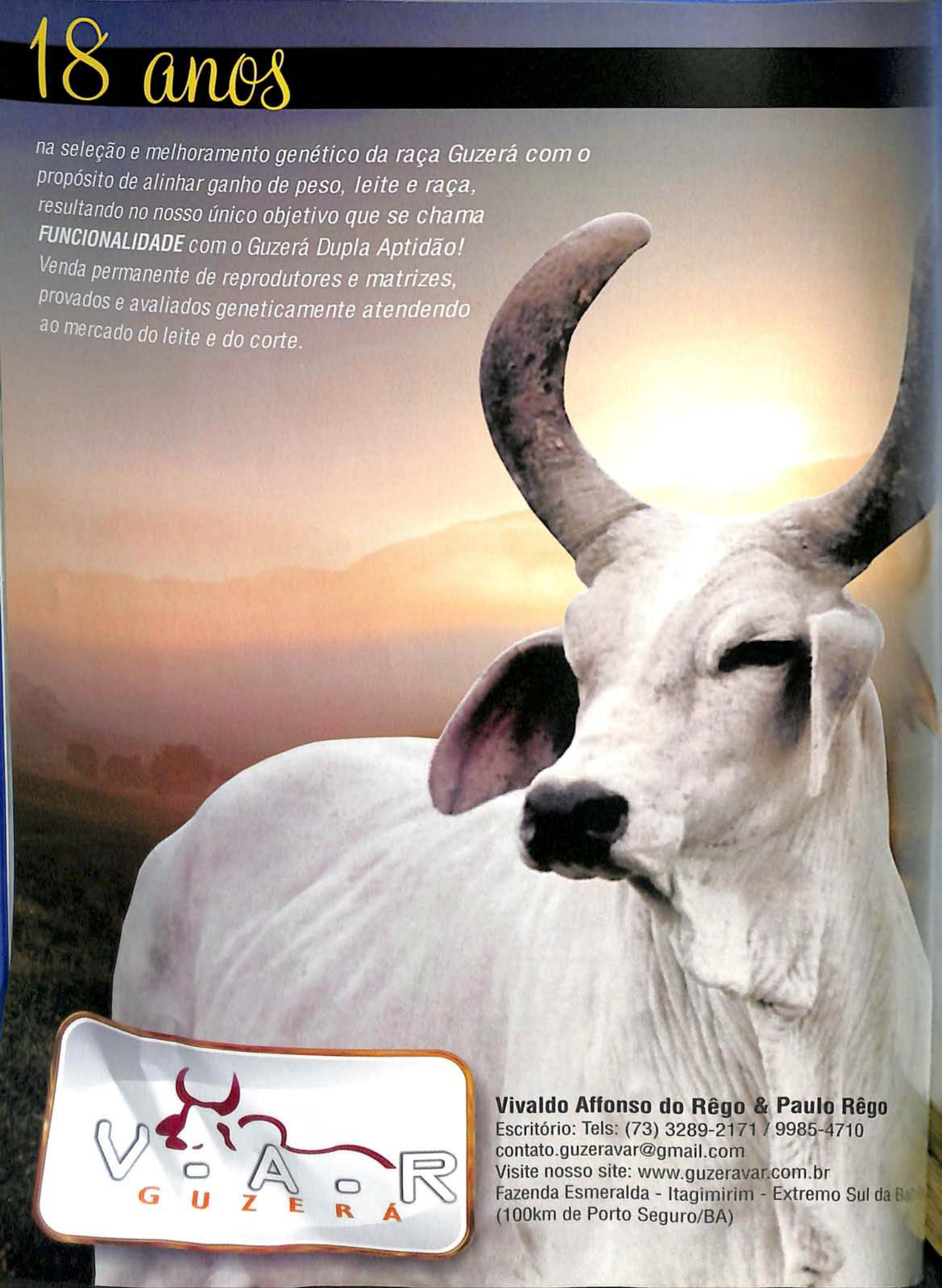

V-A-R
GUZERÁ

Vivaldo Affonso do Rêgo & Paulo Rêgo
Escritório: Tels: (73) 3289-2171 / 9985-4710
contato.guzeravar@gmail.com
Visite nosso site: www.guzeravar.com.br
Fazenda Esmeralda - Itagimirim - Extremo Sul da B
(100km de Porto Seguro/BA)

URIEL IBITURUNA

Um Verdadeiro Campeão

URIEL É UM DOS EXPOENTES DO CRIATÓRIO DO GUZERÁ IBITURUNA.
EM 2012, ELE FOI O GRANDE CAMPEÃO DA MEGALEITE E DA FEILEITE.

www.guzeraibituruna.com.br

Seleção Guzerá

Genética, escala e credibilidad

CNS 8161
FLORIM S

CNS 7222
ANJO S

EMN 526
INTUIÇÃO DA SUA

CNS 5827
FUA S

CNS 6726
PLATINA TE S

CNS 6042
MAGO TE S

CSC
RELVA DE

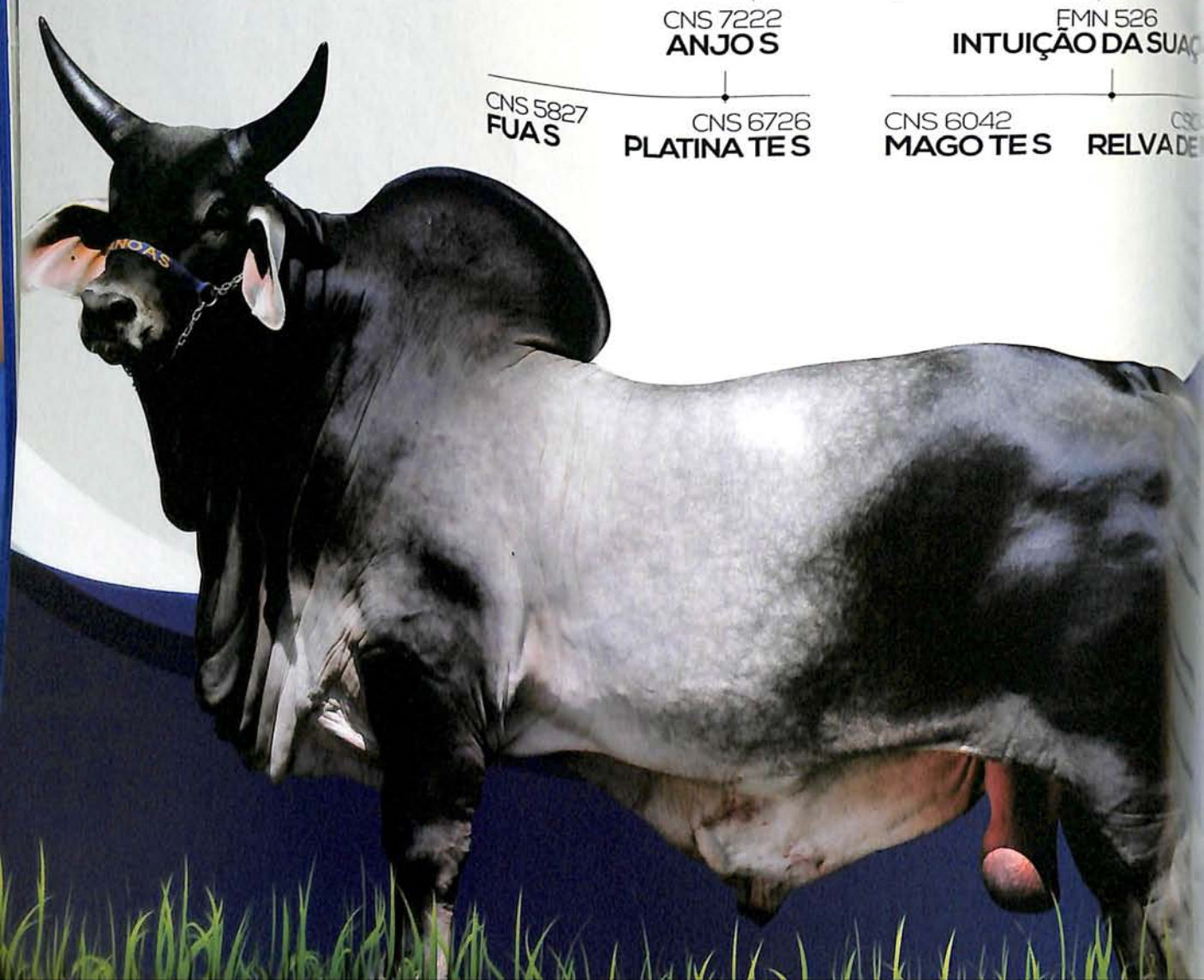

Participante da bateria 2012 do Programa Nacional de Avaliação de Touros Jovens.

- **Campeão Bezerro – Brasília/2011**
- **Reservado Campeão Júnior Maior – Expozebu/2012**
- **Campeão Júnior Maior – Curvelo e BH/2012**
- **Reservado Grande Campeão – Curvelo e BH/2012**
- **Recordista Nacional de Preço da Raça Guzerá**

Jovem reprodutor, eleito por unanimidade para integrar a bateria do PNAT 2012, se destaca pela sua extraordinária musculosidade, sendo um reprodutor muito próximo do modelo preconizado como ideal para animais de corte.

Une, além das caracteristicas de produção, um pedigree de altíssimo nivel para conformação e tipo, sendo filho do Grande Campeão Nacional Anjo S com Intuição da Suaçuí, matriz que é filha dos também Grandes Campeões Nacionais Mago TE S e Relva de Navirai.

Sêmen Disponível na Alta Genetics Alta

	DEP	AC	TOP%
Peso à fase materna - efeito direto (PM-ED) - Kg	5,29	19	13,0
Peso à desmama - efeito direto (PD-ED) - Kg	11,21	19	4,0
Peso ao sobreano - efeito direto (PS-ED) - Kg	21,15	19	4,0
Ganho de peso pós-desmama (GPD) - g/dia	19,82	17	9,0
Peso à fase materna - efeito materno (PM-EM)-Kg	0,32	10	73,0
Total materno do peso à fase materna (TMM)- Kg	2,97	13	32,0
Total materno do peso à desmama (TMD) - Kg	6,61	13	13,0
Idade ao primeiro parto (IPP) - dias	-0,84	10	10,0
IPerimetro Escrotal ao sobreano (PES) - cm	0,32	13	13,0

(99) Representação Gráfica (0.1)

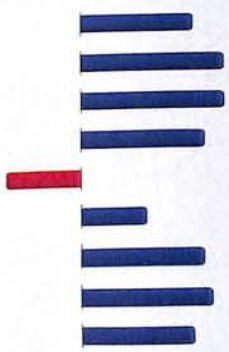

iABCZ: Índice ABCZ: **15,07** TOP - Percentil Sobre a População: **7,0%** CC - Consaguinidade: **2,51%**

Avaliação genética: 2012/2012

Proprietários:
Condominio Seleção Guzerá e Gilson Bargiere

Parceria: (Seleção Guzerá)

CANOAS GUZERÁ MARTINO Guzerá AGROPECUÁRIA JACARANDÁ

seleção GUZERÁ

www.selecaoguzera.com.br / www.facebook.com/selecaoguzera

QUALIDADE DE CARCA
GANHO DE PESO E PRECOCIDA

Genética diferenciada para ganho de peso (1.200 kg antes dos 30 meses de idade).
Se destaca pelo comprimento de carcaça com costelas muito compridas e musculosidade exuberante.
É filho do Grande Campeão Nacional Anjo S com a também Campeã Nacional Iluminada da Suaçuí, que por
vez é filha da Tetra, Campeã do Ranking Alice da Morumbi.

	DEP	AC	TOP%
Peso à fase materna - efeito direto (PM-ED) - Kg	5,18	19	14,0
Peso à desmama - efeito direto (PD-ED) - Kg	7,96	18	13,0
Peso ao sobreano - efeito direto (PS-ED) - Kg	12,45	18	15,0
Ganho de peso pós-desmama (GPD) - g/dia	11,21	15	20,0
Peso à fase materna - efeito materno (PM-EM)-Kg	0,83	10	54,0
Total materno do peso à fase materna (TMM)- Kg	3,42	13	24,0
Total materno do peso à desmama (TMD) - Kg	3,68	13	39,0
Idade ao primeiro parto (IPP) - dias	-32,25	11	4,0
IPerimetro Escrotal ao sobreano (PES) - cm	-0,26	7	91,0

(99) Representação Gráfica

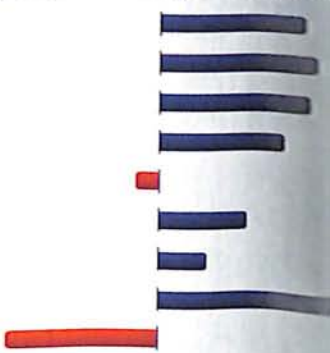

iABCZ: Índice ABCZ: **10,51**

TOP - Percentil Sobre a População: **16%**

CC - Consaguinidade: **4,52%**

Avaliação genética: 2012/2012

FMN 1405
MARTIN DA SUAÇUÍ

CNS 7222
ANJO S

FMN 480
ILUMINADA DA SUAÇUÍ

CNS 5827
FUA S

CNS 6726
PLATINA TE S

FAFM 792
SIGNO AM

LDCV 1165
ALICE DA MORUMBI

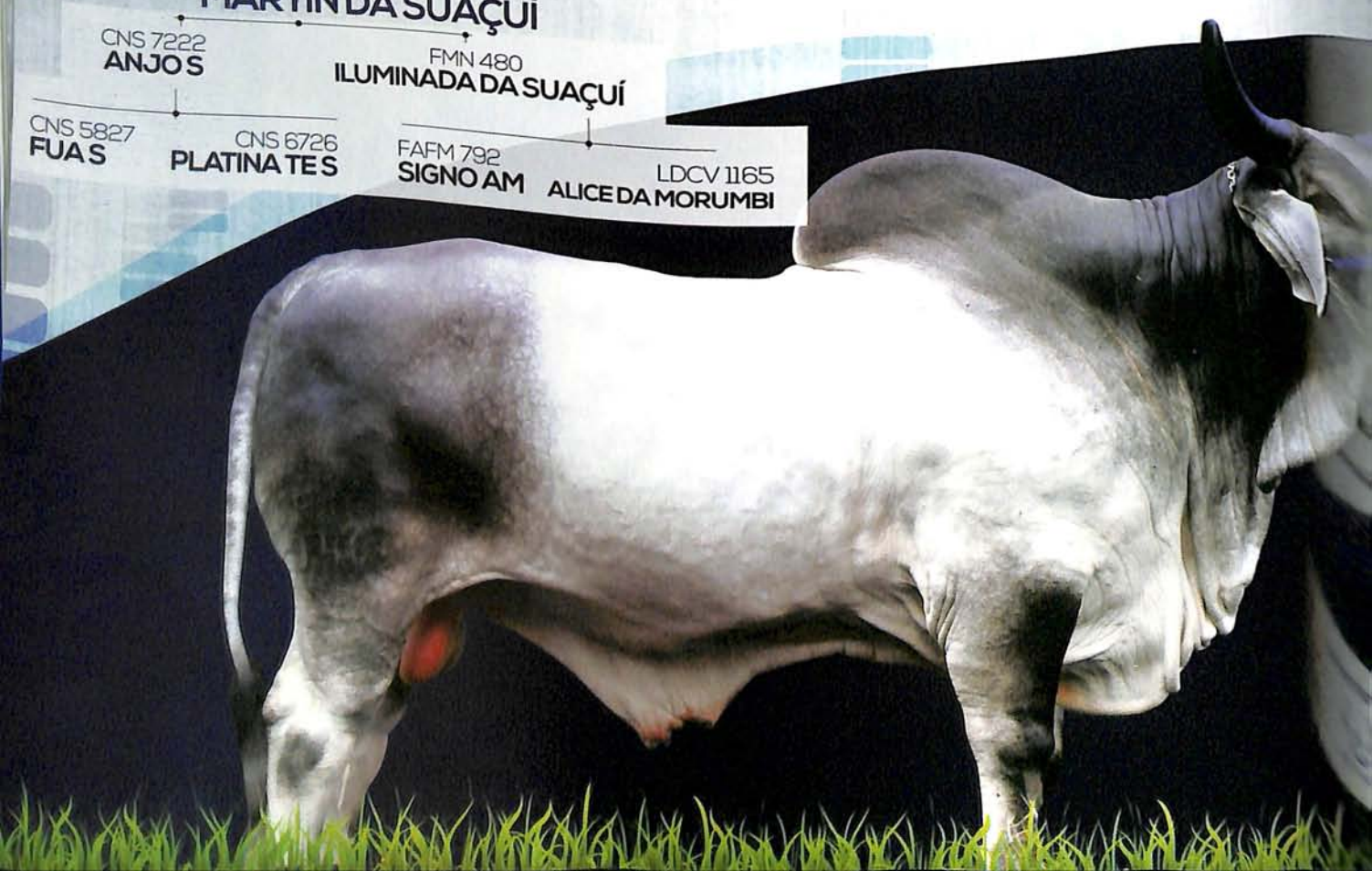

CNS 5827 FUA S — CNS 6726 PLATINA TE S

A6200 ARQUES AM — I5899 NADIA S

AFYG 259 C.IACOB ARR TE — CNS 7222 CAN S

Sêmen Disponível na Alta Genetics Alta

CNS 7293 BEIJIM S — TABO 2857 UDAYA TABOQUINHA

CNS 6145 ACANÃ S — CNS 6030 MADEIRA TE S

CNS 4995 ABAETE S — TABO 1089 NACAO TABOQUINHA

Sêmen Disponível na Alta Genetics Alta

JML 87 FALCÃO JML — EGM 967 REDINHA EG

ROES 1 SOURO ROE — JPAG 254 ESPARTA DO POTENGI

A6143 NATAL EG — EGM 818 PIETTA EG

Sêmen Disponível na Alta Genetics Alta

CNS 6145 MARACANÃ S — CNS 6030 MADEIRA TE S

CNS 5597 DEGELO S — CNS 5430 CANOA V S

ROES 1 BESOURO ROE — I5899 NADIA S

Sêmen Disponível na Alta Genetics Alta

CNS 6208 MELADO TE S — CNS 6431 NINHADA S

FAFM 792 SIGNO AM — CNS 4849 TABAJARA S

CNS 5568 DAX S — CNS 5499 DALA S

Sêmen Disponível na Alta Genetics Alta

CNS 4995 ABAETÉ S — CNS 5607 DELA S

5594 GALILEU S — G3130 BURARA S

8179 NAMULI S — G5731 COLUMBIA S

Sêmen Disponível na CRV Lagoa CRV Lagoa

seleção GUZERÁ

Parceria:

CANOAS · GUZERÁ MARTINO · Guzerá · AGROPECUÁRIA JACARANDÁ

www.selecaoguzera.com.br / www.facebook.com/selecaoguzera

TRADIÇÃO DE QUALIDADE

GUZERÁ CURVELO E CONVIDADOS

19º LEILÃO

18 DE MAIO DE 2013

SÁBADO ÀS 20H30

70ª EXPO CURVELO - MG
PARQUE ANTÔNIO ERNESTO DE SALVO

PATROCÍNIO: Cenatte Embriões, DRAGSTER RENT A CAR, EviMinas, Ivomec GOLD, MATSUDA Sementes e Nutrição Animal, Ford MOTORSETE, Ração Fazendeira, Alta

LEILOEIRA: REMATE

TRANSMISSÃO: terraviva

ASSESSORIA: Raça Assessoria, Pedigree

APOIO: FLASH combustíveis, AGROCITY

REALIZAÇÃO:

www.selecaoguzera.com.br / www.facebook.com/selecaoguzera

GUZERÁ
JOÃO NATAL

Alto desempenho genético.
Mais lucro no rebanho!

Uma história escrita na raça.

Mais de 10 anos de trabalho e dedicação na construção de um plantel altamente selecionado. Matrizes de alto padrão genético formando um legado que enriquece ainda mais a história do Guzerá no Brasil.

Tel.: 55 (31) 3717-6456
guzeradojoaonatal@gmail.com / academiadoboi@gmail.com

GUZERÁ PEIXE BRANCO

Desde 1957, um patrimônio genético de Leite, Carne e

GUZERÁ PEIXE BRANCO DTOO

*Fotos de animais linhagem exclusiva Guzerá Peixe Branco

Diomário: **(33) 9974-8904** / Fred: **(33) 8804-4735** / Clodoaldo: **(33) 9965-**

Fazenda: **(33) 9133-3535** / Daniel: **(31) 8477-5141** / Marcelo: **(31) 9902-8**

www.guzerapeixebranco.com.br - **guzerapeixebranco@bol.com.br**

Governador Valadares/MG

Atual Recordista Mundial de Lactação da Raça Guzerá

11.636 kg de leite, em 365 dias

Vânia | **Bacharel H** (Mascate da Xarqueada x Recarga H)
Sambaíba H (Aracaju da Santa Constança x Brida)

Melhor Úbere Vaca Adulta - Feileite 2010

filhas com aferições oficiais ABCZ, de primeira cria, já encerradas: Carla (Vânia x Ligeiro H) - 4.569 kg de leite, em 365 dias, e Baronesa (Vânia x Ligeiro H) 7.737 kg de leite, em 365 dias. Baronesa participou de 3 recentes torneios leiteiros oficiais ABCZ, sem bezerro ao pé, produzindo, em média, 25 kg de leite por dia.

Prenhezes à venda!

GUZERÁ SEM FRONTEIRAS
RAÇA, CARNE E MUITO LEITE

GUZERÁ PEIXE BRANCO DTOO

Pecuária Bandoli (Natividade, RJ) - Guzerá Bandoli
Luiz Carlos Bandoli (22) 9981-8707
Fazenda Boa Vista (Faria Lemos, MG) - Guzerá J1
Ronaldo Magalhães (32) 9948-1324
Fazenda Cinco Barras (Laje do Muriaé, RJ) - Guzerá 5B
Rocha Pereira e Wolmar Rocha Pereira (22) 9908-8899

Fazenda Novas Palmas (Linhares, ES) - Guzerá 3L
Aluízio Lindenberg Thomé (32) 9979-0401
Fazenda São Miguel (Retiro, RJ) - Guzerá São Miguel
Décio José Zampier (22) 9812-5493
Guzerá Terra Prometida (Raposo, RJ)
Adriene Cruz (32) 9926-4402

Diomário: (33) 9974-8904 / Fred: (33) 8804-4735
Daniel: (31) 8477-5141 / Marcelo: (31) 9902-8686
www.guzerapeixebranco.com.br - guzerapeixebranco@bol.com.br
Governador Valadares/MG

8 anos unindo o que o Brasil tem de melhor no **Guzerá** em busca da excelência da raça.

GUZERÁ
SANTA ANA

MELHORANDO A GENÉTICA, PRODUZINDO QUALIDADE.
VENDA PERMANENTE DE TOUROS
(69) 8131-6025
Fazenda São Pedro | Município de São Felipe D'Oeste | RO
guzerasantaanaro@hotmail.com

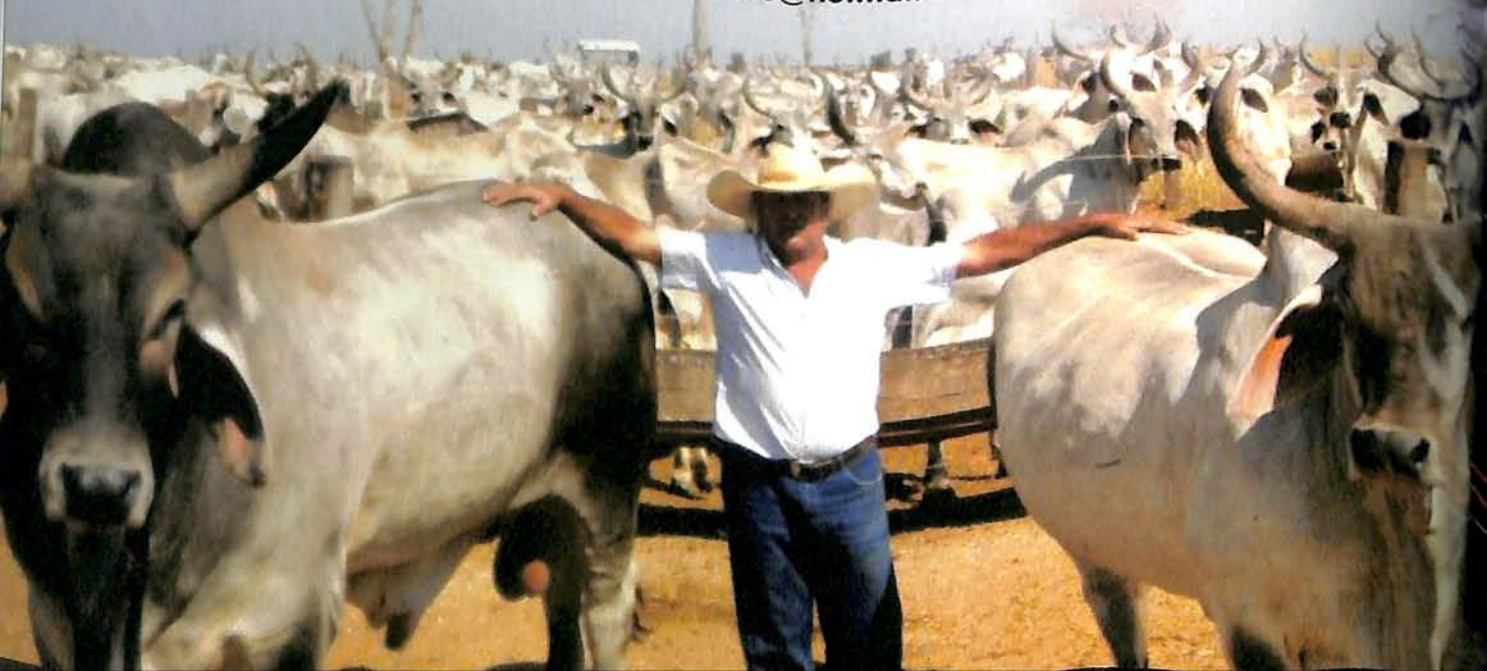

CL
3 MARIAS
Desde 1969
Sêmen disponível
Venda permanente de
Matrizes e
Touros Guzerá PO
e Novilhas Guzolando
Nepal TE CL 3 Marias
Galileu S
Abaeté S
Burara S
Paleio CL
Alegoria CL
Reuma CL
2º colocado no Sumário ABCZ
iABCZ 22,7 - Top 0,1%
Fazenda 3 Marias
Prop.: Maria Antonietta Q. Lindenberg e Outros
Caixa Postal 160 - CEP: 29900-970 - Linhares - ES
Escr.: (27) 3264-0293 - Cel.: (27) 9849-8049
guzera3marias@zipmania.com.br
Luciano Carraretto Barreto
Médico Veterinário
Cel.: (27) 9709-6886
luciano@docebela.com.br

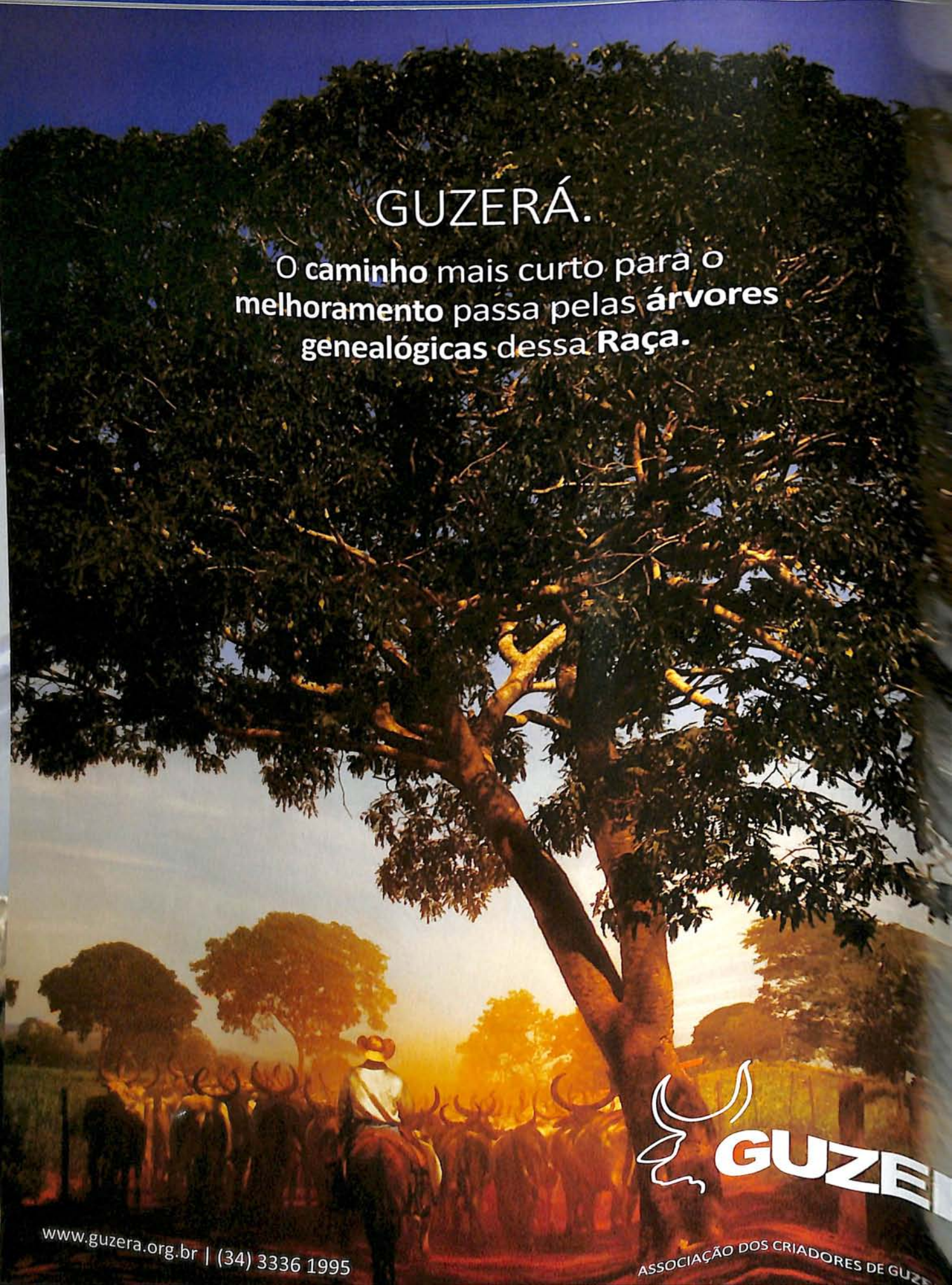
GUZERÁ.
O caminho mais curto para o melhoramento passa pelas árvores genealógicas dessa Raça.
GUZE
www.guzera.org.br | (34) 3336 1995
ASSOCIAÇÃO DOS CRIADORES DE GUZ

Por: Caroline Spricigo

Zebu desponta na terra do capim dourado

Tocantins, o caçula dos Estados brasileiros, tem uma forte política de incentivos fiscais e expansionista para alavancar a economia e já contabiliza 130 países importadores da carne bovina tocantinense

Com apenas 24 anos, o Tocantins está entre os 10 maiores produtores de gado do país, com um rebanho de mais de oito milhões de animais. Indicadores demonstram que a agropecuária representa 15% do PIB do Tocantins. No Estado do capim dourado, desponta uma pecuária fortalecida, representando a maior cadeia produtiva do agronegócio tocantinense e a segunda maior pauta de exportação do Estado – sendo a soja a principal. A atividade pecuária está concentrada em áreas de pastagens cultivadas no Cerrado.

Livre de aftosa e de outras zoonoses há mais de 15 anos, o Tocantins exporta carne bovina para mais de 130 países. A carne, seus produtos e subprodutos ocupam o segundo lugar na balança comercial, respondendo com 22,5% nas exportações em 2012, ou seja, mais de 145 milhões de dólares e mais de 32 milhões de toneladas exportadas para países como Portugal, China, Rússia e Espanha, estes com maior preferência pelos produtos tocantinenses, segundo informações do Ministério do Desenvolvimento, Indústria e Comércio Exterior. As projeções do rebanho tocantinense pelo Governo do Estado são de 12 milhões de cabeças em 2015, com uma taxa de desfrute de 18 % contra os 11,5 % atuais. Para atender o crescente mercado, o foco do Poder Público é trabalhar programas de melhoramento genético, melhorar as condições das pastagens tocantinenses e aprimorar técnicas de manejo na criação de bovinos.

A atividade pecuária é realizada essencialmente de for-

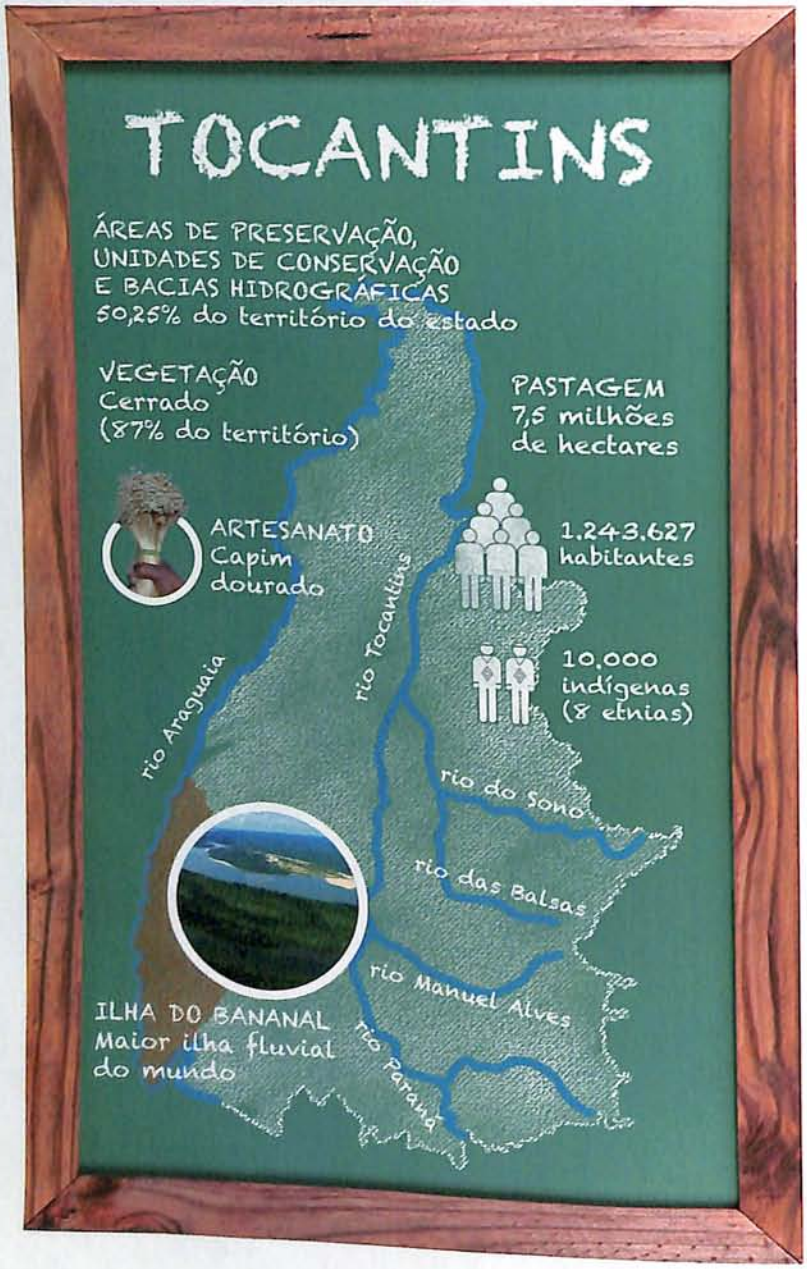

ma extensiva, sendo registrado o confinamento de apenas 100 mil cabeças de gado. O lado ocidental do Rio Tocantins possui um nível de desenvolvimento superior em relação à região oriental, pois representa cerca de 80% do total do rebanho. São 70 % do rebanho bovino e 75 % das pastagens situadas ao longo da ferrovia Norte–Sul. Os dados são ressaltados pela médica veterinária, especialista em Comércio Exterior e especialista em Agente de Inovação e Difusão Tecnológica, Erika Jardim, que reforça que é evidente a posição de destaque do Tocantins como um dos estados mais promissores na produção de carne, agraciado com uma localização geográfica ideal o que permite uma logística adequada principalmente após a implantação da ferrovia.

De acordo com o técnico responsável pelo escritório da ABCZ no Estado, Luiz Fernando de Paula Salim, o Tocantins é tradicionalmente ligado à pecuária de cria, com regiões especializadas em recria e engorda. São mais de 300 criadores ativos, sendo que mais de 80% utilizam largamente a inseminação artificial, transferência de embriões e fertilização in vitro em seus rebanhos e 35% deles participam do Programa de Melhoramento Genético das Raças Zebuínas (PMGZ). "São selecionadores preocupados com a evolução genética de seus rebanhos que proporcionam animais melhorados até a base da cadeia produtiva. Temos assistido um grande número de agricultores de outras regiões do país adquirindo terras para agricultura e pecuária em nosso Estado. Buscam sistemas de cria recria integrados a terminações nas áreas de agricultura, intensificando os atuais sistemas de produção de ciclo completo", colocou Salim. São cinco técnicos de campo em atuação, realizando em torno de 35 mil registros por ano. Estão presentes em eventos comerciais como leilões, feiras e dias de campo, levando informações e orientações sobre o trabalho de seleção do criador, além das avaliações genéticas de seu plantel. São 16 provas de ganho em peso a pasto em andamento atualmente.

Pecuária de corte

A criação de gado, sobretudo de corte foi a responsável por projetar o agronegócio do Tocantins em nível nacional, atrair investidores de diversas regiões, raças com maior número de criadores são nelore, gir, tabapuã, guzerá e brahman. Destaque para as raças gir, gir leiteiro e nelore, que representam, aproximadamente, 86 % do rebanho total. A

nelore é a predominante no Estado, sendo 80% tanto em relação ao total dorebanho quanto na exportação de carne.

"O Tocantins é um estado diferenciado para a pecuária; tem mais chuva, clima tropical quente, poucos parasitas, capim diferente pelo solo fértil. É um estado bom, com fácil acesso aos poderes e gestores, mas cabe aos pecuaristas aumentar a capacidade da propriedade, estarem cercados de pessoas capacitadas, sempre por dentro das inovações tecnológicas". Esta é a visão do pecuarista Rodrigo Guerra Rochael, criador de nelore (cria, recria, engorda e elite) na região Norte do Estado. É proprietário da Fazenda Rancho Rochael, situada entre os municípios de Araguaína e Araguanã, já na terceira geração da família, herança do pai que há 50 anos trouxe o rebanho nelore de Santa Helena de Goiás, estado de Goiás. Hoje, a propriedade tem capacidade para até 3500 cabeças de gado, com dois programas ativos de melhoramento genético. Abastece os mercados da Região Nordeste do País, fornecendo carne para três frigoríficos nas cidades de Araguaína e Nova Olinda. O desfrute do rebanho é de 20 a 30%. Para Rochael, o Tocantins está em

Foto: divulgação

processo de desenvolvimento e, hoje, já se equipara a outros estados brasileiros, inclusive em relação ao preço da arroba, de R$ 90,00, que há 10 anos era de R$ 20,00, o que segundo o pecuarista se deve também a abertura de novos frigoríficos na região.

Natural do município de Gurupi, sul do Tocantins, Carlos Roberto Portes foi criado na fazenda e nunca perdeu o vínculo com o mundo rural, onde sempre teve uma liga-

"O Tocantins já tem hoje um dos melhores rebanhos zebuínos do Brasil, com qualidade reconhecida nacionalmente. A qualidade da carne e o aumento da exportação dos produtos se devem muito aos investimentos feitos pelos pecuaristas em genética"

ção muito forte. "Vivo e respiro nelore. Vejo com muito otimismo a pecuária no Tocantins e a cada ano temos um rebanho maior e mais consolidado". Há oito anos entrou no segmento de seleção do nelore (padrão e mocho), oferecendo tourinhos melhorados aos produtores de animais de corte. Hoje, atua com todas as técnicas existentes, como IA, IATF, TE e FIV em sua Fazenda Montreal, onde realiza anualmente uma Feira de Touros com a finalidade de comercializar os animais e interagir e confraternizar com amigos e agropecuaristas da região. No Sul do Estado, existem três frigoríficos sendo que dois deles exportam toda a carne dos animais abatidos. A propriedade do pecuarista Carlos Roberto tem capacidade para 700 cabeças, com desfrute total do rebanho. Atualmente, é vice-presidente da Associação de Criadores de Nelore do Tocantins - ACNT, criada em junho de 1998, com o objetivo de fortalecer, unir e impulsionar a criação de nelore no Estado.

Pecuária de leite

A pecuária de leite também está em franco desenvolvimento, principalmente na agricultura familiar. Em 1989, ano da instalação do Estado, o volume de leite bovino produzido atingia apenas os 94 milhões de litros. Hoje, o Tocantins está no 18º lugar no ranking brasileiro de produção de leite e em 3º da Região Norte, com 233 milhões de litros, distribuídos em 15.053 propriedades rurais.

Norberto Machado Salim é um pecuarista pioneiro na criação de gado de leite. Chegou ao Tocantins, ainda estado de Goiás, em janeiro de 1983. Escolheu morar no nordeste goiano, cidade de Aurora, recém-emancipada, com terras férteis e pouca água franca. Abriu estradas, plantou braquiária, andropogon, colonião e fez açudes. Comprou os primeiros nelores em 1985 e "caranguejou", como ele mesmo enfatiza, o seu primeiro produto: Amigo da Manga, um filho do Dumu. "Aqueles anos foram de muito trabalho e a falta de telefone, de estradas para Brasília, cidade de onde viemos, não nos desanimou, aliás parece até que nos levava adiante, nos dava mais vontade de vencer", colocou o pecuarista. É proprietário da Fazenda Manga Agropecuária Ltda., em sociedade com os filhos, situada no município hoje de Aurora do Tocantins. Começou com o gado gir mocho e padrão leiteiro, além de nelore. Os preços praticados no Tocantins naqueles tempos eram irrisórios para o gado de corte. Vender vacas produtoras de leite foi mais promissor para o pecuarista, que passou a atuar tanto na pecuária de corte quanto na de leite. No gado gir tem usado sêmen sexado, produzindo 15 fêmeas puras e 60 mestiças. São 200 a 400 litros de leite por dia, em função do fluxo de vendas das fêmeas, e comercializado, em média, cinco touros gir por ano. Atualmente produz 120 tourinhos nelore, que vende na fazenda e em feiras da região, incluindo o oeste do estado da Bahia e o nordeste de Goiás. "Na administração da fazenda tenho a colaboração de minha esposa e parceira Mirinha que faz a parte burocrática da escrituração zootécnica, a quem defiro o sucesso do nosso negócio", disse Norberto Machado.

A cadeia de negócios tocantinense conta com sete frigoríficos e 33 laticínios, que asseguram a qualidade e a segurança alimentar dos produtos, envolvendo mais de 90 mil famílias no setor.

Incentivos

O Tocantins já tem hoje um dos melhores rebanhos zebuínos do Brasil, com qualidade reconhecida nacionalmente. A qualidade da carne e o aumento da exportação dos produtos se devem muito aos investimentos feitos pelos pecuaristas em genética. Esta é a visão do secretário de Agricultura, Pecuária e Desenvolvimento Agrário do Estado, Jaime Café de Sá. "Existe um campo muito fértil para criar o nosso rebanho e o Estado vem passando, como grande parte do Centro-Oeste e Norte do País, por uma reforma nas pastagens, onde o produ-

tor está encontrando pastagens degradadas e isso nos tranquiliza no sentido de que não precisamos desmatar mais para aumentar a produção. Fazendo os investimentos necessários em suas áreas, os pecuaristas podem potencializar esta produção", disse.

Para o secretário, a qualidade e o ganho de peso de carcaça do zebu têm se destacado muito. "Hoje, a precocidade do nosso produto tem sido muito boa e o Tocantins tem um ambiente favorável para o desenvolvimento disso, com diversas práticas novas como integração da pecuária com a lavoura, que está melhorando a pastagem. Enfim, é um momento muito bom e nossa expectativa é de que quando melhorar os preços do produto 'boi e carne', naquilo que for proporcionalmente viável para produtor, nós teremos aí uma explosão de produção", ressaltou Jaime Café.

Em relação às políticas de incentivo, o secretário colocou que o Tocantins tem uma política de concorrência muito grande com os estados limítrofes, com incentivos mais agressivos pelo Governo, que tem priorizado muito o fortalecimento das indústrias presentes. "O Estado dispõe de uma condição muito boa, com uma natureza bastante generosa, com todos os insumos necessários, especialmente a pastagem para que pudesse ser melhorada; temos bastantes jazidas de calcário, uma usina de fosfato sendo implantada, o que vai facilitar bastante e isso tudo é desonerado para o produtor dentro do Estado, com um subsídio muito forte do Governo do Estado, o que faz com que o produtor possa querer investir cada vez mais".

Controle e qualidade

A certificação da saúde dos animais e qualidade dos alimentos de produtos de origem animal é feita pela Agência de Defesa Agropecuária do Estado do Tocantins (Adapec), presente nos 139 mu-

Vacinação contra febre aftosa atingiu índice recorde de 100% do rebanho imunizado

foto: divulgação

nicípios. Destaque para o programa de erradicação e controle da febre aftosa que alcançou o recorde de vacinação (99% e 100% nas etapas), mantendo o status sanitário de livre da aftosa, proporcionando um crescimento nas exportações de produtos cárneos e lácteos. Outro dado importante no controle da sanidade foi a vacinação de 88,58% do rebanho (fêmeas bovinas em idade vacinal) contra a brucelose, um índice considerado satisfatório pelo Ministério da Agricultura e Pecuária. Quanto à garantia da qualidade dos produtos, ações na produção de carne são intensificadas, garantindo que seis frigoríficos com registro no SIE passassem a fornecer carne resfriada aos estabelecimentos comerciais, sendo abatidos 111.269 animais. Foram 2.024 fiscalizações em estabelecimentos de produtos cárneos e lácteos, além de entrepostos de carne, leite, pescado e mel.

"A certificação da saúde dos animais é realizada por médicos veterinários e garante a oferta de produtos e de animais com os requisitos necessários para abertura de mercados consumidores em todo o Brasil e até mesmo em todo o mundo. O trabalho é garantido por meio de inspeções em propriedades rurais, matadouros-frigoríficos, laticínios, por meio da educação sanitária e até mesmo do controle de trânsito de animais e seus produtos", frisou o diretor de Defesa, Inspeção e Sanidade Animal da Adapec, João Eduardo Pinto Pires.

ABCZ conduz pesquisa inédita com clones zebuínos

Uma cena instigante. Seis animais da espécie zebu, da raça tabapuã, expostos em uma das baias do Parque Fernando Costa, observados por uma pequena multidão. As expressões demonstravam interesse e os olhares, curiosidade. O lote de bezerras era composto por seis clones da vaca Ribalta da Ara e o grupo de pessoas reunia jornalistas, criadores, pesquisadores, técnicos da ABCZ, executivos, diretores e o presidente Eduardo Biagi.

Os clones, produzidos em um laboratório certificado da região metropolitana de Belo Horizonte, foram embarcados em caminhão e conduzidos até Uberaba, no Triângulo Mineiro, para receber as primeiras marcações de registro de garantia de pureza racial, em um ato oficial da Associação Brasileira dos Criadores de Zebu.

As seis réplicas, que parecem ter saído da produção em série de uma planta industrial, receberam o mesmo nome do animal original, com números de série sequenciais do criatório após a sigla TN, que significa transferência nuclear.

"É importante ressaltar o critério que o criador escolheu pra selecionar o animal a ser clonado. Ele se baseou exclusivamente em critérios técnicos para eleger uma vaca que já tem 20 anos de idade, teve 14 partos, intervalo de parto muito pequeno e que produziu animais de alta qualidade. A tecnologia deve contribuir sempre para a evolução do melhoramento genético, nunca deixar o processo estagnado ou causar algum retrocesso", explicou o presidente da ABCZ, Eduardo Biagi.

Enquanto o pessoal do Registro Genealógico dava conta do serviço com as reses, os presentes continuaram discutindo sobre a técnica da clonagem. A maior parte das perguntas, das dúvidas e das curiosidades não pode ser sanada ou respondida pela ciência e esta constatação estabeleceu o grau de importância do estudo que vai ser desenvolvido pela ABCZ em parceria com a UNESP-Jaboticabal (Universidade Estadual Paulista), UFMT-Rondonópolis (Universidade Federal do Mato Grosso) e o proprietário dos clones, o criador Giorgio Arnaldi, da Fazenda Buona Sorte.

"Clones representam a possibilidade de explorar, de forma teoricamente infinita, o potencial genético de um animal. No caso de fêmeas, isto tem um significado maior, pois permite superar as limitações biológicas da vida reprodutiva normal. De uma certa forma, a técnica de clonagem permite que façamos com que os animais vivam novamente, por mais várias gerações. Portanto, é preciso ter muito critério para definir quais animais devem ser clonados. No caso destes clones da raça tabapuã, o criador elegeu a matriz pelos quesitos de funcionalidade. Foram ponderadas características de crescimento, precocida-

de, reprodução e habilidade materna. Os clones representam também um material genético fantástico para estudos. Neste caso específico, de seis animais contemporâneos e com a mesma genética, que teoricamente seriam o mesmo animal, o pesquisador pode monitorar o desenvolvimento deles em diferentes situações ambientais, em diferentes regimes alimentares. Até hoje isso só foi possível em proporção bem menor com gêmeos univitelinos. Uma das linhas de pesquisa será conduzida neste sentido, considerando o fator de interação-genótipo-ambiente, o que significa explorar respostas diferentes em ambientes diferentes. Saber como se comporta o mesmo animal numa cocheira e a pasto, submetido a manejo diversificado, são curiosidades que todo mundo tem. Outas linhas, envolvendo o estudo do DNA mitocondrial, as sínteses proteicas através do RNAseq e epigenética, também comporão o escopo do trabalho", explica o superintendente Técnico da ABCZ, Luiz Antônio Josahkian.

A pesquisa

Os seis clones serão divididos em dois lotes de três animais, sendo que o primeiro vai para o pasto e o segundo para a baia. O regime alimentar determinado ao grupo 1 admite volumoso e sal mineral e o outro poderá receber silagem ou feno com suplemento mineral e concentrado, no sentido de explorar ao máximo o potencial genético do animal para crescimento, seguindo o padrão utilizado para animais de exposição.

As bezerras vão permanecer durante todo o tempo do estudo no mesmo sistema alimentar e os trios precisam ser manejados em grupo nos momentos de vacinação, pesagem e outros procedimentos necessários.

Os critérios para a coleta de dados são rigorosos e igualmente exigentes para a produção de informações a partir de observações contempladas na metodologia.

As pesagens, mensurações, avaliações por ultrassonografia de carcaça, ultrassonografia ginecológica e retirada de amostras biológicas vão seguir um calendário específico. O experimento será concluído quando for registrada a idade ao primeiro parto dos clones. Entre os objetivos da pesquisa podem ser relacionados: a observação, mensuração e análise das diferenças fenotípicas determinadas pelo efeito do meio ambiente sobre o genótipo clonado, a comparação de alguns genes do DNA mitocondrial desses animais e a relação deles com os desempenhos reprodutivos futuros, como exemplos.

"A cessão desse material para elucidar parte das nossas dúvidas sobre clonagem é muito importante. A seleção de animais não pode ficar no "achismo", e caminhar para o tecnicamente ou cientificamente comprovado é fundamental. Essa é uma verdade e todo ato nessa direção é muito bem-vindo e desejado", conclui o presidente Duda Biagi.

BioKlone
reprodução animal

Oklone Reprodução Animal é uma empresa comprometida com a tisfação do cliente. Oferecemos os melhores produtos e serviços n Biotecnologias da Reprodução Bovina, melhores preços do rcado e maximização do uso do sêmen sexado.

Serviços:
• Produção e venda de meios para PIVE;
• Produção *in vitro* de embriões (PIVE);
• Criopreservação de embriões;
• Transferências de embriões (TE e FIV);
• Diagnósticos e Sexagens de Gestação;
• Exame Andrológico;
• Coleta e congelação de sêmen;
• Inseminação Artificial por tempo fixo (IATF).
• Consultoria para laboratórios de FIV.
• Cursos e treinamentos.

(16) 3204-2626 / 3204-2696 / 9738-5838 / 8104-6328
bioklone@bioklone.com.br
Rua 24 de Maio, 288 • Centro
Jaboticabal • SP • CEP 14870-350

(34) 3326-3500 / 3326-3501 / 9187-6212
biokloneuberaba@bioklone.com.br
Rua Presidente John Kennedy, 281 • Sala 10
Centro Comercial Sophia Elias • Uberaba • MG

Venda permanente de genética bovina para o Brasil e exterior.

www.biokloneproducaoanimal.com.br

TORTUGA

Saúde Animal

CREUZA FABIANI
PRESIDENTE DA TORTUGA

A Divisão de Saúde Animal da Tortuga mudou de nome. Mas o DNA continua o mesmo.

A Divisão de Saúde Animal da Tortuga já é marca de qualidade reconhecida em todo o país. Mas nós sabemos que é possível crescer e evoluir ainda mais.

Por isso, anunciamos uma importante mudança: agora a Divisão de Saúde Animal da Tortuga passa a ser uma empresa independente e a se chamar Fabiani Saúde Animal.

"Ao colocar o nome da minha família no negócio, quero demonstrar a confiança na competência da equipe que me acompanha e colocar 6 décadas de dedicação ao progresso do produtor como compromisso da Fabiani Saúde Animal."

Mudamos de nome. Mas o DNA do Vitagold, do Proverme, do Ferrodex, da Tormicina e de todos os nossos produtos continua o mesmo.

Fabiani. Uma empresa que já nasce com 60 anos de atuação ao lado do produtor.

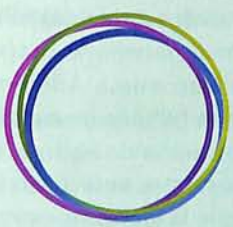

fabiani
saúde animal

www.fabianisaudeanimal.com.br | 0800 773-1900

Por: Mateus Ferraz • Médico e pecuarista

foto: divulgação

SOS
Pecuária Brasileira!

Nos últimos anos tenho acompanhado um paradoxo em nossa pecuária que é no mínimo intrigante e muito mais ainda preocupante. Na história de nossa pecuária nunca tivemos uma produção de carne vermelha tão expressiva. Dados mais recentes da ABIEC (Associação Brasileira das Indústrias Exportadoras de Carnes) apontam que são aproximadamente 215 milhões de cabeças de bovinos existentes em solos brasileiros. Mais de 40 milhões de cabeças abatidas anualmente. Estima-se também que a exportação de carne bovina pelo Brasil é de 2 milhões de toneladas. O consumo interno de carne bovina também tem aumentado. São 40 kg de carne consumidos por habitante/ano. O brasileiro nunca consumiu tanta carne bovina antes. Então, com todos estes dados positivos do consumo interno e externo, a pecuária no Brasil deve ser um dos melhores negócios do mundo! No entanto, por que muitos pecuaristas andam insatisfeitos? Por que reclamam tanto? Minha conclusão é que realmente a pecuária é um excelente negócio! Sempre foi e continua sendo. Só que nos tempos atuais é muito lucrativa sim, para poucos. O que faz este paradoxo acontecer na pecuária brasileira? Um excelente negócio, mas poucos vêem seus resultados positivos e satisfatórios. Bem, a resposta é lógica. Existe um desequilíbrio na rentabilidade final entre o produtor do boi gordo e todos aqueles que processam e vendem a carne; como também os que exportam o boi vivo. Aquele negócio que outrora foi rentável a todos, hoje favorece a uma minoria. Nos tempos atuais existem poucos frigoríficos dominando o mercado. As opções de venda do boi gordo ficaram restritas a estes poucos. Os açougues e casas de carnes de esquinas - aqueles independentes e concorrentes entre si -, já não existem mais. Aceitemos ou não, esta é a realidade. Os frigoríficos chegaram a este patamar de domínio do mercado. Como chegaram "lá" não nos cabe aqui discutir; ou já não é mais significante. O que nos resta neste momento é elaborarmos estratégias de sobrevivência. A única solução que temos depende só e unicamente de nós mesmos. Temos que ser unidos e criar novas estratégias para navegar este cenário político-financeiro. Caso contrário, só nos resta aceitar o rótulo de *Mea Culpa*!

O mercado é soberano... mas não é um Papai Noel!

O pecuarista brasileiro não precisa de novas estatísticas sobre a pecuária. Não é mais necessário pregar ao pecuarista brasileiro que a Ásia é um novo mercado e que bilhões de asiáticos irão salvar nossa pecuária do abismo. Chega de dados! Deveríamos então cruzar os braços e esperar que o mercado com sua própria força se encarregue de equilibrar a distribuição do lucro em toda cadeia produtiva de carne bovina? Obviamente esta não é a solução! O equilíbrio nas margens de lucros entre todos os elos da cadeia produtiva só acontece quando cada um destes elos exerce suas funções de força. Caso contrário este elo acaba se quebrando. Esse equilíbrio não é o papel do livre mercado no capitalismo – sistema por nós aceito e que tem provado ser o mais adequado à nossa sociedade, gerando riqueza e liber

dade. Contudo, para que não exista um desequilíbrio exagerado causando danos a qualquer um dos elos, desde a produção até o consumidor final de um produto, este sistema de mercado livre necessita de leis e regras. Não existindo regras de mercado nem boas práticas administrativas de controle sobre o mercado, seguramente haverá um desequilíbrio de poder e, consequentemente, de rentabilidade. Não havendo competitividade por parte de um dos integrantes desta cadeia produtiva, inicia-se um processo dominador por parte do mais forte. Este controle quando exagerado é categorizado como um monopólio. Este sistema é claramente o que estamos enfrentando atualmente na pecuária bovina brasileira: um monopólio no mercado de carne bovina. Cruzar os braços e esperar uma solução vindoura do mercado é simplesmente um suicídio. Ou algo equivalente a acreditar em um presente de Papai Noel. Isso não existe.

Há anos esta decadência da pecuária brasileira vem acontecendo. O que precisamos é agir. Agir o mais rápido possível antes que viremos ex-profissionais da pecuária. Caso contrário, nossos filhos e netos somente conhecerão seus antepassados nos museus de história da pecuária. Tarde demais!

A minha visão a respeito da pecuária brasileira é que a mesma caminha em direção à sua própria extinção. Falo isto com toda convicção, baseado em meus conhecimentos como produtor rural no Brasil e também em minha experiência morando nos EUA. De perto, nos dois países, pude ver a semelhança nos padrões adotados como "ideais" para se ter uma pecuária produtiva. Sem dúvidas este sistema é produtivo, porém seus beneficiados são poucos. Estamos caminhando para uma dissolução da pecuária no Brasil como a conhecemos há anos. Aquela pecuária de família. Sim, vai acabar! Infelizmente! O modelo adotado – voluntariamente ou não -, não acabará de outra forma. Somente ficarão de pé aqueles grandes conglomerados confinando dezenas de milhares de bois. Não existirá mais o nosso conhecido vaqueiro, serão dois ou três trabalhadores treinados a apertar um botão para liberar a ração na hora de alimentar o gado. Cavalo para manuseio do gado? Para quê? Serão quadriciclos motorizados transportando os "peões" com seus controles remotos. Aperta um botão, consegue-se o peso do boi. Aperta outro, a porteira se abre. E por aí vai...botão para todos os lados. Tudo automatizado. De forma alguma quero dizer aqui que não devemos continuar implementando novas tecnologias; ou que não vale a pena continuar com a busca incessante de um gado mais precoce e produtivo. Muito pelo contrário! A evolução da nossa pecuária é algo de orgulho para todo brasileiro. Descrevo aqui o que penso ser o inevitável fim da pecuária que praticamos por falta de regulamentações e de controle do governo neste setor; como também pela falta de compromisso por parte do próprio produtor rural. Mas, como diz aquele velho ditado: "só não existe solução para a morte." Creio também que ainda é possível continuarmos com a pecuária da mesma forma que sabemos como deve ser. Termos uma pecuária moderna e produtiva de estilo próprio, sim! Implementar um sistema de pecuária "americanizado" de maximização de produtividade sem nos preocuparmos com o bem-estar do produtor, não!

Todavia, caso queiramos continuar com a nossa tradicional pecuária, intercalando a ela as tecnologias de produção viáveis ao padrão do Brasil, é de fundamental importância que mudemos o curso em que ela se encontra. O afunilamento dos lucros na pecuária para uma minoria de beneficiados dentro da cadeia produtiva da carne simplesmente não é viável. Este estilo foge do padrão de uma pecuária competitiva e rentável almejada por nós produtores brasileiros. Ainda há tempo. Estamos numa encruzilhada e temos que tomar uma decisão sobre qual caminho deveremos prosseguir. O momento é este! Esta decisão deverá ser sólida e certeira. Contudo, para termos a segurança de que escolhemos o caminho certo é necessário que tenhamos o compromisso dos nossos governantes. E sobretudo, ainda de maior relevância, é simplesmente imperativo que se obtenha maior amplitude nas participações dos próprios pecuaristas. Por este motivo, eu, como também pecuarista e amante do campo e da pecuária, venho conclamar a todos que queiram manter sua pecuária rentável. Vamos nos unir e descobrir novas metas para salvar a pecuária bovina no Brasil! Este é, por minha parte, nada mais ou nada menos que um grito de SOS pecuária brasileira! Não havendo mudança, quem irá perder é o pecuarista, o consumidor...o Brasil.

SINDI desponta como opção para pecuária de corte

Foto: divulgação

Para difundir as qualidades da raça sindi como produtora de carne, criador de São Paulo passou a investir na realização anual de abates técnicos. Além de nortear o trabalho em sua propriedade, os abates começaram a gerar dados que, por sua vez, vêm incentivando outros criadores a utilizar genética sindi em rebanhos comerciais

Produzir carne bovina não é uma equação simples onde a soma de uma boa genética e um ambiente favorável (sobretudo, com nutrição de qualidade e manejo adequado) irão resultar necessariamente no lucro, esperado pelo produtor. Quem produz carne sabe que vários fatores interferem diretamente na produtividade e na rentabilidade. Uma variável importante é a geração constante de informações sobre os avanços alcançados da porteira para dentro. Além de ajudar na tomada de decisão, estas informações podem ser grandes aliadas do criador na divulgação do trabalho e na aquisição de novos clientes.

A forma encontrada pelo criador Adaldio José de Castilho Filho, de Novo Horizonte/SP, por exemplo, para divulgar as qualidades da raça sindi para a produção de carne, foi além da realização de provas de ganho em peso. Há três anos, o criador utiliza a tecnologia de ultrassom de carcaça para verificar características como área de olho de lombo e espessura de gordura em seus animais. Além disso, desde 2006, Adaldio promove abates técnicos para avaliar o desempenho de sua genética e ir além: comprovar que a raça pode acrescentar à pecuária de corte brasileira. "Nestes abates técnicos a raça sindi comprovou aquilo que eu já imaginava: um rendimento médio de carcaça superior a 58%, quase 4% maior do que a média do rebanho brasileiro. Desde então, comecei a realizar periodicamente estes abates técnicos, não só para verificar se os mesmos tinham persistência, mas também para comprovar que a raça sindi poderia agregar muito à nossa pecuária", comenta o criador.

O mais recente abate técnico realizado por Adaldio Castilho foi feito em fevereiro de 2013, e atestou mais uma vez que a raça tem muito a contribuir na produção de carne. Com média de 21,78 arro

Por: Laura Pimenta

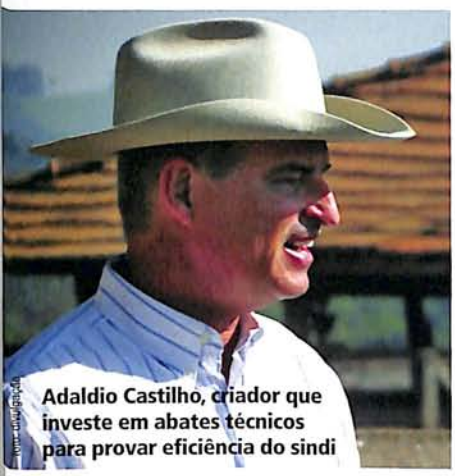

Adaldio Castilho, criador que investe em abates técnicos para provar eficiência do sindi

"Todas as raças zebuínas são excepcionais e o sindi é um destaque entre elas. Percebo uma série de qualidades nesta raça como precocidade sexual, terminação de carcaça, habilidade materna, alta produção de leite"

bas, o primeiro lote abatido alcançou média de 59,01% de rendimento de carcaça. Já o segundo lote manteve a média de 20,93 arrobas e 58,18% de rendimento de carcaça.

Deste abate, foram enviados para os frigoríficos dois lotes de animais puros sindi, inteiros, com idades entre 24 e 36 meses. "Os animais foram confinados por aproximadamente 100 dias, receberam uma dieta "light", menos adensada em energia, com bagaço de cana, poupa cítrica, milho, refinozil e ureia. Além do alto rendimento, surpreendeu a grande quantidade de animais com alto grau de marmoreio, entre 2.9 e 2.95 de marmoreio. Ficamos impressionados com o fato de o sindi transformar pouco alimento em muita carne, sem precisar de uma dieta muito energética", afirma o engenheiro agrônomo e consultor Fernando Nemi Costa.

Outro entusiasta da contribuição do sindi para a pecuária de corte brasileira é o Dr. Sérgio Pflanzer, médico veterinário e doutor em Tecnologia de Alimentos, responsável pela análise das carcaças frias após o abate técnico. "Eu acredito que a raça sindi tem grande potencial para a pecuária de corte no Brasil, assim como todas as outras raças zebuínas. Durante minha avaliação, pude constatar que o grupo das carcaças frias era bastante homogêneo quanto à maturidade, peso e cobertura de gordura. O desenvolvimento muscular das carcaças chamou a atenção, em parte por se tratar de machos não castrados, mas também devido à seleção genética feita pelo pecuarista. Outro ponto importante, e que destacou as carcaças entre tantas outras, foi a cobertura de gordura, pois 93% das carcaças estavam com acabamento 3 e 4, ou seja, entre 4 e 10 milímetros, o que é desejável do ponto de vista de qualidade", diz o Dr. Sérgio.

Com este trabalho de divulgação da viabilidade econômica da raça sindi para a pecuária de corte, o criador Adaldio Castilho viu crescer a procura por touros da raça. Tanto que pretende aumentar a produção anual em sua propriedade, que hoje é de 130 reprodutores, para 300 touros dentro de dois anos. Atualmente, a clientela do sindi se expande até para as "bandas" de Goiás, Pará e Pantanal, onde os touros têm sido usados com frequência em vacadas comerciais. "Comecei a me interessar pela raça sindi há aproximadamente quatro anos, após a decisão do uso obrigatório de receptoras zebuínas em processos de TE e FIV. Por ser um animal rústico, adaptado e que vive nas reais condições da realidade brasileira a pasto, comecei a

ROMANCINI
TRONCOS & BALANÇAS
Líder absoluta em tecnologia.

Tronco Eletrohidraulico
TRONCO ELETROHIDRAULICO ROMANCINI
"Tecnologia mais avançada do mundo"

Tronco Universal 2P

Tronco Tradicional

Tronco Universal S1 P/ CC

TRU-TEST
BALANÇAS ELETRÔNICAS
Revendedor Autorizado.
www.romancini.com.br
0800-420080
+ 55 (42) 3635-1564

Foto: divulgação

"...raça sindi comprovou um rendimento médio de carcaça superior a 58%, quase 4% maior do que a média do rebanho brasileiro"

cruzar touros sindi com vacas nelore em escala comercial. As fêmeas deste cruzamento são utilizadas como receptoras e os machos enviados para o abate. Posso afirmar que o resultado com as receptoras foi extraordinário e, com os machos abatidos, surpreendente. Recentemente matei uma boiada (sindi com nelore), com média de 40 meses de idade. O resultado foi uma média de 21 arrobas e 5 quilos com 55% de rendimento. O mais impressionante: animais criados estritamente a pasto. Já tenho várias receptoras paridas de embriões nelore e creio que foi uma boa alternativa. Hoje tenho em torno de 400 matrizes meio sangue e estou ampliando", Paulo Leonel, Fazenda Barreiro Grande – Nova Crichás/GO.

O criador Adaldio Castilho pretende continuar promovendo anualmente os abates técnicos e tem um projeto ainda mais audacioso para o futuro: uma grife de carne sindi. "Todas as raças zebuínas são excepcionais e o sindi é um destaque entre elas. Em minha observação como criador, percebo uma série de qualidades nesta raça como precocidade sexual, terminação de carcaça, habilidade materna, alta produção de leite. Tanto pura como nos cruzamentos, é uma raça que agrega. Eu acredito que um dia os frigoríficos brasileiros pagarão pela qualidade da carne e por isso, acredito que o sindi contribuirá muito para a pecuária de corte. A grife de carne sindi é um projeto para o futuro. A ideia é doar sêmen de touros sindi para criadores interessados em inserir essa genética em vacas nelore e, posteriormente, monitorar os abates dos produtos deste cruzamento", conclui Adaldio.

Sindi Castilho

A referência no melhoramento genético da raça na carne e no leite

ARIES FIV AJCF
Res. Touro Jovem 2011
Indio da Estiva x Quirana D

RAIO DA ESTIVA
Res. Grande Camp. da Feicorte 2012
Indio da Estiva x Dança da Estiva

ALMIRANTE AJCF
Irapuru da Estiva x Ofelia P

BELO AJCF
2. Res. Grande Camp. Nacional 2012
Querente da Estiva x Ofelia P

BULDOG AJCF
Res. Grande Camp. Nacional 2012
Querente da Estiva x Perola da AJCF

A raça que possui alta eficiência produtiva na carne, no leite e em seus cruzamentos

(17) 3542 2555 • 9775 3712
www.sindicastilho.com.br
contato@sindicastilho.com.br

Fazendas Reunidas Castilho

Por: Adilson de Paula Almeida Aguiar é consultor da CONSUPEC e professor da F

Foto: Rubio Marra

Plantas invasoras da pastagem

Na edição anterior, abordou-se o desafio da presença e do controle de pragas da pastagem já implantada, com enfoque na cigarrinha da pastagem. Nesta edição, o desafio abordado é o da presença de plantas invasoras e seu controle.

Definição

São plantas indesejáveis em uma cultura específica. A definição é até certo ponto complexa por causa da dinâmica dos sistemas agropastoris. Por exemplo, as plantas forrageiras são desejáveis no cultivo de pastagens, mas em cultivos de grãos, canaviais, seringais, reflorestamentos etc, são plantas indesejáveis e, portanto, classificadas como invasoras. Entretanto, mesmo em explorações pecuárias uma planta forrageira pode ser classificada como invasora por ser indesejável, como a presença de forrageiras do gênero Brachiaria sp em piquetes de gramas do gênero Cynodon sp (capins grama estrela, coastcross, tiftons etc) para equinos ou em campos de produção de feno.

Sinônimos do termo

Ervas daninhas, plantas daninhas (ambos, termos técnicos), inços (termo regional na região Sul), juquira (termo regional na região Norte), capoeira (termo regional nas regiões Sudeste e Nordeste), "pragas" (termo incorreto porque pragas são insetos, tais como cigarrinhas, percevejos, gafanhotos, lagartas, formigas etc).

A relação entre a presença de plantas invasoras na pastagem e o processo de sua degradação

Estima-se que a área de pastagens do Brasil compreende 190 milhões de hectares, ocupando aproximadamente 22% do território brasileiro. Da área total de pastagens 80% encontram-se em algum estádio de degradação, sendo que mais da metade está precisando urgentemente de intervenção (BUNGENSTAB, 2011).

Planta invasora Cambará que é tóxica se consumida pelos animais

Foto: Divulgação

Planta invasora capim-capeta ou capim-de-Luca (Sporobolus indicus) é uma das mais agressivas e invasoras

Segundo Dias-Filho (2003), o papel das plantas invasoras como "indicadoras" da degradação de pastagens no trópico úmido amazônico é tão evidente, que alguns estudos têm tentado caracterizar os vários estádios de produtividade das pastagens nessa região com o percentual relativo da biomassa dessas plantas presentes na pastagem (TAB. 1).

A metodologia adotada para a classificação do estádio de degradação da pastagem apresentada na TAB. 1, é

tipo quantitativa porque quantifica o percentual relativo de biomassa das plantas invasoras. Já a metodologia apresentada por Carvalho (1993) é do tipo qualitativa, visual. Por esta o processo de degradação é classificado em três estádios. No primeiro estádio de degradação a espécie mais consumida pelos animais, sob o estresse do pastejo pesado, ou sob outro fator qualquer, perde vigor, e reduz o seu crescimento. No segundo estádio, a forrageira mais consumida começa a desaparecer e outras forrageiras menos apreciadas pelos animais iniciam o domínio da área. No terceiro estádio, ocorre a invasão da pastagem por espécies de plantas invasoras. Este estádio ocorre junto ao segundo ou se inicia logo após. Nestes três estádios ocorrem prejuízos na composição e na disponibilidade de forragem produzida na pastagem.

Independente da metodologia, observa-se que a presença da planta invasora é um parâmetro adotado na classificação do estádio de degradação da pastagem.

Causas do aparecimento de plantas invasoras na pastagem:

O plantio de espécies forrageiras não adaptadas às condições climáticas e dos solos da região. Por exemplo, a morte do capim-marandu (capim-braquiarão), causada principalmente pela baixa tolerância desta forrageira às condições de solos mal drenados, foi apontada em 25% dos casos como a principal causa da degradação de pastagens nos Estados do Acre, Amazonas, Rondônia e Roraima (BARBOSA, 2006);

O plantio incorreto, com erros cometidos desde o preparo incorreto do solo, passando pela compra de sementes de baixo valor cultural, terminando com erros na semeadura da pastagem, foi apontado em 25% dos casos como a principal causa da degradação de pastagens nos Estados do Acre, Amazonas, Rondônia e Roraima (BARBOSA, 2006);

O manejo incorreto da pastagem durante o seu estabelecimento e durante a sua condução. O superpastejo (quando a taxa de lotação está acima da capacidade de suporte da pastagem) foi apontado em 100% dos casos como a segunda causa da degradação de pastagens nos Estados do Acre, Amazonas, Rondônia e Roraima, enquanto os piquetes excessivamente grandes e o método de pastoreio contínuo foram apontados em 25% dos casos como a terceira causa da degradação de pastagens naqueles estados (BARBOSA, 2006);

TABELA 1 - Estádios de produtividade das pastagens no trópico úmido caracterizados pelo percentual relativo de biomassa de plantas invasoras.

Percentual relativo de biomassa de plantas invasoras (%)	Classificação da produtividade da pastagem
Menos de 10	Alta
15 a 30	Média
35 a 70	Baixa
Mais 70	Degradada

Fonte: Serrão e Toleto (1990, citado por DIAS-FILHO, 2003). Adaptado.

A queima frequente

A falta de diversificação, que provoca o desenvolvimento rápido de pragas e doenças das pastagens como por exemplo da cigarrinha das pastagens que ataca anualmente milhões de hectares de pastagens formadas com forrageiras susceptíveis a ela, e o pior ainda, os casos de ataques severos da cigarrinha-da-cana, que até um passado recente só atacava canaviais e o capim-elefante, agora ataca milhões de hectares de pastagens de capim-braquiarão, forrageira que tinha sido classificada na década de 80 como resistente às cigarrinhas das pastagens. Estes ataques foram apontados em 25% dos casos como a terceira principal causa da degradação de pastagens nos Estados do Acre, Amazonas, Rondônia e Roraima (BARBOSA, 2006). É provável que dois fatores expliquem, pelo menos em parte, as causas daqueles ataques: a monocultura da espécie Brachiaria brizantha, principalmente do cultivar Marandu (capim-braquiarão), que ocupa metade da área de pastagens cultivadas do país (MACEDO, 2005), e seu modo de reprodução assexuada, por apomixia. Na Região Norte mais de 65% da área de pastagem é de B. brizantha cv Marandu (ZIMMER, 2006);

A incompatibilidade de espécies de gramíneas e leguminosas consorciadas que competem de forma desigual pelos fatores de crescimento luz, água e nutrientes, com consequente eliminação de uma das espécies consorciadas, geralmente a leguminosa;

O cultivo da pastagem em solos com baixa fertilidade

natural ou em solos antes férteis, mas já esgotados. Segundo Barbosa (2006) o declínio da fertilidade do solo por ausência de adubação foi apontado em 50% dos casos como a principal causa da degradação de pastagens nos Estados do Acre, Amazonas, Rondônia e Roraima. Este resultado está em acordo com a baixa adoção do uso de fertilizantes em pastagens no Brasil. Menos de 2% de todo fertilizante vendido no país tem destino a aplicação em pastagens (ANDA, 2011), sendo que menos de 1,6% das propriedades aplicam fertilizantes em pastagens (IBGE, 2006). Nos Estados do Acre, Pará e do Tocantins, apenas 0,22, 0,82 e 1,57% das propriedades, respectivamente, aplicavam fertilizantes nas pastagens (IBGE, 2006).

Todas estas causas ao final levam à abertura de espaços nas pastagens, que passam a ser ocupados pelas plantas invasoras.

Consequências do aparecimento de plantas invasoras na pastagem:

- As plantas invasoras competem com a planta forrageira pelos fatores de crescimento: luz, água e nutrientes, como também por espaço. Aquelas de folha larga, conferem menor proteção ao solo contra o impacto de chuvas e a radiação solar, contra o pisoteio de animais e de máquinas, devido aos seus hábitos de crescimento e morfologia de sistema radicular;
- Redução da produção de forragem por causa da competição por fatores de crescimento entre a planta forrageira e a planta invasora;
- Redução da capacidade de suporte (UA/ha) em consequência da redução na produção de forragem e pela impossibilidade dos animais colherem a forragem que está sob e dentro das moitas de plantas invasoras, principalmente quando estas possuem espinhos;
- Diminuição do desempenho animal por causa da menor qualidade de forragem (empobrecimento da composição química, queda da digestibilidade e redução de sua disponibilidade);
- Redução da produtividade por hectare com consequente redução na receita da atividade;
- Aumento de custos de produção na tentativa de controlar as plantas invasoras, com frequentes casos de insucessos e de frustrações na maioria das vezes por causa da falta de orientação técnica e consequente adoção de métodos inadequados;
- Ferimento dos animais (olhos, boca, pele, úbere etc) pela presença de plantas invasoras que possuem espinhos;
- Intoxicação e morte de animais que consomem plantas invasoras tóxicas. Segundo Tokarn et al (2012), quando o rebanho bovi brasileiro era formado por 160 milhõ de animais, morriam anualmente 1,12 m lhão de cabeças intoxicadas por plant invasoras tóxicas. Se esta proporção f mantida, em 2012 morreriam 1,4 milhã de cabeças, com prejuízo calculado pa a pecuária brasileira de R$ 1,4 bilhão/an
- Aumento de ectoparasitos (bern carrapato, moscas) que se abrigam na f lhagem das plantas invasoras;

Métodos de controle

O manejo das plantas invasoras é combinação de uma forma racional d medidas preventivas com medidas d controle e erradicação.

Medidas preventivas: consiste na ado ção de medidas que impeçam ou min mizem a introdução e disseminação d plantas daninhas na área, entre as qua a compra de sementes com alta porcen tagem de pureza, o jejum em anima recém- introduzidos na propriedade e lavagem de pneus e de rodas de máqui nas e veículos, como também os discos engrenagens de implementos antes d sua introdução na propriedade.

Medidas de controle:

- Cultural: consiste na adoção de prá ticas agronômicas e de manejo da pasta gem desde antes da sua implantação e durante a sua condução. Basta ler as cau sas do aparecimento de plantas invasoras na pastagem e proceder de forma contrá ria àquelas causas que se estará adotando na integra o método de controle cultural.
- Mecânico: o controle mecânico é realizado com a utilização dos seguintes equipamentos: enxada, enxadão, foice, roçadoura, correntão, triângulo, rolo-fa ca, mata-broto, aração e gradagem.

As ferramentas enxada, enxadão ou foice são adotadas em condições de áre as que impossibilitam a mecanização, tais como áreas com relevos inclinados, solos que sofrem inundações e em pequena

áreas. Este método de controle tem como desvantagens a lentidão para a sua execução, a alta dependência por mão de obra que tem ficado escassa e cara, principalmente em regiões onde outras alternativas de uso do solo têm concorrido por mão de obra e pagado melhores salários (cultivos de cana, reflorestamentos, seringais, cafezais etc), além das questões trabalhistas. Todos estes aspectos encarecem e limitam a adoção daqueles métodos, além de sua eficácia ser comprovadamente inconsistente.

Método de controle mecânico manual com enxadas e enxadões.

Método de controle mecânico tratorizado com roçadoura.

Os implementos, roçadora, correntão, triângulo, rolo-faca, mata-broto são adotados em condições opostas àquelas citadas para os métodos de controle manuais. Não tem as desvantagens citadas para o controle manual, mas é menos eficaz que este método.

A aração e gradagem podem provocar um efeito contrário ao esperado quando, as invasoras que estão presentes na área têm suas raízes e outros órgãos subterrâneos (rizomas, tubérculos etc) cortados e repicados. As partes daqueles órgãos picados podem dar origem a novas plantas, aumentando a população da plantas invasoras.

Dentre os métodos mecânicos, apenas o que retira as plantas invasoras com a sua raiz usando o enxadão é que é eficaz, apesar de ser o método mais lento e de maior custo. Os métodos que apenas roçam a planta invasora na verdade trazem um efeito contrário, pois estimulam a brotação de novas ramificações aumentando o diâmetro da parte aérea das plantas, e estimulam o desenvolvimento dos seus órgãos subterrâneos para o armazenamento de reservas orgânicas (raízes, tubérculos, rizomas), dificultando muito seu controle posterior.

• Biológico: o método de controle biológico consiste na utilização de inimigos naturais como insetos, fungos, bactérias, ácaros, vírus, peixes, aves (em outros países) e herbívoros no controle de plantas invasoras. Entretanto, nas condições brasileiras, o que tem sido factível é o pastejo combinado de bovinos com caprinos ou bovinos com equídeos juntos ou em pastoreio de lotação rotacionada com os bovinos no lote desponte e os caprinos ou os equinos no lote rapador. Os caprinos, por exemplo, incluem na sua dieta folhagem e mesmo rebentos de plantas arbustivas. Além da folhagem, utilizam a casca de algumas espécies, e a ação contínua pode provocar o anelamento do caule e a consequente morte do arbusto (VICTORIA FILHO, 2004).

• Fogo: provoca perdas de 100% do carbono, de 98% do nitrogênio e de 95% do enxofre da biomassa vegetal da pastagem (da planta forrageira e das plantas invasoras), provocando empobrecimento da fertilidade do solo (diminuição dos teores de matéria orgânica e de nutrientes, aumento nos teores de alumínio tóxico e acidificação). Se durante a queima a temperatura alcançar valores extremos, o fósforo também é perdido. O solo fica desprotegido e exposto à radiação solar e ao impacto das águas das chuvas e ao pisoteio de animais e de máquinas, o que provoca seu adensamento, compactação e erosão. Além disso, causa uma mudança na composição botânica da pastagem, com eliminação gradativa da planta forrageira e das invasoras herbáceas (diga-se de passagem, de mais fácil controle) e sua substituição por plantas invasoras de portes subarbustivo, arbustivo e arbóreo, de controle reconhecidamente mais difícil. E o mais desafiador ainda, é a substituição da planta forrageira e das invasoras de folha larga, por capins-invasores extremamente fibrosos, de baixa aceitabilidade pelos animais e de controle muito difícil por ainda não haver ingredientes ativos para herbicidas seletivos;

• Químico: o controle químico é realizado com a utilização de produtos químicos denominados herbicidas, que provo-

cam a morte ou impedem o desenvolvimento dos arbustos.

Na agricultura houve avanço significativo no desenvolvimento de controle químico de plantas invasoras com desenvolvimento de produtos específicos para a aplicação em pré-plantio incorporado (controla até mais de 85% da germinação do banco de sementes das invasoras), em pré-emergência das invasoras e da cultura e em pós-emergência. Entretanto, em pastagens que são implantadas através de sementes ainda não se tem registrados herbicidas para a aplicação em pré-plantio incorporado e em pré-emergência, restando apenas a alternativa da aplicação em pós-emergência. Por isso, esses produtos devem controlar as invasoras e serem seletivos às gramíneas forrageiras. Essa seletividade é devido a aspectos morfológicos das plantas, como também a habilidade da gramínea forrageira em degradar metabolicamente parte do herbicida que é absorvido (seletividade bioquímica). Aqui está mais um desafio para a consorciação de pastagens com gramíneas e leguminosas, pois estas últimas são sensíveis aos ingredientes ativos seletivos que foram desenvolvidos para o controle de plantas invasoras de folhas largas (latifoliadas) em pastagens de gramíneas.

Quando o plantio da forrageira é feito através de mudas, algumas variedades e cultivares de capim-elefante e das gramas Cynodon sp toleram ingredientes ativos de herbicidas graminicidas (que controlam gramíneas, ou seja, capins) que podem ser aplicados em pré-plantio, em pré-emergência e em pós-emergência.

Os herbicidas utilizados em pastagens, de modo geral, são sistêmicos, ou seja, após a absorção, necessitam ser translocados até o local de ação na planta daninha, por exemplo, até a raiz.

Quanto ao método de aplicação em pastagens, basicamente existem três tipos de herbicidas:

a)De aplicação foliar: muito eficaz no controle de plantas invasoras de portes herbáceo (caules finos, flexíveis e de cor verde; folhas macias, sem muita pilosidade, sem cerosidade) e subarbustivos (apresenta em sua parte superior as mesmas características das plantas herbáceas, mas apresentam maior porte e altura e tem caule lignificado em sua base). Devem ser aplicados, de preferência, no estádio de desenvolvimento pós-inicial, enquanto a planta ainda se encontra em crescimento vegetativo, o que possibilita um controle eficaz com menores doses de herbicida. Estas condições da planta invasora são encontradas durante o período chuvoso. Deve-se evitar a aplicação nos horários do dia com maiores temperaturas, em dias com baixa umidade relativa do ar, na presença de ventos fortes e com previsão de chuvas dentro de seis horas após a aplicação do herbicida. Se as plantas forrageiras estiverem altas, devem-se colocar animais para as rebaixarem para depois aplicar o herbicida evitando assim o "efeito guarda-chuva" que é provocado pela interceptação das gotículas do herbicida pelas folhas da planta forrageira (do capim, neste caso). A maioria dos fabricantes recomenda o uso de óleos minerais, surfactantes, adesivos para quebrar a resistência da cutícula das folhas e aumentar a aderência do produto à folha. A aplicação de herbicidas foliares pode ser feita com pulverizadores costal (bomba costal) ou tratorizados (de barra ou de jato) ou aéreo, sendo que este tipo de aplicação já está proibida em alguns estados.

b)De aplicação localizada: para o controle de plantas invasoras de portes subarbustivos, arbustivos e arbóreos, que possuem folhas grossas, com cerosidade e espelhamento, caules lignificados e subterizados (com casca grossa e morta). Aqui tem dois métodos.

b.1.aplicação no caule: é um método para a aplicação de herbicidas em plan-

foto divulgação

Método de controle químico tratorizado com pulverizador de jato.

foto divulgação

Tratorista com o equipamento de proteção individual (EPI), o qual tem seu uso obrigado por lei.

tas invasoras de portes subarbustivo e arbustivo com diâmetro de caule até 10 cm de espessura. O herbicida é aplicado no caule através de pulverização sem precisar cortar o mesmo.

b.2.aplicação no toco: é um método para a aplicação de herbicidas em plantas invasoras de portes subarbustivo e arbustivo com diâmetro de caule de maior que 10 cm de espessura. O herbicida é aplicado no toco após o corte do caule rente ao solo e a sua secção em cruz. Naquelas plantas que vem sendo roçadas periodicamente é preciso cavar o solo em volta da base da planta até uma profundidade abaixo dos órgãos de reservas da planta, onde se formam engrossamento do sistema radicular. A raiz deve ser cortada abaixo deste ponto e o herbicida pulverizado sobre a parte da raiz que permanecer no solo.

Atenção especial deve ser dada ao pH da água que será usada para a solução. Se for alcalina é preciso usar redutores de pH. Algumas soluções são feitas com óleo diesel e não com água.

O controle químico tem se apresentado consistentemente como o mais eficaz no controle de plantas invasoras em todos os experimentos em que se comparou a eficácia dos métodos de controle químico x mecânico com uso de roçada manual e tratorizada, com rolo-faca, etc, principalmente quando a análise é feita num prazo acima de três anos.

Relação de benefício: custo do controle de plantas invasoras da pastagem: no controle de plantas invasoras a relação de benefício: custo pode chegar a 4,4:1 (cálculos feitos com base em dados apresentados em palestras por CORSI; VICTORIA FILHO), dependendo do nível de infestação e do estande da planta forrageira, o que significa que a cada R$ 1,00 gasto no controle de invasoras, há um retorno de R$ 4,40. Neste particular pode ser exemplificado um dos muitos paradoxos da nossa pecuária. De acordo com o Anualpec (2012), o custo de limpeza de pastagens (leia controle de plantas invasoras) representa nas três fases da pecuária (cria, recria e engorda) uma média entre 1,7% (num rebanho com 500 UA) e 2,9% (num rebanho com 5.000 UA) dos custos da atividade, proporção de custo que não justificaria a não adoção do controle.

Um programa de controle de plantas invasoras da pastagem deve ter início com a visita de um engenheiro agrônomo, único profissional habilitado para emitir um receituário agronômico. O agrônomo irá fazer o levantamento da população das plantas invasoras, classificá-las, definir e recomendar os ingredientes ativos e os produtos comerciais, as doses dos produtos, fará a regulagem dos pulverizadores etc.

BIBLIOGRAFIA

ANDA. Associação Nacional para a Difusão de Adubos. Anuário estatístico do setor de fertilizantes. São Paulo, 2011.

ANUÁRIO DA PECUÁRIA BRASILEIRA ANUALPEC 2012. Custos. São Paulo:AGRAFNP, 2012. 378 p.

BARBOSA, R. A. Mortalidade de plantas forrageiras em pastagens nas regiões Centro-Oeste e Norte do Brasil – Introdução ao problema. In: Morte de pastos de Braquiárias, Campo Grande: EMBRAPA, 2006. 206 p. p. 15 – 21.

BUNGENSTAB, D. J. Sistemas de integração lavoura-pecuária-floresta: a produção sustentável. Campo Grande:EMBRAPA/CNPGC, 2011. 128 p.

CARVALHO, M. M. Recuperação de pastagens degradadas. Coronel Pacheco, EMBRAPA-CNPGL, 1993. 51p. (EMBRAPA--CNPGL, Documentos 55).

DIAS-FILHO, M. B. Degradação de pastagens: processos, causas e estratégias de recuperação. Belém: EMBRAPA-Amazônia Oriental, 2003. 152 p.

IBGE – CENSO AGROPECUÁRIO 2006. Rio de Janeiro: IBGE, 2009. 777 p.

MACEDO, C. M. M.; ZIMMER, A. H. Sistema pasto-lavoura e seus efeitos na produtividade agropecuária. In: SIMPÓSIO SOBRE ECOSSISTEMA DE PASTAGEM. 2., Jaboticabal, 1993. Anais ... Jaboticabal:FUNEP/UNESP, 1993. p. 216 - 245.

MACEDO, C. M. M. Pastagens no ecossistema Cerrados: evolução das pesquisas para o desenvolvimento sustentavel. In: REUNIÃO ANUAL DA SOCIEDADE BRASILEIRA DE ZOOTECNIA. 42., Goiânia, 2005. Anais... Goiânia:UFG, 2005. 446 p. p. 56 – 84.

TOKARNIA, C. H. et al. Plantas tóxicas do Brasil: para animais de produção. 2ª Edição. Rio de Janeiro:HELIANTHUS, 2012. 586 p.

VICTORIA FILHO, R. Plantas invasoras da pastagem. Uberaba:FAZU, 2004. Apostila do curso de pós graduação latu sensu em Manejo da Pastagem. 38 p.

ZIMMER, A. H. Prefácio. In: Morte de pastos de Braquiárias, Campo Grande: EMBRAPA, 2006. 206 p.

Por: Márcia Benevenuto

Pró-Genética em destaque

Foto: Márcia Benevenuto

O vídeo documentário do Museu do Zebu que conta a história do programa da ABCZ será lançado na ExpoZebu

A ideia de produzir um vídeo documentário sobre o tema surgiu da necessidade de preservar a história recente do projeto nascido em Minas Gerais e de apresentar, de forma simples e direta, ao maior número possível de pessoas, os benefícios sociais que estão implícitos nos conceitos e resultados do Pró-Genética. O programa tem avançado na proposta de substituir o "boi de boiada", muito comum nos rebanhos pequenos e mestiços, por touros zebuínos registrados, atingindo o objetivo inicial de imprimir valor genético nos negócios pecuários de porte menor e estimular uma série de mudanças culturais, sociais e econômicas no dia a dia do produtor rural. Essa revolução foi determinante para a idealização do filme e definição das linhas de produção e edição que acabaram 100% conduzidas por testemunhos pessoais. Os entrevistados foram generosos ao contar suas experiências na lida com gado e ao comparar os resultados que tinham antes e depois da compra do touro puro pelo Pró-Genética. Os testemunhos conferem um brilho especial ao vídeo pela maneira que destaca a sensibilidade e sabedoria do homem do campo. A editora de vídeo Fany Michel, mais familiarizada com a montagem de reportagens de notícias do cotidiano, foi um dos especialistas em televisão convocados para o projeto e diz que o tema é apaixonante: "Acompanhei algumas gravações, transcrevi as entrevistas e cheguei a decorar algumas falas dos entrevistados, pela força e verdade que transmitem. É impossível não se emocionar com a felicidade e satisfação de pessoas simples e trabalhadoras que falam de como conseguiram melhorar sua produção, sua vida, seus animais. Sou um dos paulistanos que escolheu viver no interior, primeiro de São Paulo e agora de Minas, mas só depois de me envolver com o segmento pecuário é que pude entender a condição daqueles que produzem o sustento alimentar de cada um de nós, moradores da cidade, seja pequena ou

Oriente
GIR LEITEIRO
JOSÉ ROBERTO ROLAND DE OLIVEIRA
UBERABA • MG • (19) 9607-2615

APRESENTA:

NEFRITA VI
DA PALMA

(F.B. NEFRITA x C.A. PALADINO IN)

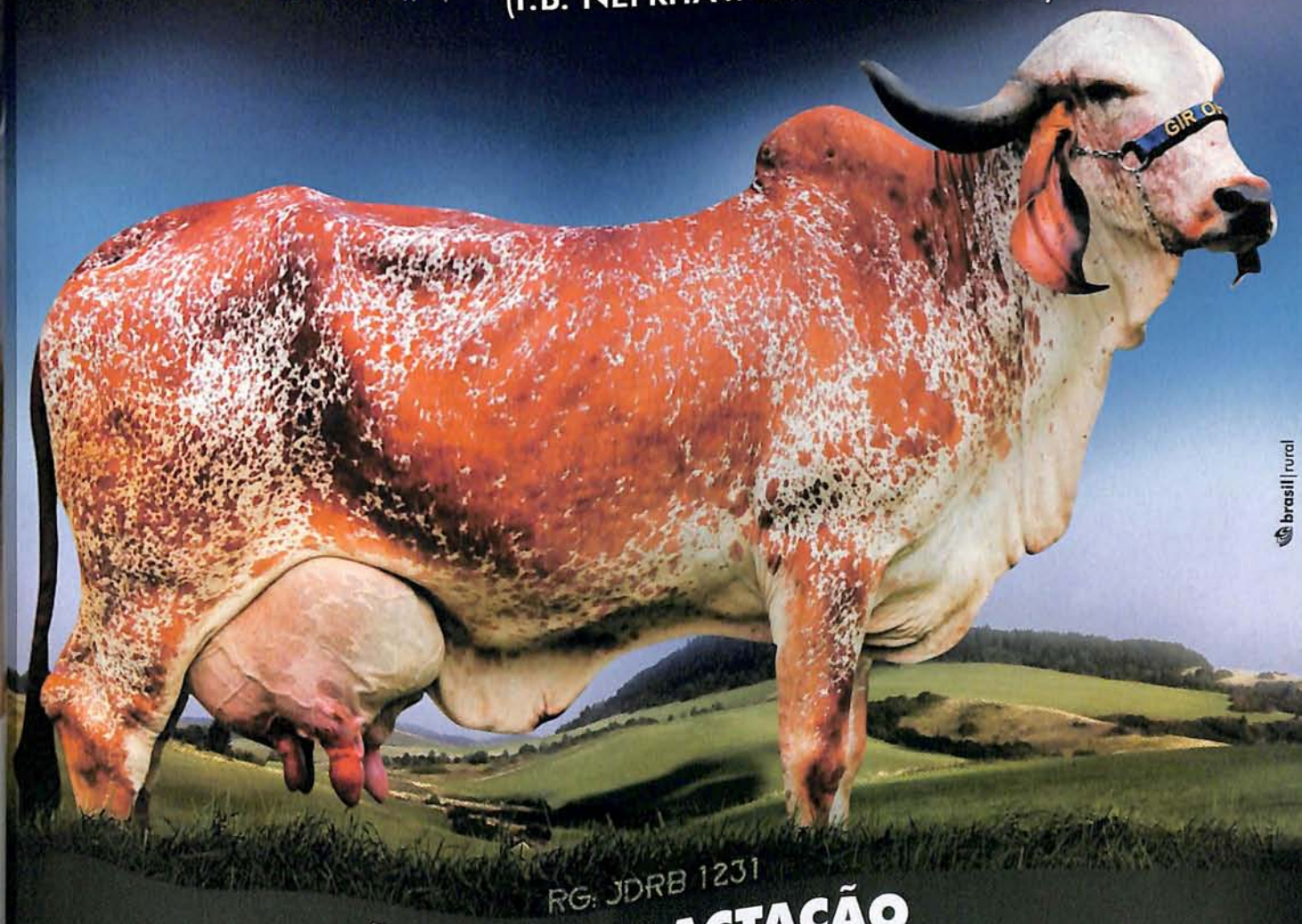

brasil rural

RG: JDRB 1231

A MAIOR LACTAÇÃO DE TODA A FAMÍLIA NEFRITA!

LACTAÇÃO: **14.927 KG** DE LEITE AOS **365 DIAS**

LACTAÇÃO REAL OFICIAL ABCZ

- Nefrita VI além de ter feito excepcional lactação, participou dos torneios leiteiros da Expozebu, Megaleite e Uberlândia, chegando a alcançar média diária acima dos 49kg.
- Produtora de BARÃO ROLAND - Res. CAMPEÃO BEZERRO Feileite 2012.

Oriente
GIR LEITEIRO
JOSÉ ROBERTO ROLAND DE OLIVEIRA
UBERABA • MG

(19) 9607.2615

grande. Acredito que este trabalho além de estimular mais produtores, vai contribuir para a valorização do homem do campo", conta a profissional.

O trabalho coordenado pela atual diretora do Conselho Deliberativo da Fundação "Museu do Zebu", Leila Borges Araújo, reuniu profissionais das áreas técnica, administrativa, comunicação e informática da ABCZ, além de representantes das entidades parceiras. O grupo executor contou com apoio da Secretaria da Agricultura Pecuária e Abastecimento do Estado de Minas Gerais através dos representantes regionais da Emater-Minas (Empresa de Assistência Técnica e Extensão Rural do Estado de Minas Gerais) Sindicatos Rurais da região do Triângulo Mineiro e Pontal do Triângulo. O engenheiro agrônomo Gustavo Laterza de Deus, tesoureiro do Museu e gerente do escritório regional da Emater de Uberaba, coordena a unidade que abrange 24 municípios. No ano passado os 80 integrantes da equipe atenderam mais de 10 mil produtores. Laterza se diz honrado por integrar a parceria institucional com a ABCZ na realização desse projeto e nos desdobramentos que ele deve produzir. "O trabalho áudio-visual leva o conhecimento de forma direta e simples para o público do Pró-Genética e se encaixa na missão de extensão rural da Emater. É necessário levar as informações sobre tecnologia e manejo ao maior número possível de produtores, e principalmente aos pequenos e médios, que são os que mais necessitam de suporte tecnológico. Democratizar a genética superior e melhoradora dentro desse segmento promove melhoria de geração de renda, de emprego e qualidade de vida para as comunidades do meio rural.

Equipe de externa gravando na feira realizada em Tapira (MG)

foto: Pany Michel

Vale lembrar que o Pró-Genética é ur política pública do Governo de Minas. E foi instituído oficialmente pelo decret -lei 44613, no ano de 2007. O program nasceu em Minas, mas nós tínhamos co vicção de que o modelo se estenderia pa outros estados", afirma Laterza.

Locações do território mineiro vão transcender divisas e fronteiras

O estado de Minas Gerais possui ho 700 mil propriedades rurais. Os relatóri dão conta de que 350 mil dessas propri dades estão inseridas na atividade pecu ria, sendo que 280 mil se enquadram na dimensões definidas na categoria peque na ou de agricultura familiar. À époc da instituição do Pró-Genética, os levan tamentos alertavam que em 80% desta unidades eram utilizados nos rebanho machos sem procedência de raça ou ava liação positiva de fertilidade, ao contrári dos reprodutores selecionados para o Pró -Genética, que só são comercializados com exame andrológico, garantias de origem conferidas pelo criador e pela Associação Mesmo dentro deste cenário, a pecuária mineira tem o 2° maior rebanho do país com 23 milhões de cabeças, e é líder na produção nacional de leite, com um volu me de 8,7 bilhões de litros por ano.

O vídeo documentário que será lança do durante a ExpoZebu, na reunião da Asbraer (Associação Brasileira das Entida des Estaduais de Assistência Técnica e Ex tensão Rural), foi ambientado no estado de Minas Gerais por ser a origem e por ter hoje o maior número de pecuaristas e produtores de leite atendidos pelo pro grama. Mas a produção audiovisual vai ser utilizada em todos os seminários, dias de campo, feiras, palestras e leilões inse ridos no circuito do Pró-Genética, que já chegou a mais dez unidades da federa ção, sendo elas Espírito Santo, Bahia, Rio Grande do Norte, Rio de Janeiro, Goiás, Pará, Pernambuco, Distrito Federal, Sergi pe e Mato Grosso.

CRV Lagoa

Genética provada e aprovada em todo o Brasil.

las próximas páginas você terá uma amostra do trabalho contínuo em melhoramento genético da CRV agoa. São touros com excelência em produtividade e genética provada e aprovada, vindos dos elhores plantéis do Brasil, perfeitos para criadores que buscam resultados confiáveis.

MELHORANDO SEU REBANHO E SUA VIDA

MISSONI TE DA GUADALUPE

NELORE

Missoni

Ryatna 14 - mãe

Linhagem: 1646 da MN, Ludy, L

- **Grande Campeão Nacional Expozebu 2009, com apenas 19 meses**
- Com excepcional desempenho em pista, obteve 5 Grandes Campeonatos
- Agrega a carcaça moderna da linhagem paterna com a bela expressão racial da linhagem materna
- **Sua mãe é filha da excepcional Ryatna MJ, tendo em seu pedigree Grandes Campeões Nacion e é Top na avaliação da ABCZ**
- Nas suas primeiras avaliações na ABCZ/12 é Top 1% com excepcional Índice de 15,33 (Top 1%)
- **Produziu sêmen precocemente aos 20 meses na Central, sendo destaque na produção de s**
- Indicação direta em fêmeas linhagens Ludy, Iguaçu, Golias e IZ

Principais premiações:

- Grande Campeão: Expoinel MS, Rio Preto e Fenagro em 2008; ExpoZebu, Avaré e Expoinel Paulista Barretos em
- Campeão Júnior Maior ExpoZebu/09

PERFIL PISTA DO REPRODUTOR

PROVADO

ABCZ | ALIANÇA | ANCP | CFM | PAINT

MEDIDAS DO REPRODUTOR (CM)

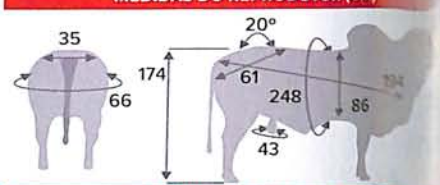

4 anos e 11 meses

1171 BARRANCO	1646 DA MN D 7661	HELÍACO DA JAVA JAVA J 746
HIALITA LAMU		
14 BIS MJ DO SABIA	DELIA DA JAVA DS 9838	INNSBRUCK GUAD. FGP 955
INTENCIONADA DA NEL		
LUDY DE GARÇA	BITELO DA SS G 9000	SADHAKA TE GUARITA GUA 9058
TAREFA DA SS		
IGUAÇU DA PAG.	RARINA DA BAL TE BAL 5716	
EDIJA DA BAL		

IDILIO DA YB	FAJARDO DA GB I 3165	BIG BEN DA S. NICE GRI 8683
BAILARINA DA GB		
INCA POI DA 3 COX	COMPORTA DA S. NICE EA 516	RYATNA 14 TE DA SABIA SAB A6404
PAPELADA DA S. NICE		
IGUAÇU DA PAG.	LEGAT DA O. D' AGUA D 9289	RYATNA MJ DO SABIA DA 5000
FALTA DA O. D' AGUA		
LUDY DE GARÇA	MALASIA MJ DO SABIA BL 9020	
GULCHA MJ DO SABIA		

MISSONI TE DA GUADALUPE

Código: 3017
Registro:FGP 2822
Nascimento: 26/9/07
Peso: 1.289 kg aos 4 anos e 11 meses
Criador: Pedro Augusto Ribeiro Novis
Proprietários: Fazenda Guadalupe e EAO Agropecuária

CRV Lagoa

Guadalupe

EAO Nelore

RANCHI IPÊ OURO

NELORE

Ouro Fino

II Ouro Fino - filha

ash II TE J. Gal - filha

ca I PO NI (Bicampeã do Ranking ACNB 2008/09 e
10 - Melhor Matriz) - filha

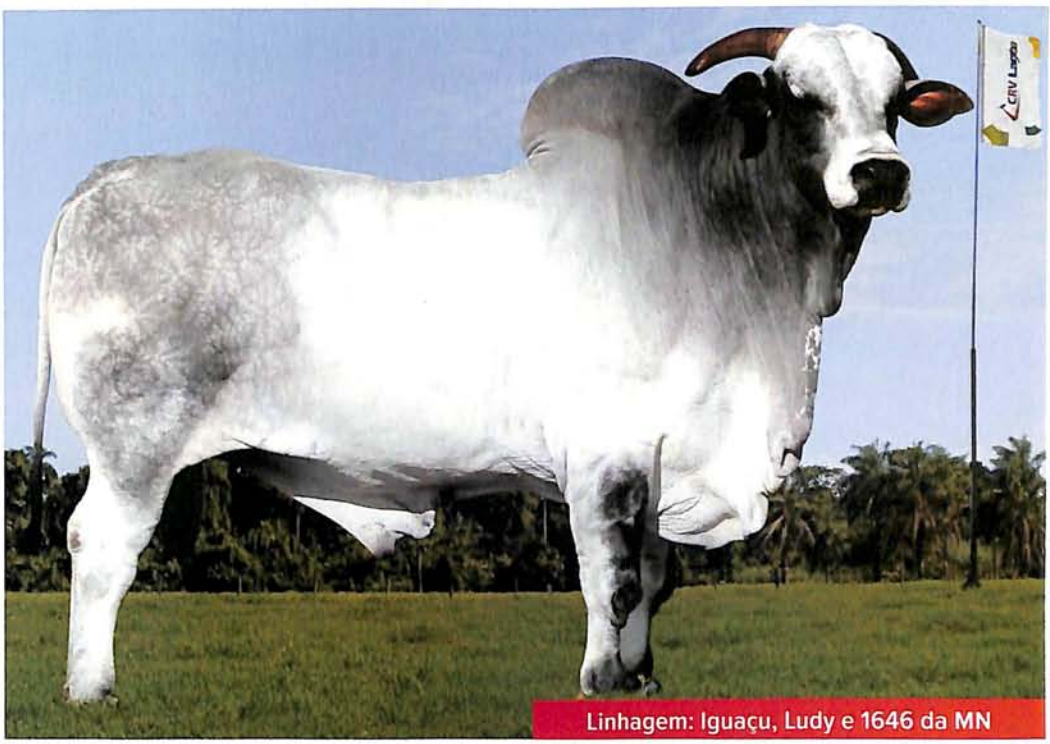
Linhagem: Iguaçu, Ludy e 1646 da MN

- Linhagem materna 3 vezes Golias Importado, genética número 1 em habilidade materna e precocidade de acabamento de carcaça
- **Troféu Palheta de Ouro CRV Lagoa 2007, com mais de 400.000 doses produzidas**
- **Considerado um dos melhores avôs maternos da atualidade**
- Na ABCZ/12, possui mais de 16.600 filhos avaliados com Índice de 5,47
- Indicado para fêmeas linhagens: Visual e Rambo MN

Principais premiações:

- Campeão Júnior Menor e Campeão Precoce Expozebu/98

PERFIL PISTA DA PROGÊNIE

ALT	COMP	PROF	ARQ	OSS	GAR	MUSC	TIPO	AP. BEP.	PEL
5	5	5	5	5	5	5	5	5	5

PROVADO

ABCZ | ALIANÇA | ANCP | CFM | PAINT

MEDIDAS DO REPRODUTOR (CM)

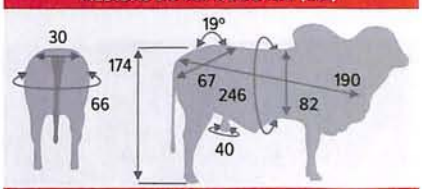

10 anos

AJ MAHAL IMP.	TAJ MAHAL I 3050	IGUAÇU DA PAGADOR B 3145	
CORA IMP.			
MARDUK IMP.	ETATUBA X 5146		MYKE DA COL. F 8698
GARÇA			
GIM DE GARÇA	LUDY DE GARÇA C 6740	ABSIDE DA COL. CJ 6456	
SSA DE GARÇA			
AKASAMU IMP.	BORBOLETA DO MEL AE 7596		
LOANDA			
MACAU	1171 BARRANCO B 3194	1646 DA MN D 7661	
765			
BILAMU SC VR	HIALITA LAMU AP 1631		OPALA IPÊ OURO DT 4861
ALMEJADA			
KARVADI IMP.	LALPUR DA ZEB VR A 6442	BILAYA R-R BO 4365	
FILANDI SC VR			
EXTRATO SC VR	TRAJONA DA RV VR BF 1676		
FARTURA RV VR			

RANCHI IPÊ OURO

Código: 2789
Registro: IPE 1384
Nascimento: 15/11/96
Peso: 1.312 kg
Criador: Fazenda Ipê Ouro
Prop.: Faz. Ipê Ouro e Ouro Fino Genética Animal

CRV Lagoa

Ipê Ouro

ourofino genética animal

MYNGER FIV PERBONI

NELORE

Mynger

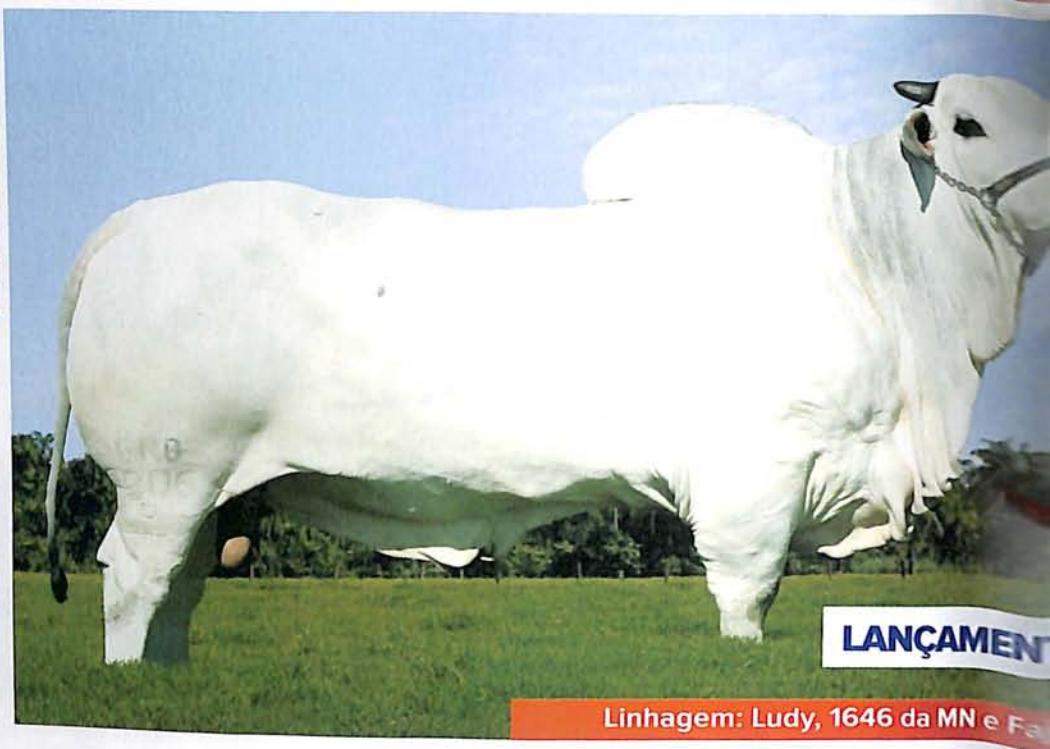

Linhagem: Ludy, 1646 da MN e Fa

- **Arrasador nas pistas, sendo Campeão em todas as exposições ranqueadas**
- **5º Melhor Macho Adulto no ranking ACNB 2011/2012**
- De frame médio, com ótimo arqueamento de costelas, representa a carcaça moderna com destaque nas pistas
- Indicação direta em fêmeas linhagens Iguaçu, Rambo, Ranchi e IZ

Principais premiações:

- Campeão Sênior e Res. Campeão - Emapa Avaré 2012
- Campeão Touro Sênior - Expo Goiânia 2012

PERFIL PISTA DO REPRODUTOR

PROVADO

ABCZ | ALIANÇA | ANCP | CFM | PAINT

MEDIDAS DO REPRODUTOR (CM)

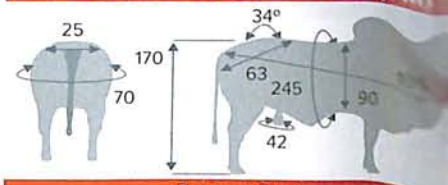

3 anos e 5 meses

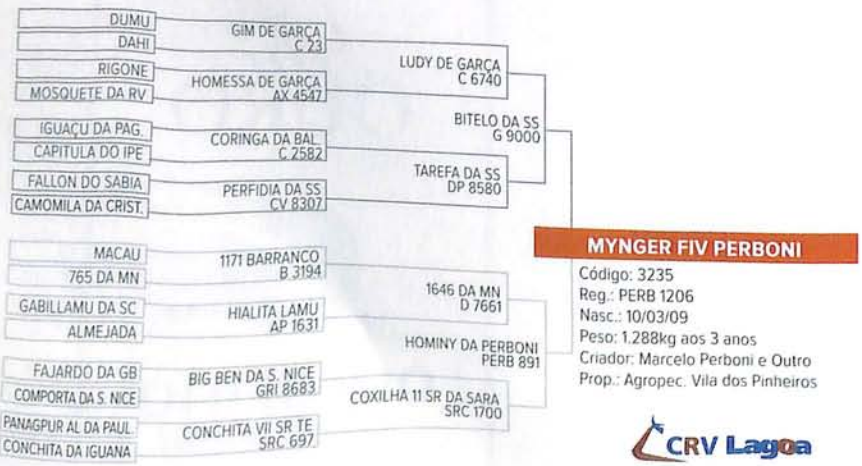

MYNGER FIV PERBONI

Código: 3235
Reg.: PERB 1206
Nasc.: 10/03/09
Peso: 1.288kg aos 3 anos
Criador: Marcelo Perboni e Outro
Prop.: Agropec. Vila dos Pinheiros

CRV Lagoa

HVP

Agropecuária Vila dos Pinheiros

(19) 3875-6913 / 3885-2999
hvp@hvp.com.br

EGATO FIV AJJ

NELORE

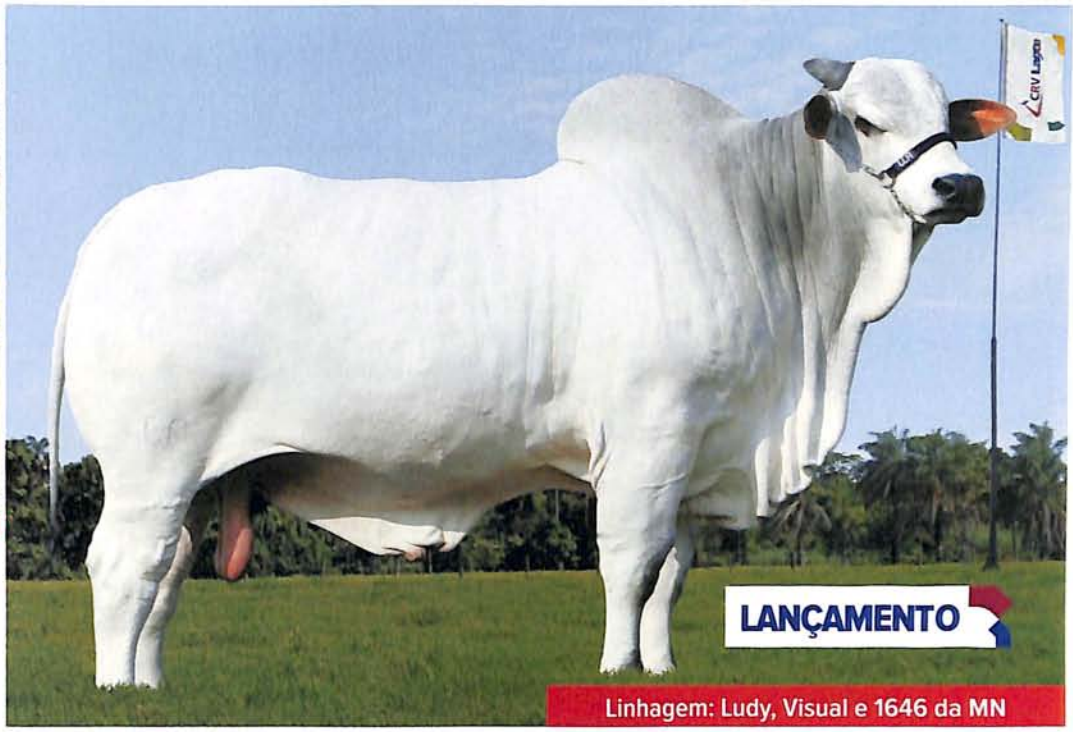

- Safra 2008 da seleção AJJ e um dos fenômenos da raça
- **Grande Campeão da Expoinel 2011, com votação unânime**
- Regato AJJ alia excepcional padrão racial com conformação e musculatura proeminente
- **Alcançou 1.346 kg aos 36 meses na Expo S. J. Rio Preto 2011**
- Sua mãe, Nabilara AJJ, é uma das grandes matriarcas da seleção AJJ
- É top 2% na ABCZ/12 com Índice de 13,89
- Indicação em fêmeas linhagens Iguaçu, Rambo e IZ

Principais premiações:

- Grande Campeão - Expoinel/11 e Expo S. J. Rio Preto/11

PERFIL PISTA DO REPRODUTOR

PROVADO

ABCZ ALIANÇA ANCP CFM PAINT

MEDIDAS DO REPRODUTOR (CM)

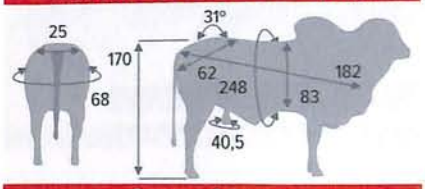

3 anos e 4 meses

DUMU
DAHI
RIGONE
OSQUETE DA RV
GUAÇU DA PAG.
APITULA DO IPE
LON DO SABIA
OMILA DA CRIST.
1171 BARRANCO
HIALITA LAMU
BIS MJ DO SABIA
NCIONADA DA NEL.
IDILIO DA YB
BAILARINA DA GB
AGPUR AL DA PAUL
LARA XII TE PO NI

GIM DE GARÇA C 23
HOMESSA DE GARÇA AX 4547
CORINGA DA BAL C 2582
PERFIDIA DA SS CV 8307
1646 DA MN D 7661
DELIA DA JAVA DS 9838
FAJARDO DA GB I 3165
GABILARA TE AJJ AJJ 1117

LUDY DE GARÇA C 6740
BITELO DA SS G 9000
TAREFA DA SS DP 8580
HELIACO DA JAVA JAVA J746
NABILARA AJJ AJJ 2471
IZARA AJJ AJJ 1688

REGATO FIV AJJ

Código: 3212
Registro: AJJ 3725
Nascimento: 2/11/08
Peso: 1.346 kg
Criador e Prop.: Antonio José. R Junqueira Vilela

CRV Lagoa

AJJ

(11) 3251-2866

ZAMBO 2 TE J. GALERA

NELORE

Linhagem: Rambo, 1646 da MN

- **Safra 2009, é uma das grandes novidades da raça**
- Possui em seu pedigree os principais raçadores da atualidade
- Sua avó materna, Jathiny da J. Galera, é a mãe do Masky da J. Galera
- **Arrasador nas pistas, sendo Campeão Júnior Maior em Goiânia/11**
- Indicação em fêmeas linhagens Visual (Fajardo), Ludy e IZ
- Top 1% na Geneplus.

PERFIL PISTA DO REPRODUTOR

PROVADO

ABCZ ALIANÇA ANCP CFM PAINT

MEDIDAS DO REPRODUTOR (CM)

2 anos e 10 meses

763 GARIMPO	1804 TANGO C 95	TANGO C 6692	RAMBO DA MN I1111
REGENCIA			
MISTERIO	2892 DA MN BA 5746		
PALMA			
MACAU	1171 BARRANCO B3194	A. 1359 DA MN CB 9862	
765			
REALIZADOR	JUNDIA AP 9660		
ROMANTICA			
1171 BARRANCO	1646 DA MN D7661	GANDHI PO DA NI L 212	NALARA II TE J.GALERA JGAL 3144
HIALITA LAMU			
VASUVEDA POI	GARUDA POI DA NI DN8670		
KATAGARAMA II POI NI			
CANDANGO	GANHOSO F 6211	JATHINY DA J.GALERA JGAL 1208	
ABADONA			
NAMBI MATA VELHA	ESPANHOLA J.GALERA EB 550		
OPERA DA S.CRUZ			

ZAMBO 2 TE J.GALERA

Código: 3187
Registro: JGAL 9217
Nascimento: 14/10/09
Peso: 1.077 kg aos 2 anos e 10 meses
Criador: Rogéria M. Galera Taha e Cond.
Prop.: Oton Nascimento Neto e Alfredo Soubihe Neto

CRV Lagoa

NELORE
LAVRINH
(62) 3223-7784

ERO NRIO

NELORE

Hero

ida - mãe

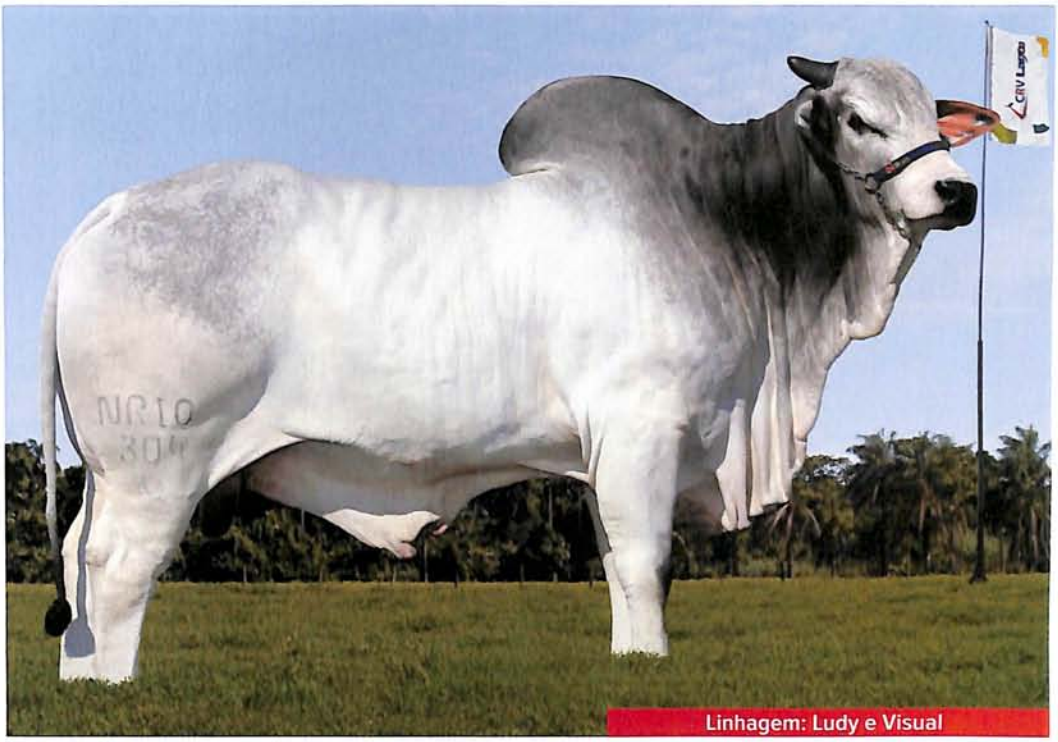

Linhagem: Ludy e Visual

- Safra 2008, é um dos grandes destaques da fazenda NRio
- **Possui frame médio, ossatura forte e carcaça moderna**
- Indicação em fêmeas linhagens 1646 da MN, Rambo da MN e IZ

PERFIL PISTA DO REPRODUTOR

PROVADO

CZ | ALIANÇA | ANCP | CFM | PAINT

MEDIDAS DO REPRODUTOR (CM)

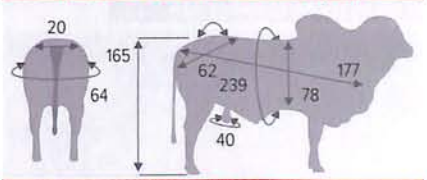

2 anos e 9 meses

GIM DE GARÇA
SSA DE GARÇA
INGA DE BAL.
RFIDIA DA SS
1646 DA MN
JDA POI DA NI
GSTER DA SM
JOIA DE NAV
LUDY DE GARÇA C 6740
TAREFA DA SS DP 8580
GANDHI PO DA NI L 212
NOVA TE DE NAV DZ 1406
BITELO DA SS G 9000
GUINCHO TE DE NAV CSCF 551
BACANA TE CSCF 35

SUAL DA ZEB VR
ACA DA JANDAIA
DA MORUNG.
COIABA DA BO
N MANHARANI DC
MPA DE PRUD.
AGADIR DE SM
NCARNA DE SM
IDILIO DA YB E 8080
BAILARINA DA GB CS 9414
ODRE DE PRUD B 5135
JURA DE SM BS 4530
FAJARDO DA GB I 3165
CORRIDA DA ATL ATL 159
SOVINA DE SM DV 4284

HERO NRIO

Código: 3196
Reg.: NRIO 304
Nasc.: 10/11/08
Peso: 976 kg aos 2 anos e 9 meses
Criador e Prop.: Agropecuária NRIO

CRV Lagoa

NRIO AGROPECUÁRIA

(17) 3216-9898

HAJIPUR FIV NAVIRAI

NELORE

- Safra 2008, é um dos grandes destaques da fazenda Jacuricy
- **Destaque para sua carcaça moderna e equilibrada**
- Sua mãe, Vacina da SM, é uma das grandes matriarcas da raça
- Indicação em fêmeas linhagens 1646 da MN, Rambo da MN e IZ
- Hajipur FIV Naviraí colecionou durante seu tempo de pista 21 premiações sendo 04 Grandes Campeonatos e 07 outros campeonatos. Até o momento, é o filho do GUINCHO com maior avaliação em pista.
- Sêmen disponível.

PERFIL PISTA DO REPRODUTOR

PROVADO

ABCZ ALIANÇA ANCP CFM PAINT

MEDIDAS DO REPRODUTOR (CM)

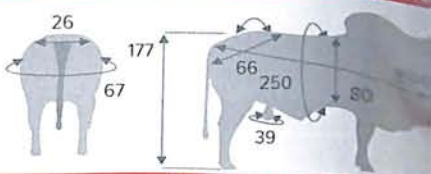

3 anos e 2 meses

GIM DE GARÇA	LUDY DE GARÇA C 6740	BITELO DA SS G 9000	GUINCHO TE DE NAV. CSCF 551
HOMESSA DE GARÇA			
CORINGA DA BAL	TAREFA DA SS DP 8580		
PERFIDIA DA SS			
1646 DA MN	GANDHI PO DA NI L 212	BACANA TE CSCF 35	
GARUDA POI DA NI			
GANGSTER DA SM	NOVA TE DE NAV. DZ 1406		
JOIA DE NAV			
HORÁRIO DE NAV	MAIA DA S.MARTA J 999	PAYSANDU DE NAV. CSCC 1192	VACINA DA SM CSCN 6600
GARAGEM DA S.MARTA			
VISUAL DA ZEB. VR	LARA TE DE NAV. DM 1907		
DESCRIÇÃO DA SM			
IDILIO DA YB	FAJARDO DA GB I 3165	ROMENIA DA SM CSCN 5810	
BAILARINA DA GB			
DEDICADO DA SM	HALOGRAFIA S. MARTA DB 3754		
ABSURDA DA R. PORA			

HAJIPUR FIV NAVIRAI

Código: 3182
Reg.: CSCC 3134
Nasc.: 7/5/08
Peso: 1.265 kg aos 3 anos e 2 meses
Criador: Agropecuária Navirai
Prop.: Miguel Pinto de Santana Filho

CRV Lagoa

NELORE JACURICY
MARCA DE RAÇA

fazendajacuricy@hotmail.com

NAMBAR DA SAPEZAL

NELORE

Linhagem: Ludy e 1646 da MN

- Safra 2008 do Nelore HIP, é continuidade da genética do Jeru
- **Filho, neto e irmão de doadoras Top do criatório HIP**
- **Arrasador nas pistas: foi 5 vezes Grande Campeão em Goiás e Tocantins**
- Carcaça moderna, extremamente volumosa, destaque também pela forte conformação e ótima ossatura
- Indicação em fêmeas linhagens Visual, Iguaçu, Ranchi e IZ

Principais premiações:

- Grande Campeão - Expo Gurupi/11
- Bi-Grande Campeão - Expo Porangatu /10 e 11

PERFIL PISTA DO REPRODUTOR

PROVADO

ABCZ ALIANÇA ANCP CFM PAINT

MEDIDAS DO REPRODUTOR (CM)

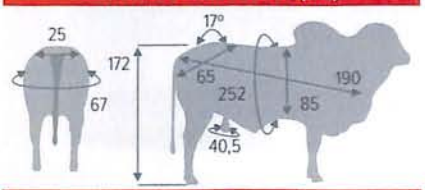

2 anos e 11 meses

GIM DE GARÇA	LUDY DE GARÇA C 6740	BITELO DA SS G 9000	
OMESSA DE GARÇA			
ORINGA DA BAL	TAREFA DA SS DP 8580		JERU FIV DO BRUMADO BRUM A376
PERFIDIA DA SS			
GORY POI DO BR	DUGAL POI DO BR C 7070	MALLIKA POI DO BR CP 7311	
VANA POI DO BR			
KURUPATHY IMP	KUMARI VI POI DO BR BG 5119		
KUMARI DO BR			
MACAU	1171 BARRANCO B 3194	1646 DA MN D 7661	
765 DA MN			
BILLAMU DA SC	HIALITA LAMU AP 1631		CALCINA HIP 957
ALMEJADA			
DUMU	GIM DE GARÇA C 23	BANDA HIP 353	
DAHI			
JARTUM DA RV	MIGRANTE DA S. CLARA BG 9181		
CHE DA STA CLARA			

NAMBAR DA SAPEZAL

Código: 3207
Registro: HIP 3625
Nascimento: 26/9/08
Peso: 1.214 kg aos 2 anos e 11 meses
Criador e Prop.: Iraja Pimentel Espolio

CRV Lagoa

Nelore HIP
Mais de meio século de qualidade
Fernando Pimentel - 61 3244-4244 | 61 9984-5254

MANH 105 DA MN

NELORE

B 8994 da MN - mãe

Doutor Santarém - Neto do Manh 105
Grande Campeão Macaé/09

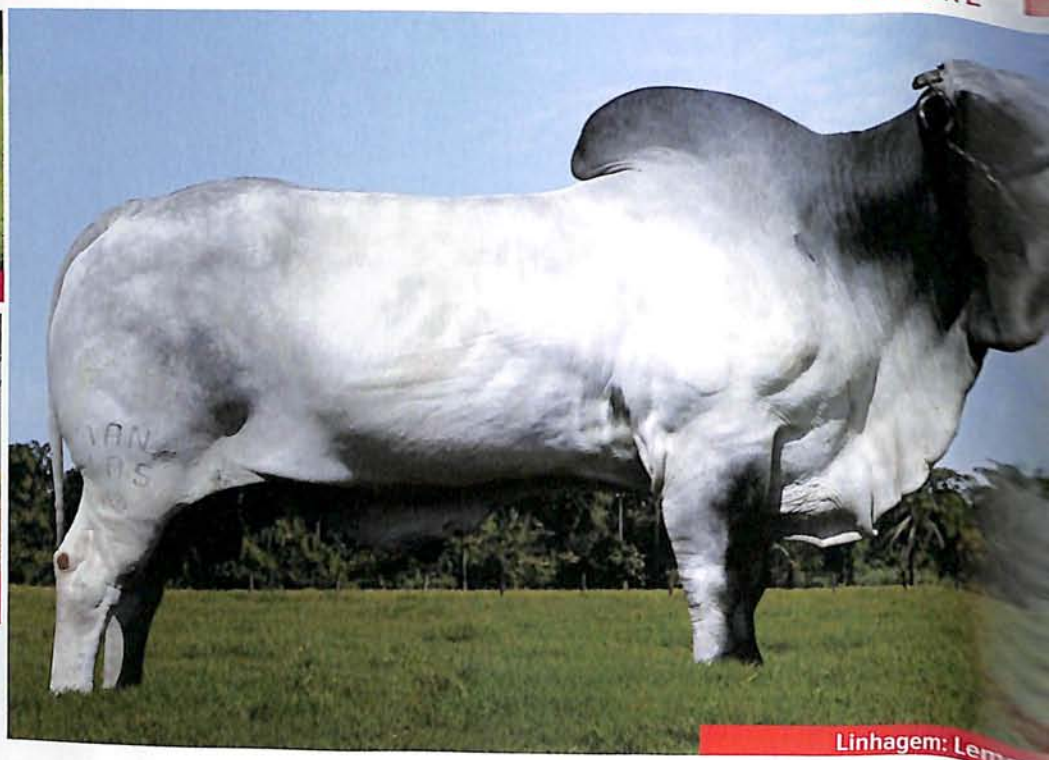

Linhagem: Lemgr

- **Tem em seu pedigree os 3 grandes genearcas da seleção Nelore Lemgruber: Tango, Barranco e Mistério**
- Representa a seleção introduzida por Manuel U. Lemgruber, em 1878
- **11º maior MGT (18,40) sendo Top 0,1% na ANCP/12, com destaque para habilidade materna MP120 (2,47)**
- Indicado em fêmeas linhagens Ludy, 1646 da MN, Iguaçu e Visual (Fajardo)

PERFIL PROVA DA PROGÊNIE

PROVADO

ABCZ | ALIANÇA | ANCP | CFM | PAINT

MEDIDAS DO REPRODUTOR (CM

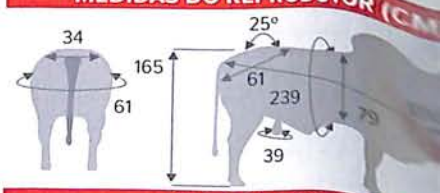

8 anos e 5 meses

TANGO 2892 DA MN	TANGO C 6692	B 4759 DA MN I 3889
GABILLAMU DA SC	9874 DA MN BV 6651	
CEBOLA JAYA		B 8709 DA MN MANA B8709
TANGO 9199 DA MN	A 4797 DA MN E 8402	
JARI 2690 DA MN	A 4398 DA MN CM 8762	B 5471 DA MN DR7816
MACAU 765	1171 BARRANCO B 3194	
ILUSTRE DE SI 2918 DA MN	7749 DA MN BS 4713	B 4862 DA MN I 3892
A 3374 DA MN A 4615 DA MN	A 9194 DA MN F 7401	B 8994 DA MN MANA B8994
A 3374 DA MN 6502 DA MN	B 410 DA MN DF 3333	B 4769 DA MN DS2111

MANH 105 DA MN

Código: 2728
Reg.: MANH 105
Nasc.: 9/11/99
Peso: 1.159 kg aos 9 anos e 8 meses
Criador: Manah S/A & Lemgruber Elge
Prop.: Paulo Lutterbach Lemgruber, Cláudio Fernando Garcia de Souza, Olímpio Risso de Brito e David de Castro Borges

CRV Lagoa

CS
Cláudio F. Garcia de Souza

AGROPECUÁRIA KANGAYAN

NELORE MORANGA

David de Castro Borges

2569 DA MN (Jamanta)

NELORE

onhecido como Jamanta da MN, é uma marca da linhagem
emgruber com mais de 200.000 doses produzidas.

a ANCP/12 é Top 4% para MGT (11,18), sendo o número 1 para
OL com 4.405 filhos
o PAINT/12, com 2.158 filhos, é Deca 1 em 5 características
m destaque para PS, e com Índice PAINT de 13,12
dicação direta em fêmeas Ludy, Visual, Iguaçu e IZ

PERFIL PROVA DA PROGÊNIE

compido	profundo	muito	grossa	plana	muita	bem caract.	curto	pigm.
curto	raso	pouco	fina	inclinada	pouca	pouca caract.	comprido	ñ pigm.
4 COMP	5 PROF	5 ARQ	4 OSS	4 GAR	5 MUSC	4 TIPO	4 AP. REP.	5 PEL

PROVADO

ABCZ | ALIANÇA | ANCP | CFM | PAINT

MEDIDAS DO REPRODUTOR (CM)

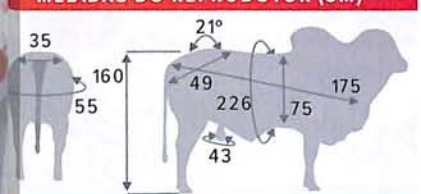

9 anos

Nelore Lemgruber®
Fazenda Mundo Novo
SELECIONADO A PASTO, AO NATURAL, DESDE 1878.
www.fazendamundonovo.com
(34) 3359.0201

TANGO 2892 DA MN	TANGO C 6692	B2795 DA MN I 1370	
JARI ESPLANADA	751 DA MN CB 9860		B8951 DA MN MANA B8951
BARRANCO ALITA LAMU	1646 DA MN D 7661	B791 DA MN DF 3236	
863 DA MN INTENSA	7125 DA MN BN 5359		
TANGO 2892 DA MN	TANGO C 6692	B680 DA MN G 6119	
JURU DA RV GALIZIA	MANTA AM 5693		B9370 DA MN MANA B9370
TANGO 2892 DA MN	TANGO C 6692	B963 DA MN DF 3239	
BARRANCO GANCHADA	4006 DA MN BC 4729		

C 2569 DA MN

Código: 2850
Registro: MANA C2569
Nascimento: 30/10/98
Peso: 1023 kg aos 11 anos e 6 meses
Criador: Manah S/A
Prop.: Cond. Agropec. Irmãos Penteado Cardoso Ltda.

B 8369 DA MN (Hulk)

NELORE

- Conhecido como Hulk, representa a força da linhagem Lemgruber
- Top 1% para MP120 na ANCP/12, sendo ainda Top 2% para MGT (13,28) com 2.639 filhos avaliados
- **Na ABCZ/12 é Top 2% com Índice de 14,47, com 2.306 filhos**
- **Progenitor de grandes touros como Niragho da Revemar (Nelore) e Quibelo de CV (Nelore Mocho)**
- É indicação em fêmeas linhagens Ludy e Iguaçu (Legat, Ovni)

PERFIL PROVA DA PROGÊNIE

alto	comprido	profundo	muito	grossa	plana	muita	bem caract.	curto	pigm.
baixo	curto	raso	pouco	fina	inclinada	pouca	pouca caract.	comprido	ñ pigm.
4 ALT	4 COMP	5 PROF	4 ARQ	5 OSS	4 GAR	4 MUSC	4 TIPO	5 AP. REP.	5 PEL

PROVADO

ABCZ | ALIANÇA | ANCP | CFM | PAINT

MEDIDAS DO REPRODUTOR (CM)

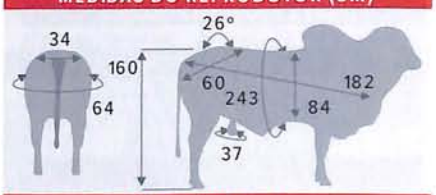

8 anos e 10 meses

763 GARIMPO REGENCIA	TANGO C 95	TANGO C 6692	
MISTERIO PALMA	2892 DA MN BA 5746		RAMBO DA MN I 1111
MACAU 765	1171 BARRANCO B 3194	1359 DA MN CB 9862	
REALIZADOR ROMÂNTICA	JUNDIA AP 9660		
763 GARIMPO REGENCIA	TANGO C 95	TANGO C 6692	
MISTERIO PALMA	2892 DA MN BA 5746		B 1099 DA MN DF 3357
MACAU 765	1171 BARRANCO B 3194	1556 DA MN CB 9808	
ADITYA DO BR NADA	2685 DA MN AV 5940		

B 8369 DA MN

Código: 2100
Reg.: MANA B 8369
Nasc.: 23/10/95
Peso: 1130 kg aos 8 anos e 7 meses
Criador e Prop.: Condomínio Agropecuário Irmãos Penteado Cardoso Ltda.

BACKUP

NELORE

Backup

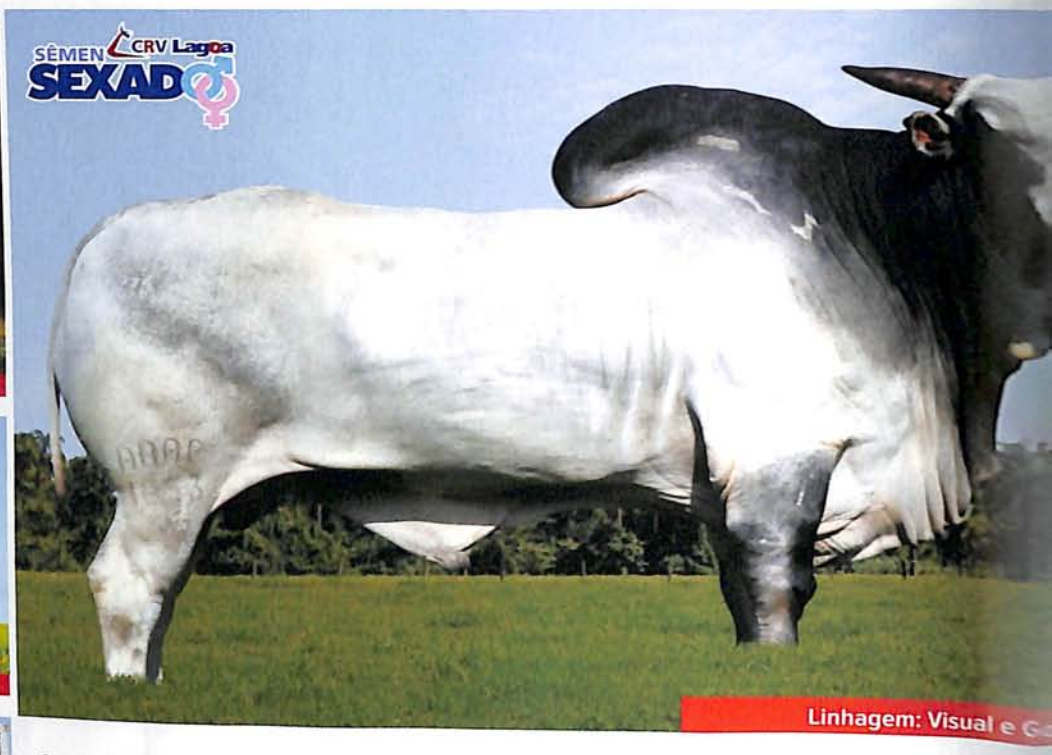

Linhagem: Visual e G

PAINT Frontal - filho

Gurka - filho

- O máximo em musculatura
- **Troféu Palheta de Ouro CRV Lagoa com mais de 560.000 doses produzidas, recorde absoluto**
- Com 15.561 filhos avaliados no PAINT/12, é o 2º melhor PO para HGP – Harmonia Genética de Produção
- **8º melhor para MGT (19,35) na ANCP/12 com 5.730 filhos avaliados em 158 rebanhos**
- Top 0,1% em 7 características na ABCZ/12 com Índice de 24,49 e 6.754 filhos avaliados
- Indicado nas linhagens Ludy, 1646 da MN, Iguaçu e IZ

SUMÁRIO PAINT CONSOLIDADO 2012

Nome do Reprodutor	RGD	Livro
BACKUP (CFM)	AAAP1653	PO
Nome do Pai	EP	nº sum
FAJARDO DA GB	15561	PACUE

ÍNDICES	IPAINT		9,87	2	D	-3	-2	1	1	2	3
	IDESm		9,23	2							
	HGP		3,14								
	IA	11,40		2							
	IC	14,41		2							
	IU	17,26		2							
DIFERENÇA		DEP	DEPb	ACC	D	-3	-2	-1	ACVO	1	2	3
	PG	0,01	294,13	0,98	5							
	PN	0,36	30,29	0,97	7							
	GND	6,47	206,32	0,98	1							
	Cd	0,11	3,13	0,98	2							
	Pd	0,04	3,05	0,98	4							
	Md	0,14	3,14	0,98	2							
	Ud	-0,08	1,91	0,98	3							
VOREJANO		DEP	DEPb	ACC	D	-3	-2	-1	ACVO	1	2	3
	GPD	6,88	206,39	0,98	2							
	Cs	0,13	3,14	0,97	2							
	Ps	0,05	3,07	0,97	4							
	Ms	0,22	3,23	0,97	2							
	Us	-0,08	1,90	0,97	3							
	Ts	-0,20	1,82	0,97	1							
	PEi	0,37	28,42	0,96	4							
	PEip	-0,04	27,96	0,96	5							
	GNS	13,49	412,86		1							

PERFIL PROVA DA PROGÊNIE

PROVADO

ABCZ | ALIANÇA | ANCP | CFM | PAINT

MEDIDAS DO REPRODUTOR (CM)

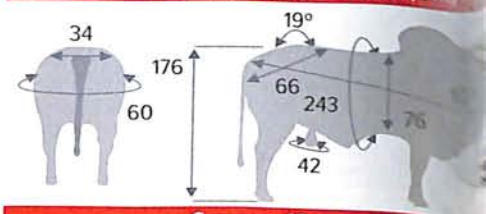

6 anos e 10 meses

PADAYI POI DA ZEB. VR	VISUAL DA ZEB. VR D 681	IDILIO DA YB E 8080	
LOTERICA DA ZEB			FAJARDO DA GB I 3165
GADY DA SC	INHACA DA JANDAIA BD 2566		
AMBUA		BAILARINA DA GB CS 9414	
MAN PO DA ZEB.	NAGO DA MORUNG. C 7050		
KISY DA MORUNG.		ACOIABA DA BO CC 301	
NAGORY POI DO BR			
VILA PRATA DA BO			
GOLIAS IMP	FAULAD DA SC 7955	PAPUDO G 6162	AMAGDALA AT 499
CHINTALADEVI IMP			
GANGAYAH DO BR	FRANJA BV 4072		
BANDHIA			
GIM DE GARÇA	SECRETO E 8482	JABOTI AO 9073	
LATINA			
	ARESTA AF 9746		

BACKUP

Código: 2418
Registro: AAAP 1653
Nasc.: 17/10/00
Peso: 1.274 kg aos 8 anos e 10 meses
Criador: Agropecuária CFM Ltda.
Prop.: Ricardo de C. Merola, Antonio C. Françolin, Pedro A. R. Novis e Iporanga Agropec e Outros

Ricardo de C. Merola
Antonio C. Françolin
Pedro A. R. Novis
Iporanga Agropec

CRV Lagoa

GURKA DA M. DA CHUVA

NELORE

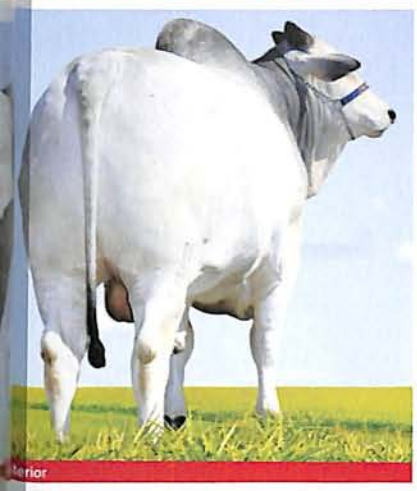

Linhagem: Visual, Golias, Ludy e IZ

- Touro PO/ CEIP Premium safra 2007 do PAINT
- **Com 222 filhos avaliados é Deca 1 em 8 características no PAINT/12, sendo 5ª melhor para Cd (conformação à desmama)**
- Sua mãe é destaque no ranking geral do programa PAINT
- Nas suas primeiras avaliações na ANCP/12 é Top 2% para P365 e P450, com MGT de 13,41 pontos
- Indicação direta nas fêmeas linhagens IZ, Zefec, 1646 da MN e Rambo da MN

SUMÁRIO PAINT CONSOLIDADO 2012

Nome do Reprodutor	RGD	Livro
GURKA DA M. DA CHUVA	NAD8865	PO
Nome do Pai	**EP**	**nº sum.**
BACKUP (CFM)	222	P

PAINT	8,89		3
DESM	8,78		3
MGP	4,30		
	11,30		2
	15,86		2
	21,59		1

	DEP	DEPh	ACC	D
	0,95	294,84	0,91	7
	0,88	30,80	0,89	9
ND	7,61	207,74	0,84	1
	0,31	3,33	0,85	1
	-0,15	2,87	0,85	7
	0,12	2,90	0,85	7
	-0,16	1,82	0,86	1

	DEP	DEPh	ACC	D
PD	9,05	209,24	0,72	1
	0,27	3,30	0,72	1
	-0,04	2,98	0,71	6
	0,02	3,04	0,71	5
	-0,17	1,81	0,73	1
	-0,17	1,83	0,73	1
Ei	0,22	28,23	0,62	5
Eip	-0,14	27,87	0,63	6
NS	16,81	417,14		1

PERFIL PROVA DO REPRODUTOR

PROVADO

ABCZ | ALIANÇA | ANCP | CFM | PAINT

MEDIDAS DO REPRODUTOR (CM)

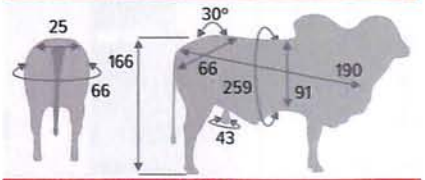

5 anos

VISUAL DA ZEB. VR	IDILIO DA YB E 8080	FAJARDO DA GB I 3165	
ACA DA JANDAIA			BACKUP AAAP 1653
GO DA MORUNG.	BAILARINA DA GB CS 9414		
ACOIABA DA BO		AMAGDALA AT 499	
FAULAD DA SC	PAPUDO G 6162		
FRANJA			
SECRETO	JABOTI AO 9073		
ARESTA			

LUDY DE GARÇA	PANAGPUR AL DA PAUL G 1000	ENLEVO DA MORUNG. SIQ 815	
GRA DO PONTAL			DEBULHA DA M. CHUVA NAD 7660
N MJ DO SABIA	VEDETE DA M. DE 8929		
AVAIANA DA M.		AVEIA DA M. CHUVA NAD 6625	
CANDANGO	GANHOSO F 6211		
ABADONA			
AMAN POI DO BR	FESTA DA M. CHUVA CV 861		
NADA DA M. CHUVA			

GURKA DA M. DA CHUVA

Código: 3028
Registro: NAD 8865
Nascimento 4/9/07
Peso: 1.207 kg aos 5 anos
Criador: Faz. Mata da Chuva
Prop.: Faz. Mata da Chuva, Luis Otávio Matias, Peça Rara Agropecuária e Outros

CRV Lagoa

Fazendas São Luiz

KANGAYAN

Nelore

Peça Rara

Fazenda Mata da Chuva

PAINT NITRO

NELORE

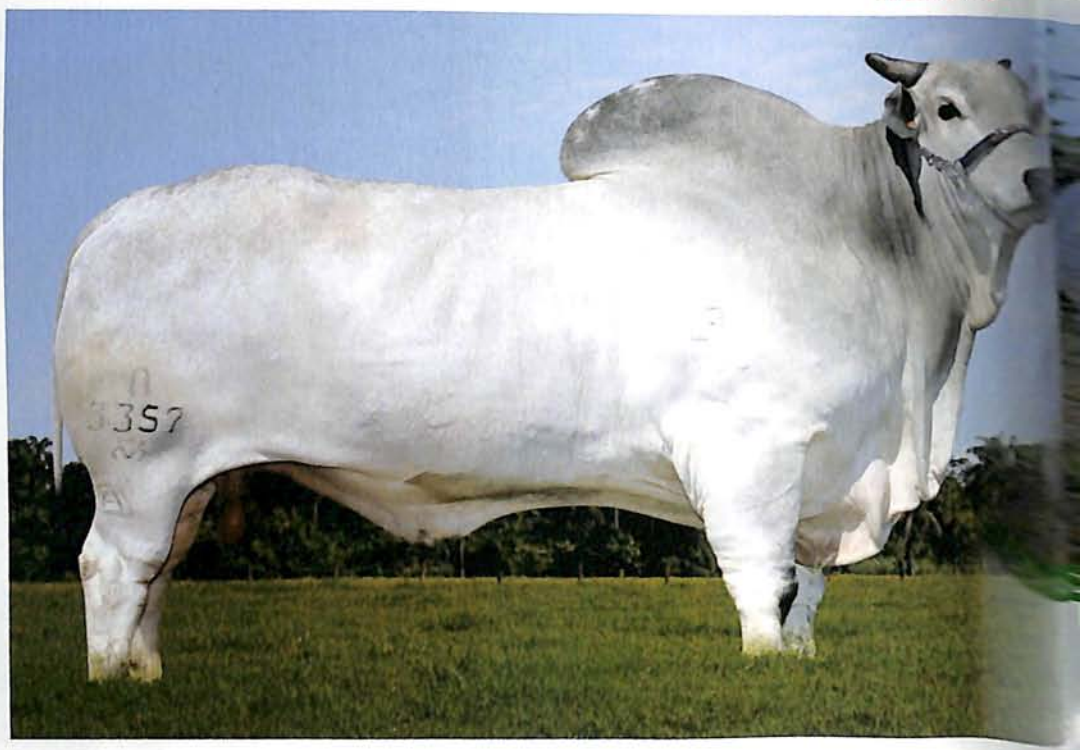

- Nº 1 do sumário PAINT/12 com apenas 5 anos de idade, à frente de mais de 31.786 touros
- **Excepcional Índice Final (28,34) e Índice Desmama (32,89) no PAINT/12 com 366 equivalente-progênie**
- Destaque absoluto para as características de GND, Pd, Md, Ud, GPD, Cs, Ps, Ms, Us e GNS, com impressionantes 3 desvios-padrões acima da média de toda a população avaliada
- **Líder absoluto para: IPAINT, IDESM, HGP e IA**
- Ótimo padrão racial com equilíbrio, obteve nota máxima nos itens Raça e Harmonia na sua avaliação de CEIP
- Indicação direta em fêmeas linhagens CFM, AJ e IZ

SUMÁRIO PAINT CONSOLIDADO 2012

Nome do Reprodutor	RGD	Livro
PAINT NITRO	C8170	LA
Nome do Pai	**EP**	**nº sum.**
PAINT IMPACTO	366	PA

		DEP	DEPb	ACC	D	-3	-2	-1	ADVO	1	2	3
ÍNDICES	IPAINT		28,34		1							
	IDESM		32,89		1							
	HGP		1,65									
	IA	27,13			1							
	IC	26,71			1							
	IU	28,92			1							
DESMAMA	PG	-0,63	293,26	0,91	2							
	PH	0,37	30,29	0,82	7							
	GND	11,69	211,82	0,88	1							
	Cd	0,17	3,20	0,88	1							
	Pd	0,51	3,53	0,87	1							
	Md	0,58	3,60	0,88	1							
	Ud	-0,40	1,58	0,88	1							
SOBREANO		DEP	DEPb	ACC	D	-3	-2	-1	ADVO	1	2	3
	GPD	8,66	208,84	0,80	1							
	Cs	0,45	3,46	0,80	1							
	Ps	0,58	3,59	0,80	1							
	Ms	0,62	3,64	0,80	1							
	Us	-0,33	1,05	0,80	1							
	Ts	-0,19	1,01	0,80	1							
	PEi	0,84	28,85	0,81	1							
	PEip	0,15	28,16	0,71	2							
	GNS	20,83	621,16	0,72	4							

PROVADO

ABCZ ALIANÇA ANCP CFM PAINT

MEDIDAS DO REPRODUTOR (CM)

4 anos e 8 meses

CADUCO
CAIPIRA
GABINETE F 1045
KB 1381
MILAO DA FUNDEIO LA 0200
PAINT IMPACTO A 3336
13998
UIRU DA SORAIA
PC 249877
CFM VISÃO
JC 248187
KULAL
1097
267

PAINT NITRO

Código: 3021
Registro: A 3357 (LA)
Nascimento: 11/11/07
Peso: 1.035 kg aos 4 anos e 8 meses
Criador: Dalton Dias Heringer
Prop.: Luis Otávio Matias e Outro

CRV Lagoa

Fazendas São Luiz
(66) 3385-1122

UARAÇA 34 DA BACURI

NELORE MOCHO

uaraça 34

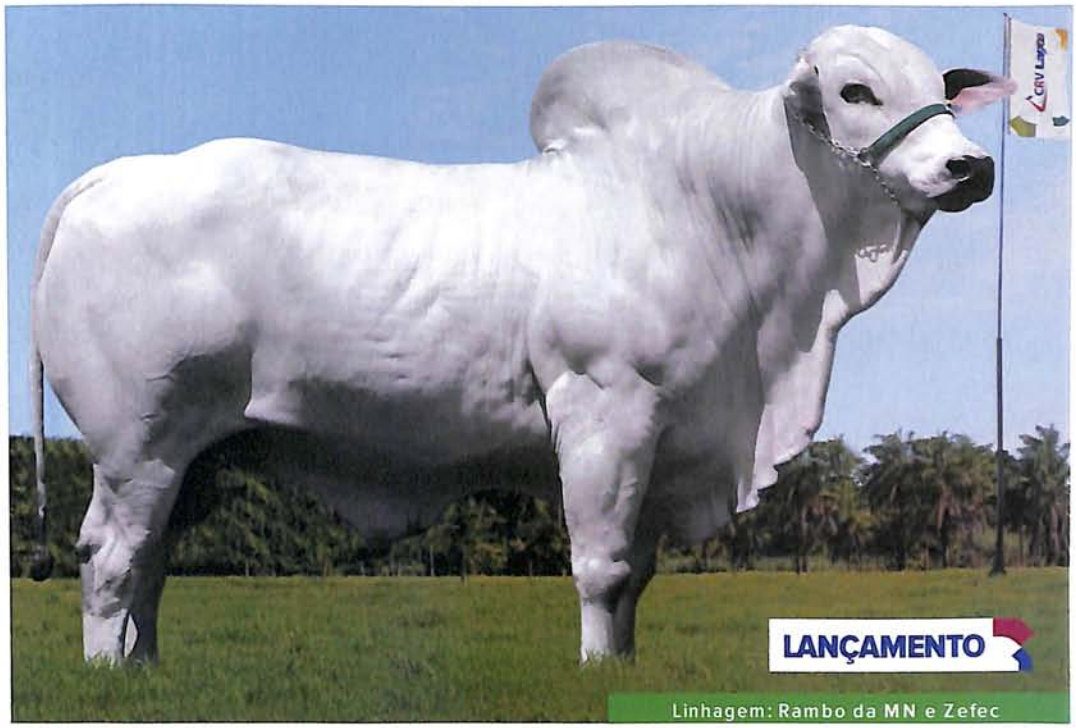

- Safra 2008 da seleção Bacuri representando o progresso genético
- **Destaque no Nelore Mocho no sumário ANCP/13, Top 0,1% para MGT (20,47)**
- Sua mãe, Gerbera da Bacuri, é Top 0,5% para MGT (18,61)
- **Apresenta elevada precocidade de acabamento de carcaça com ótimo padrão racial**
- Indicação direta em fêmeas linhagens Rapilho, Diago, Visual, Ilópolis e Jaguarari

PERFIL PROVA DO REPRODUTOR

PROVADO

BCZ ALIANÇA ANCP CFM PAINT

HASIK DA ESL
DITORA DA ESL
YAN POI DO BR.
BAC187
TANGO
A 1359 DA MN
FRUTO
BAC 1278
LUDY DE GARÇA ESMERALDA
QUABUSCAL GOTADA ESP.
LORKAN DA ESL ESL1513
CASTANHOLA DA BACURI MGLG160
RAMBO DA MN I1111
CERVEJA DA BACURI MGLG203
ZEFECABDALA F9902
BNUVA DA COL CM4163
GUARABUCU DA BACURI MGL114
MAUA DA BACURI MGL532
IPIOCA DA BACURI MGL170
QUARK COL L4810
GERBERA DA BACURI MGLG785
BAC1074 KE4457

QUARAÇA 34 DA BACURI

Código: 3124
Reg.: MGL1202
Nasc.: 06/10/08
Peso: 900kg aos 3 anos e 6 meses
Criador Prop.: Gabriel Luiz Seraphico Peixoto da Silva

CRV Lagoa

FAZENDA BACURI
NELORE MOCHO MGLG

(17) 3322-6443 / 8115-6868
bacuri@barretos.com.br

CABR EIK 1151

BRAHMAN

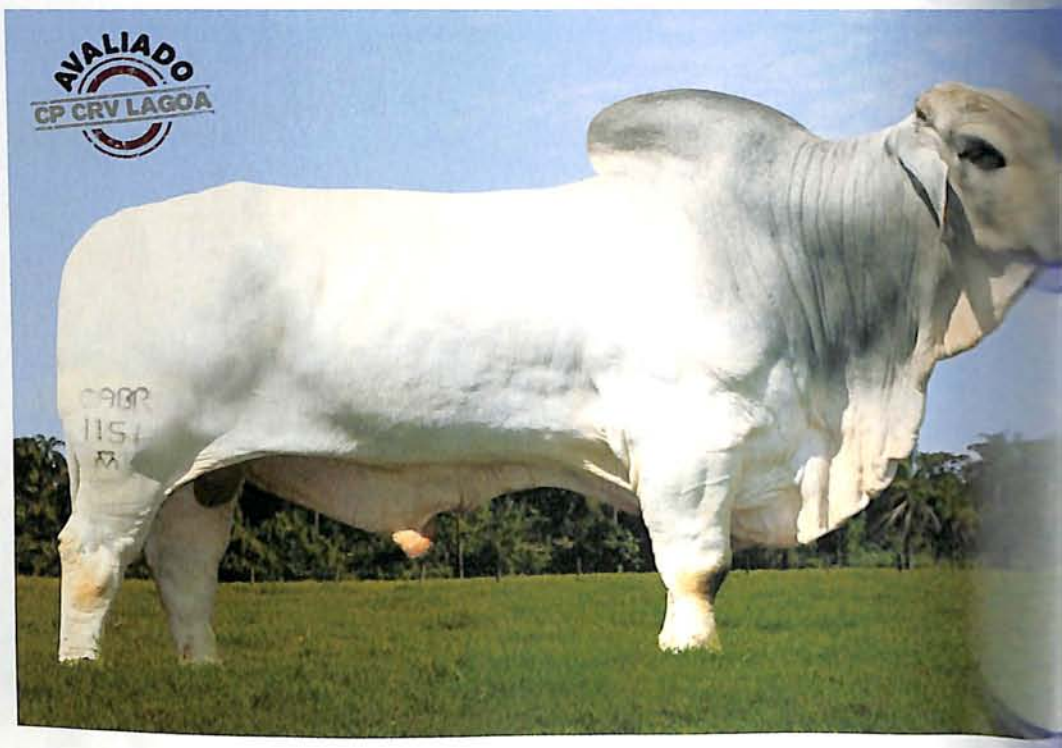

Centro de Performance CRV Lagoa 2009

Apresentação Gráfica

ÍNDICE CP	10,08
Característica	DEP
PESO	12,11
GMD	0,01
PE	0,22
AOL	2,55
EGS	-0,02
MARM	0,21
CONF.	0,25
PREC.	0,49
MUSC.	0,45
UMB.	-0,03
TEMP.	-0,08
TIPO	0,47
DADOS FINAIS	PESO: 508 kg / P.E.: 30 cm

- **Nº 1 da raça Brahman no Centro de Performance CRV Lagoa 2009, com Índice CP de de 10,08 pontos**
- Filho direto do Querença 1670, Campeão Nacional
- **Top em todas as características avaliadas e líder absoluto para precocidade e musculosidade**
- **Prova harmônica, líder para as 12 características com velocidade de ganho de peso**
- É opção para raça pura e para cruzamento industrial

MEDIDAS DO REPRODUTOR (CM)

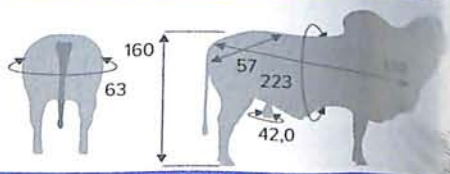

2 anos e 6 meses

+ JDH MR UNION MANSO	JDH DOMINO MANSO 42 683995	JDH SIR MARRI MANSO 718788	MR QUERENÇA 1670 QERJ 1670
JDH MADHYO OTHELLO M			
JDH GORDO MAXO MANSO	JDH QUEEN LILA MANSO 530303		
JDH MARRI HUDG MANSO			
JDH REMINGTON MANSO	MR V8 700/3 630321	JJ MS QUERENCA 178 QERJ 178	
MISS V8 166/3			
MR SCR RINGER 802	JJ MS RING DIDOR 599 412		
JJ MS DID QUEEN 682			
JDH DAKOTA MANSO 599	JDH MR BR MANSO 175 701836	JDH SIR LIBERTY MANS 747549	MS ELF 113 FIV ELFE 113
JDH LADY GREGA MANSO			
JDH REMINGTON MANSO	JDH LADY REM MANSO 645447		
JDH QUEEN AUDRA MANS			
MR V8 702/3	MR V8 777/4 722181	MS ELF 42 TE ELFE 42	
MR V8 666/3			
JDH MR MANSO 209/9	JDH LADY MANSO 829/1 1004		
JDH L BEATRICE MANSO			

CABR EIK 1151

Código: 50540
Reg.: CABR 1151
Nasc.: 7/8/08
Peso: 890 kg aos 23 meses
Criador: Casa Branca Agropastoril
Prop.: Casa Branca Agropastoril e HTA Agropecuária Ltda.

CRV Lagoa

CASA BRANCA
AGROPASTORIL
www.casabrancaagropastoril.com.br
(35) 3452-0828

HTA AGROPECUÁRIA
MARANHÃO - (98) 9973-075

MR QUERENÇA 4299

BRAHMAN

QUERENÇA 2483 - mãe

Centro de Performance CRV Lagoa 2010

Apresentação Gráfica

		-3 -2 -1 1 2 3
CE CP	14,03	
Característica	DEP	
	5,06	
	0,05	
	0,72	
	0,50	
	0,29	
	0,22	
	0,08	
	0,33	
	0,32	
	-0,01	
	-0,11	
	0,71	
DADOS FINAIS	PESO: 520 kg	P.E.: 34 cm

- **Nº 1 da raça Brahman no Centro de Performance CRV Lagoa, com índice CP de 14,03 pontos**
- Filho direto de Woodman Manso, genearca do Brahman americano, com Karu Manso, proporcionando um pedigree muito consistente
- Sua mãe é matriarca na seleção da Querença
- Top em todas as características avaliadas e líder absoluto para precocidade e musculosidade
- **Prova harmônica no CP, líder para 12 características, com frame médio, velocidade de ganho de peso e precocidade de acabamento**
- É opção para raça pura e cruzamento industrial

MEDIDAS DO REPRODUTOR (CM)

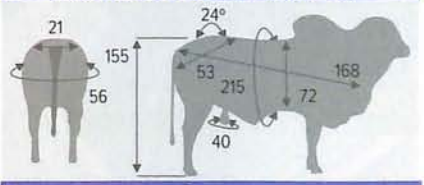

3 anos

KOTA MANSO 599	JDH MR BR. MANSO 175 701836	JDH SIR LIBERTY MANS 747549	
DY GREGA MANSO			JDH MR WOODMAN MANS 801161
MINGTON MANSO	JDH LADY REM. MANSO 645447	JDH LADY NELDA MANSO 747519	
EN ALDRA MANS			
MR. VB 202/3	JDH MADISON DE MANSO 669048		
DY REM J MANSO			
R REM MANSO I	+JDH LADY NEL MANSO 702925		
DY CORONEL MAN			

NSO GRANDE 488	JDH DAKOTA MANSO 599 660367	JDH KARU MANSO 800 727046	
DY SHANO MANSO			MS QUERENÇA 2483 QERJ 2483
DOR CRATA 389	JDH LADY REM S MANSO 674728	MS QUERENÇA 2483 QERJ 2483	
MS REM MANSO 7			
ODYSSEY MANSO	+JDH MR. UNION MANSO 645746		
MISSY MICHELLE			
E PONCRATA 431	MISS DIAMOND A 88/2 687112	MISS DIAMOND A 31/5 3040	
ADY SUNCR 492			

MR QUERENÇA 4299

Código: 3172
Reg.: QERJ 4299
Nasc.: 3/8/09
Peso: 968 kg aos 3 anos
Criador: Querença Emp. Rural Agric. Pec Ltda.
Prop.: Querença Emp. Rural Agric. Pec, HTA Agropecuária Ltda. e Daniel Dias

CRV Lagoa

QUERENÇA
A MARCA DO BRAHMAN
(31) 3773-9926

HTA AGROPECUÁRIA
MARANHÃO - (98) 9973-0752

RANCHO BRAHMAN
QUALITY
(91) 9981-1342

ÍNDIO DA ESTIVA

SINDI

- Grande Campeão ExpoZebu 2007
- **Touro que apresenta dupla aptidão (leite/carne), possui características modernas de carcaça: profundidade, arqueamento, com excelente equilíbrio entre as partes posteriores e anteriores**
- **Forte linha dorso-lombar, plana, larga, bem correta e garupa com muita qualidade e quantidade de carnes nobres**
- Opção em cruzamentos com outras raças zebuínas e taurinas

Fazendas Reunidas Castilho

(17) 3542-2555 / 9775-3712
www.sindicastilho.com.br
contato@sindicastilho.com.br

IRAPURU DA ESTIVA

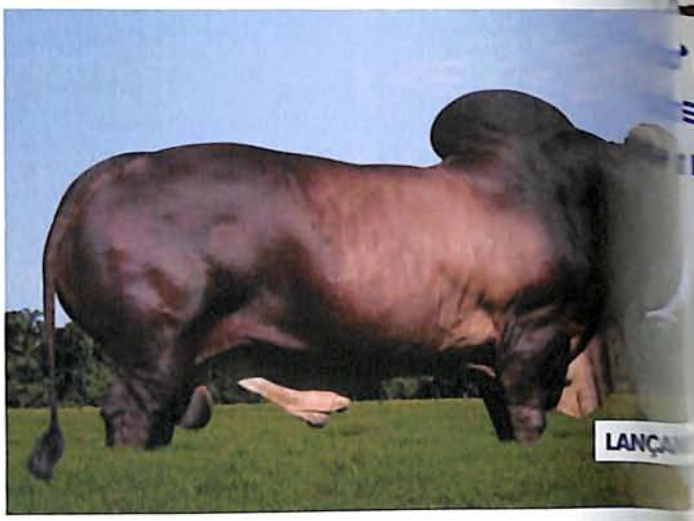

- **Grande Campeão Nacional ExpoZebu/2006**
- **Reservado Grande Campeão Nacional ExpoZebu/2009**
- Touro de frame médio, de muita musculatura com beleza racial destacada
- Apresenta excelente conformação e muita harmonia no seu conjunto

rodutos e Serviços
RV Lagoa.
rodutividade e
ntabilidade
m seu negócio.

ABCZ | BRAZILIAN CATTLE | ApexBrasil
AGÊNCIA BRASILEIRA DE PROMOÇÃO DE EXPORTAÇÕES E INVESTIMENTOS

RYTMO

CRV Lagoa

/CRVLagoa @crvlagoa /tvcrvlagoa /CRVLagoa

(16) 2105.2299 | crvlagoa.com.br
Fale com nossa equipe e saiba mais.

MELHORANDO SEU REBANHO E SUA VIDA

Comunicação de Animal Inativo (CAI)

Essa opção se destina à atualização do plantel do criador, e pode ser usada para comunicar todos os animais registrados que eventualmente tenham sido vendidos ou baixados do plantel por outras razões, mas que podem continuar vivos e, portanto, com sua condição de animal registrado inalterada junto ao SRGRZ. Os animais comunicados via CAI poderão ser reativados junto ao SRGRZ caso o seu proprietário tenha interesse.

É possível fazer a comunicação via web, através do portal do criador, no endereço www.abcz.org.br. Acesse-o com seu usuário e senha, e na página principal vá até o menu Comunicações/CAI/Preencher Nova CAI.

Configure a pesquisa de acordo com sua necessidade, clique no botão pesquisar para visualizar os animais, selecione no campo inativar os animais que deseja executar a ação.

Após selecionar os animais que serão inativados, basta clicar em Finalizar Documento para os animais serem inativados e um número de protocolo será gerado. Posteriormente, é possível consultar os protocolos na opção Consultar CAI.

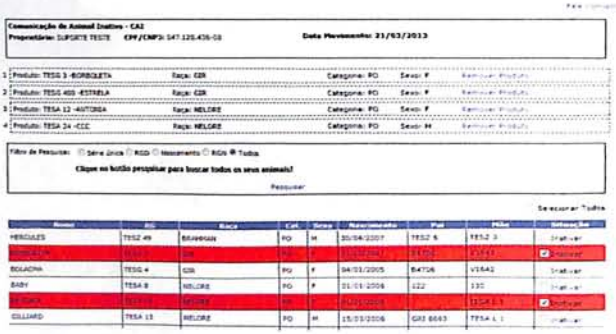

CONVOCAÇÃO DE ASSEMBLEIA GERAL ORDINÁRIA

De acordo com as disposições estatutárias, convoco os associados da ABCZ para reunirem-se em Assembleia Geral Ordinária da Entidade, no Parque Fernando Costa, na Praça Vicentino Rodrigues da Cunha, 110, bloco 01, às 8h do dia 1º de agosto de 2013 para tratar do seguinte assunto:

a) Eleição da Diretoria e dos Conselhos Consultivo e Fiscal, para o triênio agosto 2013 a agosto de 2016.

Não havendo número legal na primeira convocação, ficam convocados, desde já, para a segunda convocação, às 9h, no mesmo dia aprazados.

Uberaba, 20 de abril de

Eduar

Pre

Envie sua dúvida sobre seleção genética ou sobre o Programa de Melhoramento Genético de Zebuínos (PMGZ). As perguntas serão respondidas pelos técnicos da ABCZ e publicadas nesta seção da revista. Mande para larissarvieira@netsite.com.br

foto: Marcia Bassanuno

Como iniciar no PMGZ? E qual suporte os criadores têm nos primeiros meses?

Renato Coutinho
Pecuarista Fazenda São Bento

Renato,

Ao iniciar a pesagem do rebanho, que deve ser efetuada por um técnico da ABCZ, o criador começa a fazer parte do PMGZ. O técnico faz a pesagem dos bezerros antes dos 205 dias de idade, e os bezerros deverão continuar sendo pesados trimestralmente até a primeira pesagem após os 18 meses, concluindo as pesagens para o cálculo do peso ajustado à idade padrão 550 dias (18 meses). Estas pesagens serão feitas de forma intercaladas, ou seja, uma vez por técnico da ABCZ e outra pelo criador.

Após cada pesagem, os animais que completam as idades padrão: 205, 365 e 550 dias, são incluídos nos Relatórios de Peso Calculados para estas idades, sendo classificados como Elite, Superior, Regular e Inferior. A média dos animais também é comparada com a média nacional da raça. É emitido então um relatório comparativo da progênie dos pais. Com relação às mães, RPC 205 dias, é emitido um relatório completo com informações sobre a fertilidade, habilidade materna destas e o IPT, um índice sugestivo de eficiência produtiva.

*RPC 205 dias – Relatório de Peso Calculado à idade Padrão de 205 dias

---

Existe a tendência de puxar a avaliação mais para o tipo de carcaça ao invés de tamanho e peso?
Valdecir Luiz Ferrari
Barra do Garças Fazenda União

Valdecir,

O PMGZ busca animais eficientes e produtivos. As matrizes devem parir anualmente, desmamar bezerros saudáveis e pesados. Os touros zebuínos de corte devem produzir filhos padronizados, com bom peso, compatível com a idade e o regime alimentar, e com carcaça que atenda às necessidades de mercado, ou seja, maior percentual de carne na carcaça e bom acabamento de gordura. Digamos que o peso é uma obrigação de todo animal selecionado para corte.

Lauro Fraga
Gerente de Fomento do PMGZ

Novos integrantes do PMGZ

Programa de Melhoramento Genético de Zebuínos da ABCZ

CRIADOR	FAZENDA	MUNICÍPIO - UF	RAÇA	PROVA ZOOTÉCNICA
Antonio Fernando Leite	D'Oeste	Porangaba - SP	Nelore	CDP - Controle Des. Po
Carlos Batista Dadalt	Estrela	Placas - PA	Nelore	CDP - Controle Des. Po
Celso Borba Pereira dos Santos Filho	Pedra Branca	Felixlândia - MG	Guzerá	CDP - Controle Des. Po
Cornelio José Ferreira	Ouro Fala	Cruzilia - MG	Tabapuã	CDP - Controle Des. Po
Edjair de Melo Silva	Bom Fim	São Caetano - PE	Nelore	CDP - Controle Des. Po
Emani Pereira Costa	Nova Esperança	Curvelo - MG	Guzerá	CDP - Controle Des. Po
Geraldo de Souza Carvalho Junior	São Lourenço	Amambai - MS	Nelore	CDP - Controle Des. Po
Geraldo Luciano Bomtempo	Texas Bomtempo	Uberaba - MG	Nelore	CDP - Controle Des. Po
Gilberto Fernandes de Barros	Flores	Coração de Maria - BA	Nelore	CDP - Controle Des. Po
Helio de Araujo Mello	Berro D´agua	Luziania - GO	Guzerá	CDP - Controle Des. Po
Jardel Adonis Niedermeier	Ribeirão Claro	Alto Araguaia - MT	Nelore	CDP - Controle Des. Po
Jesus Sebastião Teixeira Leite	Estância São Paulo	Artur Nogueira - SP	Nelore	CDP - Controle Des. Po
João Zeferino F. Velloso	Perto D´agua	Avaré - SP	Nelore	CDP - Controle Des. Po
José Edvan Roberto	Estância Santa Maria	Lagoa Seca - PB	Nelore	CDP - Controle Des. Po
Josue dos Santos Teixeira	Wendhausen	Ararangua - SC	Nelore	CDP - Controle Des. Po
Luiz Carlos de Oliveira	Primavera	Flores de Goias - GO	Nelore	CDP - Controle Des. Po
MFC Agropecuária Ltda.	do Abaetes	Cumari - GO	Nelore	CDP - Controle Des. Po
Nazer Leite Nassar	Bela Aurora	Cachoeira do Piria - PA	Brahman	CDP - Controle Des. Po
Otavio Correa da Silva Ometto	Rainha da Paz	Araxa - MG	Guzerá	CDP - Controle Des. Po
Otayr Costa Filho	Arizona	Theobroma - RO	Nel/Tab/Bra	CDP - Controle Des. Po
Rio Real Empreendimentos Ltda.	Lago Grande	Sandolândia - TO	Nelore	CDP - Controle Des. Po
Roberto Carlos Katsuda	Massaru Katsuda	Tupã - SP	Nelore	CDP - Controle Des. Po
Rosario Pegorer	Estância Rosalito	Santa Cruz do Rio Pardo - SP	Guzerá	CDP - Controle Des. Po
Valcir Aparecido Sanches	Califomia	Crixas do Tocantins - TO	Nelore	CDP - Controle Des. Po
Vitorio Yoshio Goto	São Luiz	Santo Anastácio - SP	Nelore	CDP - Controle Des. Po

CRIADOR	FAZENDA	MUNICÍPIO - UF	RAÇA	PROVA ZOOTÉCNICA
Contabras Agropecuaria Ltda	1 Taquipe	São Sebastiao Passe - BA	GIR/PO	CL - Controle Leiteiro
José Carlos da Costa	Shalon	Manhuaçu - MG	GIR/PO	CL - Controle Leiteiro
José Humberto Vieira Brito	Do Engenho	Santana do Riacho - MG	GIR/PO	CL - Controle Leiteiro
Luciano Paiva Nogueira	Fonte Alva	Sete Lagoas - MG	GIR/PO	CL - Controle Leiteiro
Otavio Guimaraes Nogueira	Granjas Nogueira	Rio Novo - MG	GIR/PO	CL - Controle Leiteiro
Ramiz Moreira e Bretas	Estância 4 R's	Bela Vista de Minas - MG	GIR/PO	CL - Controle Leiteiro
Walter Roriz de Queiroz	Sabaru	Luziânia - GO	GIR/PO	CL - Controle Leiteiro

Prova de ganho em peso

Por sua fácil execução e eficiência técnica, seja ela realizada a pasto ou confinada, a PGP - Prova de Ganho em Peso, é uma das provas zootécnicas que mais cresce dentro do PMGZ. Conheça as PGP's que encerraram e as que iniciaram em 2012 - 2013:

Provas de Ganho em Peso - Confinamento — **Provas encerradas**

	PGP	Local	Nº de criadores	Nº de animais	Raça	Entrada	Final
887ª	62ª Corrego Santa Cecilia	Uchoa - SP	1	20	TAB PO	26/07/12	10/01/13
888ª	63ª Corrego Santa Cecilia	Uchoa - SP	1	21	TAB PO	26/07/12	10/01/13
889ª	55ª Faz. Agua Milagrosa	Tabapuã - SP	1	37	TAB PO	30/07/12	14/01/13
891ª	44ª Arrossensal	Nortelândia - MT	1	41	NEL PO	23/07/12	07/01/13
892ª	1ª Faz. Fazendinha	Novo Horizonte - SP	1	28	SIN-PO	06/08/12	21/01/13
893ª	2ª Faz Santa Maria da Amazonia	Sorriso - MT	1	29	NEL PO	30/07/12	14/01/13
894ª	3ª Faz. Farofa	Carmo do Paranaiba - MG	1	20	NEL PO	03/09/12	18/02/13
895ª	17ª Faz. Paturi	Uchoa - SP	1	18	TAB PO	05/09/12	20/02/13
896ª	14ª Quilombo	Jaraguari - MS	1	43	NEL PO	10/09/12	25/02/13

Provas de Ganho em Peso - Confinamento — **Provas em andamento**

	PGP	Local	Nº de criadores	Nº de animais	Raça	Entrada	Final
897ª	45ª Arrossensal	Nortelândia - MT	1	52	NEL PO	18/09/12	05/03/13
898ª	2ª Faz. Fazendinha	Novo Horizonte - SP	1	9	SIN-PO	01/10/12	18/03/13
899ª	7ª Faz. Morro Alto	Valença - RJ	1	8	BRA PO	23/10/12	09/04/13
900ª	1ª Faz Sucuri	Ribeirão Preto - SP	1	7	NEL PO	27/11/12	14/05/13
901ª	1ª Faz Porangaba	Ribeirão Preto - SP	1	11	SIN-PO	23/11/12	10/05/13
902ª	46ª Arrossensal	Nortelândia - MT	1	58	NEL PO	19/11/12	06/05/13
903ª	2ª Faz Porangaba	Ribeirão Preto - SP	1	11	SIN-PO	28/01/13	15/07/13
904ª	3ª Faz Porangaba	Ribeirão Preto - SP	1	8	SIN-PO	28/01/13	15/07/13
905ª	11ª Faz. Braunas	Funilândia - MG	1	9	BRA PO	24/01/13	11/07/13

Provas de Ganho em Peso - Confinamento — **Provas iniciadas**

	PGP	Local	Nº de criadores	Nº de animais	Raça	Entrada	Final
906ª	4ª Faz. Canaã	São Carlos - SP	1	22	BRA PO	18/02/13	05/08/13

Provas de Ganho em Peso - Pasto

	PGP	Local	Nº de criadores	Nº de animais	Raça	Entrada
964ª	11ª Faz. Natal	Caiua - SP	1	28	NEL PO	12/04/12
973ª	10ª Faz. Genipapo	Várzea da Palma	1	43	NEL PO	02/04/12
962ª	20ª Faz Santa Lidia	S. Antonio Aracangua - SP	1	32	NEL PO	13/04/12
966ª	9ª Faz. Api	Catu - BA	1	46	NEL PO	09/05/12
967ª	1ª Faz São Geraldo	São Paulo - SP	1	58	NEL PO	26/04/12
968ª	1ª Faz Rancho da Matinha/Vera Cruz	Uberaba - MG	1	87	NEL PO	18/04/12
969ª	2ª Faz Rancho da Matinha/Vera Cruz	Uberaba - MG	1	86	NEL PO	08/05/12
970ª	1ª Fábr. de Touros do Rancho Brahman	Ipixuna - PA	1	16	BRA PO	21/04/12
971ª	2ª Fábr. de Touros do Rancho Brahman	Ipixuna - PA	1	12	BRA LA	21/04/12
972ª	13ª Faz. Kaylua	Lajedão - BA	1	22	TAB PO	01/05/12
981ª	58ª Cabo Verde St. Lúcia	Curionópolis - PA	1	60	TAB PO	28/04/12
982ª	59ª Cabo Verde St. Lúcia	Curionópolis - PA	1	62	TAB PO	28/04/12
983ª	60ª Cabo Verde St. Lúcia	Curionópolis - PA	1	62	TAB PO	28/04/12
984ª	7ª Asa Agropecuária	Marabá - PA	1	61	NEL PO	01/05/12
985ª	8ª Asa Agropecuária	Marabá - PA	1	46	NEL LA	01/05/12
988ª	4ª Faz. Di Genio	Juti - MS	1	60	NEL PO	08/05/12
995ª	5ª BSB Agropecuária	Jussara - GO	1	93	NEL PO	07/05/12

Provas de Ganho em Peso - Pasto

	PGP	Local	Nº de criadores	Nº de animais	Raça	Entrada
961ª	20ª Faz. Angico (UNF)	Campina Verde - MG	1	44	NEL PO	18/05/12
965ª	1ª AGT	-	18	41	TAB PO	15/05/12
974ª	15ª Embrapa/AGCZ	-	31	101	NEL PO	06/06/12
975ª	2ª Faz. Brasília	Itumbiara - GO	1	26	NEL PO	29/06/12
976ª	10ª Faz. Madras	Ariquemes - RO	1	62	NEL PO	14/05/12
977ª	20ª Faz. Querença	Inhalma - MG	1	22	BRA PO	18/05/12
978ª	1ª Gigantes do Vale	-	4	38	NEL PO	01/06/12
979ª	1ª Faz Pica Pau	Goiânia - GO	1	15	NEL LA	30/05/12
980ª	1ª Faz Pica Pau	Goiânia - GO	1	61	NEL PO	30/05/12
986ª	30ª Nossa Senhora das Graças	Linhares - ES	1	46	NEL PO	29/05/12
987ª	3ª Faz. Di Genio	Juti - MS	1	33	NEL PO	18/05/12
989ª	10ª Faz. Api	Catu - BA	13	50	NEL PO	06/06/12
991ª	3ª Baru Rural	Tupaciguara - MG	1	43	NEL PO	26/06/12
992ª	12ª Faz. Boticão	Barretos - SP	1	32	NEL PO	28/06/12
993ª	1ª Coletiva Brahman MPX	-	3	18	BRA PO	15/05/12
994ª	11ª Faz. Boa Vista	Anhembi - SP	1	63	NEL PO	23/06/12
996ª	20ª Raama - Serv. Assessoria	Caseara - TO	2	63	NEL PO	12/06/12
997ª	21ª Raama - Serv. Assessoria	Caseara - TO	2	66	NEL PO	12/06/12
998ª	11ª Brahman Vitoria	Araçatuba - SP	1	24	BRA PO	26/06/12
999ª	12ª Brahman Vitoria	Araçatuba - SP	1	24	BRA PO	26/06/12
1000ª	13ª Brahman Vitoria	Araçatuba - SP	1	22	BRA PO	26/06/12
1001ª	14ª Brahman Vitoria	Araçatuba - SP	1	23	BRA PO	26/06/12
1004ª	2ª Faz Nova Canaa	Salvador - BA	1	34	TAB PO	29/06/12
1005ª	3ª Nelore José São José	Paraíso do Tocantins - TO	1	41	NEL PO	04/07/12
1006ª	4ª Nelore José São José	Paraíso do Tocantins - TO	1	40	NEL PO	04/07/12

Provas de Ganho em Peso - Pasto						Provas andamento	
	PGP	Local	Nº de criadores	Nº de animais	Raça	Entrada	Final
1007ª	1ª Faz Dalben	Paraíso do Tocantins - TO	1	93	NEL PO	25/06/12	15/04/13
1008ª	5ª Faz. Chapadão	Guarda-Mor - MG	1	39	TAB PO	03/07/12	23/04/13
1009ª	18ª Faz. Primavera	Caarapo - MS	5	40	NEL PO	29/05/12	19/03/13
1010ª	2ª Brahman Estância Zebu	Uberaba - MG	11	46	BRA PO	26/06/12	16/04/13
1011ª	1ª Guzerá Estância Zebu	Uberaba - MG	15	30	GUZ PO	26/06/12	16/04/13
1012	14ª NSG do Xingu	São Félix do Xingu - PA	2	42	NEL PO	30/05/12	20/03/13
1013ª	15ª NSG do Xingu	São Félix do Xingu - PA	2	27	NEL LA	30/05/12	20/03/13
1014ª	8ª NSG do Xingu e Convidados	São Félix do Xingu - PA	3	44	NEL PO	30/05/12	20/03/13
1015ª	7ª Nelore JL	Ariquemes - RO	1	74	NEL PO	11/05/12	01/03/13
1016ª	8ª Nelore JL	Ariquemes - RO	1	18	NEL LA	11/05/12	01/03/13
1019ª	2ª Faz E o Amor	Araguapaz - GO	1	57	NEL PO	18/07/12	08/05/13
1020ª	9ª Agropastoril do Araguaia	Santana do Araguaia - PA	1	75	NEL PO	19/07/12	09/05/13
1021ª	10ª Agropastoril do Araguaia	Santana do Araguaia - PA	1	73	NEL LA	19/07/12	09/05/13
1022ª	15ª Porto do Campo	Lambari D'Oeste - MT	1	131	NEL PO	25/05/12	15/03/13
1023ª	21ª Faz Santa Lidia	S. Antonio Aracangua - SP	1	50	NEL PO	25/07/12	15/05/13
1024ª	21ª Faz. Angico (UNF)	Campina Verde - MG	1	32	NEL PO	27/07/12	17/05/13
1025ª	12ª Faz. Natal	Caiua - SP	1	55	NEL PO	24/07/12	14/05/13
1026ª	35ª Faz. Roncador	Barra do Garças - MT	1	115	NEL PO	31/07/12	21/05/13
1027ª	36ª Faz. Roncador	Barra do Garças - MT	1	80	NEL LA	31/07/12	21/05/13
1028ª	75ª Mundo Novo	Uberaba - MG	1	43	NEL PO	05/06/12	26/03/13
1029ª	76ª Mundo Novo	Uberaba - MG	1	44	NEL PO	05/06/12	26/03/13
1030ª	77ª Mundo Novo	Uberaba - MG	1	42	NEL PO	05/06/12	26/03/13
1031ª	78ª Mundo Novo	Uberaba - MG	1	43	NEL PO	05/06/12	26/03/13
1032ª	11ª Faz. da Hora	Nova Fatima - PR	1	82	NEL PO	18/06/12	08/04/13
1033ª	5ª Faz. Carolina	Cariri - TO	1	73	NEL PO	08/07/12	28/04/13
1034ª	1ª Faz Santa Catarina	Barra do Garças - MT	1	101	NEL PO	10/07/12	30/04/13
1035ª	21ª Faz. Querença	Inhalma - MG	1	20	BRA PO	30/07/12	20/05/13
1036ª	22ª Faz. Querença	Inhalma - MG	1	50	BRA PO	30/07/12	20/05/13
1037ª	1ª Faz Bella Colina	Avaré - SP	1	34	BRA PO	11/06/12	01/04/13
1038ª	26ª Tabapuã da Sorte	Mozarlândia - GO	1	26	TAB PO	16/06/12	06/04/13
1039ª	27ª Tabapuã da Sorte	Mozarlândia - GO	1	27	TAB PO	16/06/12	06/04/13
1040ª	28ª Tabapuã da Sorte	Mozarlândia - GO	1	27	TAB PO	16/06/12	06/04/13
1041ª	1ª Faz Brom Agropecuária	Goiânia - GO	1	63	TAB PO	01/07/12	21/04/13
1042ª	1ª Faz Vista Alegre	Piranhas - GO	1	20	NEL PO	24/07/12	14/05/13
1043ª	61ª Kangayan	Cuiabá - MT	1	38	NEL PO	03/07/12	23/04/13
1044ª	62ª Kangayan	Cuiabá - MT	1	40	NEL PO	03/07/12	23/04/13
1055ª	63ª Kangayan	Cuiabá - MT	1	46	NEL PO	03/07/12	23/04/13
1046ª	14ª Faz. Kaylua	Lajedão - BA	1	37	TAB PO	09/08/12	30/05/13
1047ª	7ª Rancho Imperial	Vila Rica - MT	1	23	NEL PO	17/06/12	07/04/13
1048ª	10ª Faz. Floresta	Vila Rica - MT	1	26	NEL PO	10/08/12	31/05/13
1049ª	11ª Faz. Floresta	Vila Rica - MT	1	12	NEL LA	10/08/12	31/05/13
1050ª	3ª Eco e Convidados	São Mateus - ES	8	47	NEL PO	08/08/12	29/05/13
1051ª	1ª Faz Virginia	Uberaba - MG	1	26	NEL PO	06/08/12	27/05/13
1052ª	3ª Faz. Brasília	Itumbiara - GO	1	49	NEL PO	24/08/12	14/06/13
1053ª	4ª Baru Rural	Tupaciguara - MG	1	76	NEL PO	11/09/12	02/07/13
1054ª	5ª Faz. Morro Alto	Uberlândia - MG	1	31	BRA PO	14/08/12	04/06/13

Provas de Ganho em Peso - Pasto **Provas and**

PGP	Local	Nº de criadores	Nº de animais	Raça	Entrada	Fi
1055ª 6ª Faz. Morro Alto	Uberlândia - MG	1	29	BRA PO	14/08/12	04
1056ª 25ª Faz. Copacabana	Xambre - PR	1	128	TAB PO	01/07/12	21
1057ª 11ª Faz. Api	Catu - BA	2	41	NEL PO	03/09/12	24
1058ª 3ª Faz. Brahman Santa Barbara	Santa Barbara de Goias	1	35	BRA PO	30/06/12	23
1059ª 2ª Faz do Arrojo	Belo Horizonte - MG	1	23	BRA PO	10/08/12	31
1060ª 79ª Mundo Novo	Uberaba - MG	1	42	NEL PO	21/08/12	11
1061ª 80ª Mundo Novo	Uberaba - MG	1	42	NEL PO	21/08/12	11
1062ª 81ª Mundo Novo	Uberaba - MG	1	42	NEL PO	21/08/12	11
1063ª 82ª Mundo Novo	Uberaba - MG	1	38	NEL PO	21/08/12	11
1066ª 14ª Oeste da Bahia	Barreiras - BA	1	119	NEL PO	04/09/12	25
1067ª 15ª Oeste da Bahia	Barreiras - BA	1	129	NEL PO	05/09/12	26
1068ª 16ª Oeste da Bahia	Barreiras - BA	1	88	GUZ PO	05/09/12	26
1069ª 13ª Faz. Natal	Caiua - SP	1	55	NEL PO	02/10/12	23
1070ª 16ª Porto do Campo	Lambari D'Oeste - MT	1	153	NEL PO	18/09/12	09
1071ª 15ª Brahman Vitoria	Araçatuba - SP	1	21	BRA PO	04/09/12	25
1072ª 16ª Brahman Vitoria	Araçatuba - SP	1	22	BRA PO	04/09/12	25
1073ª 17ª Brahman Vitoria	Araçatuba - SP	1	22	BRA PO	04/09/12	25
1074ª 18ª Brahman Vitoria	Araçatuba - SP	1	22	BRA PO	04/09/12	25
1075ª 19ª Brahman Vitoria	Araçatuba - SP	1	22	BRA PO	04/09/12	25
1076ª 20ª Brahman Vitoria	Araçatuba - SP	1	22	BRA PO	04/09/12	25
1077ª 7ª Faz. Morro Alto	Uberlândia - MG	1	20	BRA PO	11/09/12	02
1078ª 12ª Faz. da Hora	Nova Fatima - PR	1	60	NEL PO	16/08/12	06
1079ª 12ª Faz. Boa Vista	Anhembi - SP	1	54	NEL PO	20/09/12	11
1080ª 6ª BSB Agropecuária	Jussara - GO	1	98	NEL PO	15/08/12	05
1081ª 2ª Faz Santa Catarina	Barra do Garças - MT	1	102	NEL PO	14/08/12	04
1082ª 1ª Faz São Luiz	Serrana-SP	1	34	NEL PO	04/08/12	25
1083ª 2ª Faz São Luiz	Serrana-SP	1	96	NEL PO	04/08/12	25
1084ª 3ª Faz São Luiz	Serrana-SP	1	46	NEL PO	04/08/12	25
1085ª 3ª RS Agropecuária	Tangará da Serra - MT	1	33	NEL PO	28/09/12	19
1086ª 22ª Raama - Serv. Assessoria	Caseara - TO	2	52	NEL PO	24/07/12	14
1087ª 23ª Raama - Serv. Assessoria	Caseara - TO	2	55	NEL PO	24/07/12	14
1088ª 5ª Faz Buriti II	Uberaba - MG	1	25	NEL PO	20/08/12	10
1089ª 6ª Faz Buriti II	Uberaba - MG	1	27	NEL PO	20/08/12	10
1090ª 31ª Nossa Senhora das Graças	Linhares - ES	1	21	NEL PO	28/08/12	18
1091ª 11ª Agropastoril do Araguaia	Santana do Araguaia - PA	1	52	NEL LA	27/09/12	16
1092ª 12ª Agropastoril do Araguaia	Santana do Araguaia - PA	1	77	NEL PO	27/09/12	16
1094ª 11ª Norte de Minas	Varzelândia - MG	17	76	NEL PO	31/08/12	21
1096ª 64ª Kangayan	Cuiabá - MT	1	62	NEL PO	29/08/12	19
1097ª 23ª Faz. Querença	Inhalma - MG	1	36	BRA PO	06/11/12	27
1099ª 61ª Cabo Verde St. Lúcia	Curionópolis - PA	1	65	TAB PO	06/10/12	21
1100ª 62ª Cabo Verde St. Lúcia	Curionópolis - PA	1	67	TAB PO	06/10/12	21
1101ª 65ª Kangayan	Cuiabá - MT	1	70	NEL PO	05/12/12	25
1102ª 17ª Porto do Campo	Lambari D'Oeste - MT	1	99	NEL PO	27/11/12	17
1103ª 9ª Santa Maria - Angico	Redenção - PA	1	23	NEL PO	01/12/12	21
1104ª 10ª Santa Maria - Angico	Redenção - PA	1	23	NEL PO	01/12/12	21
1105ª 11ª Santa Maria - Angico	Redenção - PA	1	23	NEL PO	01/12/12	21
1107ª 11ª Faz. Genipapo	Várzea da Palma	1	21	NEL PO	28/09/12	19

Provas de Ganho em Peso - Pasto					Provas iniciadas	
PGP	Local	Nº de criadores	Nº de animais	Raça	Entrada	Final
1106ª 7ª Faz. Chapadão	Guarda-Mor - MG	1	47	TAB PO	12/02/13	03/12/13

CEP – CERTIFICADO ESPECIAL DE PRODUÇÃO

É um dos mais importantes produtos disponibilizado pelo PMGZ, este certificado alia a superioridade genética do animal ao seu biotipo.O Certificado Especial de Produção é baseado nas avaliações genéticas de todos os animais participantes do PMGZ. A cada safra são verificados nos arquivos gerais da ABCZ os zebuínos (machos e fêmeas) que apresentam os melhores IQG (Índice de Qualificação Genética). Além de apresentar uma superioridade genética, eles devem apresentar um tipo adequado à produção já que o intuito do CEP é identificar e disponibilizar reprodutores com DEP's elevadas.

Para o CEP categoria nacional há 4 selos:

- CEP PLATINA: animais que estão entre os 1% melhores IQG
- CEP OURO: animais estão entre os 1% a 2% melhores IQG
- CEP PRATA: animais que estão entre os 2% a 5% melhores IQG
- CEP BRONZE: animais que estão entre os 5% a 8% melhores IQG

CEP 2012 - Criadores que já tiveram animais avaliados e certificados — **Raça NELORE**

			número de cep's recebidos					
Criador	ETR	Fazenda	platina	ouro	prata	bronze	total	Técnico avaliador
Alexandre Martendal	CGB	Martendal	–	–	–	1	1	Luis Gustavo Kraemer Wenzel
Andrea Noleto de Souza Stival	PMW	Brilhant	–	–	–	1	1	José Ribeiro Martins Neto
Cleber Roberto Lemes Filho	CGB	Bonanza	–	–	1	–	1	Leonardo Rodrigues de Queiroz
Dailson Laranja	VIX	Porto do Engenho	–	–	2	–	2	Eline Maria Juca de Souza
Dalton Dias Heringer	VIX	Paraíso	6	9	28	16	59	Roberto Winkler
Gilson Gonçalo de Arruda	CGB	Santa Helena	–	–	1	1	2	Luis Gustavo Kraemer Wenzel
Integral Pecuária Ltda.	SEDE	Santa Rosa	–	1	–	–	1	Carlos Eduardo Nassif
José Jesus Aparecido de Faria	SEDE	Agropec. J. Faria	–	–	–	1	1	Leonardo Machado Borges
Marco Antonio Carreira Ou/ Cond.	SEDE	São Pedro	–	–	1	–	1	Claudio Signorelli Faria
Nylza Menezes de Szechy	SEDE	Madras	–	–	2	1	3	Divino Humberto Guimarães
Osvaldo Nicoletti	JPR	Nicomar	–	–	–	1	1	Guilherme Henrique Pereira
Otoni Ernando Verdi	GYN	Água Boa	–	–	–	1	1	Leonardo Figueiredo Netto
Walter Kazuo Nakano	CGB	Araça	–	1	1	–	2	Luis Gustavo Kraemer Wenzel

CEP 2012 - Criadores que já tiveram animais avaliados e certificados — **Raça BRAHMAN**

			número de cep's recebidos					
Criador	ETR	Fazenda	platina	ouro	prata	bronze	total	Técnico avaliador
Mary Lúcia Gomes Cardoso	BHZ	Braunas II	–	3	–	1	4	Saulo Aloysius Gaigher

CEP 2012 - Criadores que já tiveram animais avaliados e certificados — **Raça TABAPUÃ**

			número de cep's recebidos					
Criador	ETR	Fazenda	platina	ouro	prata	bronze	total	Técnico avaliador
José Coelho Vitor	RDC	Santa Lucia	4	5	9	17	35	Aurélio Carlos Vilela Soares
Maria M. A. Ribeiro/ Out. Cond.	SRPR	Copacabana	–	–	–	1	1	Endre Flaiban
Mário Sérgio Bichara Rodrigues	VIX	Alegria	–	–	1	–	1	Roberto Winkler

Agrocurso
do Brasil para o mundo

Com balanço positivo, Agrocurso volta a ser reapresentado pelo Canal Rural, enquanto novos temas são definidos pela FAZU e ABCZ

Com aproximadamente 850 alunos inscritos oriundos de 155 cidades brasileiras e quase 183 mil acessos ao site do projeto, o Agrocurso, projeto de Educação à Distância lançado em 2012 pela FAZU (Faculdades Associadas de Uberaba), o Canal Rural e a ABCZ, pode ser considerado um sucesso. Além da grande audiência na TV, o Agrocurso gerou o interesse de pessoas não só do Brasil, como também de outros 14 países, que procuraram mais informações sobre os cursos através do endereço eletrônico na internet: www.agrocurso.com.br. "O Agrocurso foi uma surpresa agradável. Nós imaginávamos que seria um projeto bem sucedido, mas realmente o sucesso foi maior que o esperado, principalmente devido à participação expressiva do público nesta primeira etapa, inclusive de 14 países de quatro continentes. Para a FAZU, foi muito importante, pois pudemos expor a faculdade através da qualidade das aulas de nossos professores, demonstrando mais uma vez o quanto a FAZU é uma instituição séria, responsável e competente, especialmente na área de Ciências Agrárias. Novos temas já começam a ser avaliados para serem transmitidos pelo Canal Rural e com certeza terão muita aceitação junto ao público", afirma Edson Luiz Fernandes, Presidente do Conselho Diretor da Fundagri, mantenedora da FAZU.

O diretor geral do Canal Rural, Donário Lopes de Almeida, ressalta que o Canal Rural também está confiante nos contínuos resultados positivos do Agrocurso e, junto com ABCZ e FAZU, está entusiasmado com as oportunidades deste modelo de capacitação. "A partir da visão dos promotores de que a capacitação é um dos grandes gargalos para a continuidade da evolução do Agronegócio Brasileiro, foi desenvolvida uma plataforma vencedora que integra televisão, internet e interatividade, oportunizando a participação de alunos em ampla geo

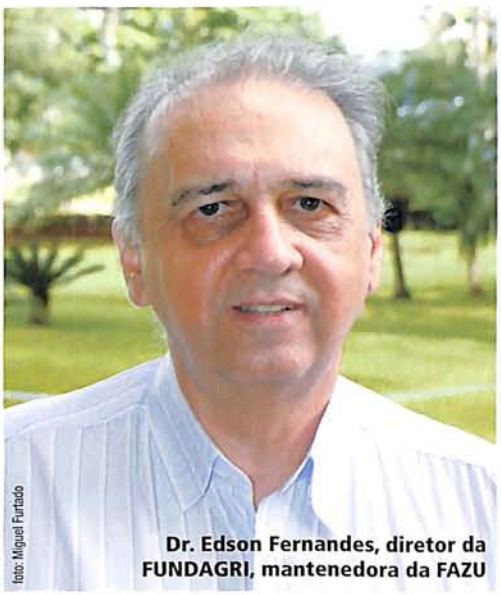
foto: Miguel Furtado

Dr. Edson Fernandes, diretor da FUNDAGRI, mantenedora da FAZU

grafia, levando conteúdos de qualidade e oportunizando a disseminação do conhecimento necessário para aumentar a produção e eficiência no campo", enfatiza Donário.

Reapresentação

Motivados pelo grande interesse do público pelo Agrocurso, a FAZU, o Canal Rural e a ABCZ decidiram reapresentar a série em 2013. No dia 30 de março teve início a reapresentação do módulo "Manejo de Bovinos", que tem o objetivo de oferecer conhecimentos teóricos e práticos sobre a produção de gado bovino, com a intenção de aprimorar o trabalho de qualificação e atualização dos produtores e trabalhadores rurais em diversos sistemas. O foco do módulo se dá na capacitação de pessoas para a área de manejo de bovinos de corte e de leite, visando a melhoria da eficiência na atividade pecuária por meio de ações pautadas em manejo racional, sanidade, reprodução, alimentação e cuidados no preparo de animais para o trabalho, exposições e leilões, assim como no transporte dos mesmos.

O ministrante do curso é o zootecnista e professor da FAZU, Alexandre Bizinoto, mestre em produção animal, manejo de animais, construções rurais e ambiência. Dentre os principais capítulos apresentados pelo professor estão o manejo dos bezerros, o desmame, a estação de monta, a vacinação e administração de medicamentos e cuidados com o armazenamento, os tipos de manejos, o manejo nos currais e bem-estar animal, os cuidados com a tropa de serviço, o transporte de caminhão e o toalete e preparo de animais para pista e leilões. As inscrições para o Agrocurso "Manejo de Bovinos" estão abertas e o aluno cadastrado poderá receber o certificado do curso ao final do mesmo, mediante aprovação na avaliação final. Serão 24 aulas apresentadas pelo Canal Rural, mas o aluno cadastrado pode assistir, quando preferir, pelo site oficial (www.agrocurso.com.br). A metodologia utilizada será baseada nas seguintes etapas: vídeos com aulas inéditas apresentados pelo Canal Rural, sendo que alunos matriculados poderão assistir também através do site do Agrocurso; orientações online através do email da FAZU; apostilas e materiais disponíveis no site do curso, somente para alunos cadastrados; exercícios para o teste de conhecimento; atividade de avaliação no site da FAZU e diploma para o aluno que concluir todas as atividades através do site do Agrocurso. O investimento é de R$ 175,00. Associados e Colaboradores da ABCZ têm desconto de R$ 50,00. Faça sua inscrição no site da FAZU: www.fazu.br.

"Novos temas já começam a ser avaliados para serem transmitidos pelo Canal Rural e com certeza terão muita aceitação junto ao público"

foto: divulgação

Professor Alexandre Bizinoto durante gravação do Agrocurso Manejo de Bovinos, que será reapresentado pelo Canal Rural

QUANTO MAIS
VIAGENS
MELHOR

DESCUBRA
A SUA
Coca-Cola
zero
QUE TAL GANHAR DUAS PASSAGENS
PARA VIAJAR PELO BRASIL?
SAIBA MAIS EM WWW.FACEBOOK.COM/COCACOLAZERO.
Coca-Cola
zero
Azul
Linhas Aéreas Brasileiras
UBERLÂNDIA

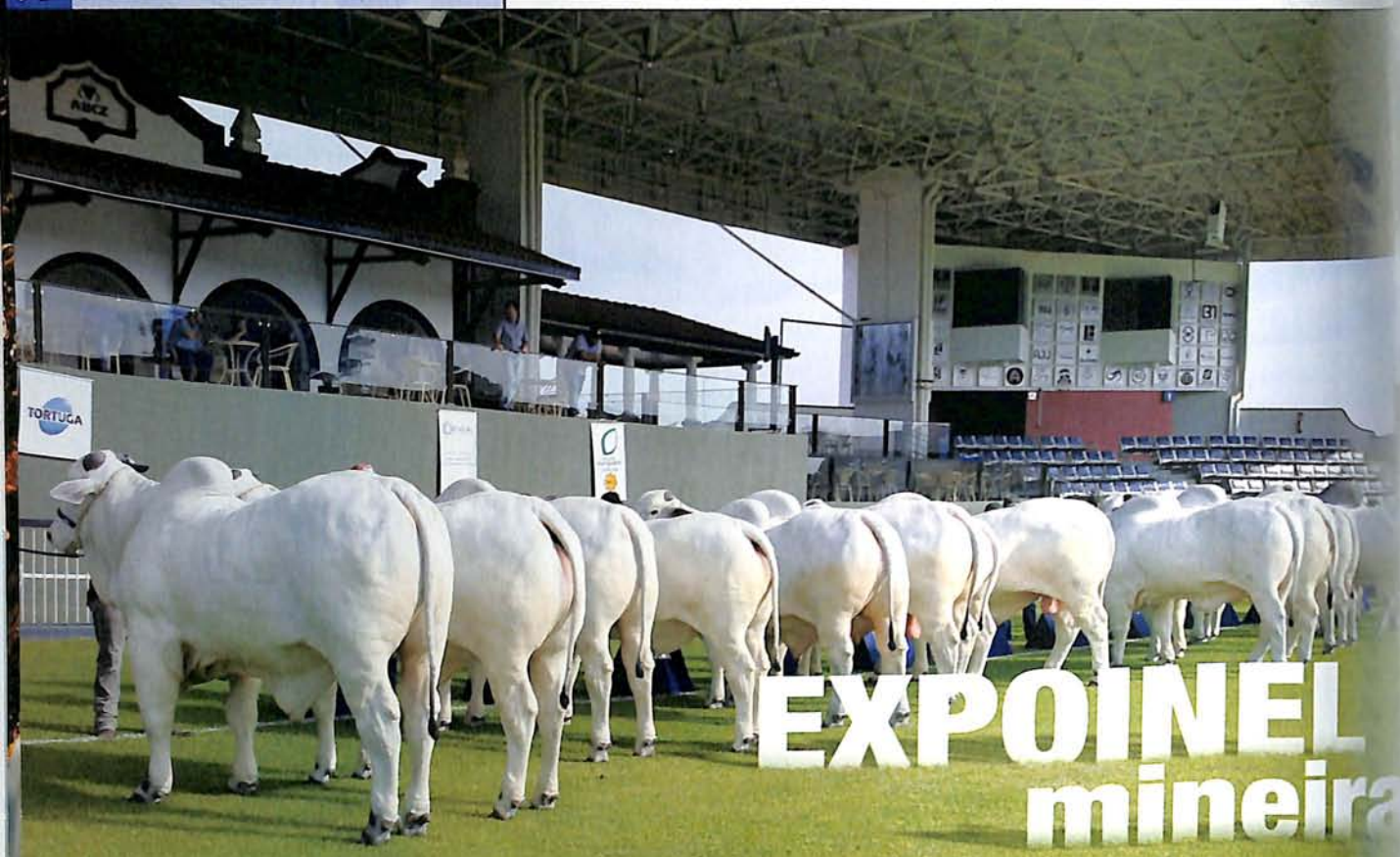

EXPOINEL mineira agita capital do zebu

A capital mundial do zebu ficou agitada na segunda quinzena de fevereiro com a Expoinel Minas 2013, que aconteceu de 14 a 24 de fevereiro, no Parque Fernando Costa, em Uberaba (MG), e registrou a entrada de 848 animais em pista, de 101 expositores, sendo 525 fêmeas e 323 machos.

Grande destaque da Expoinel mineira foi a Rima Agropecuária, que ficou em primeiro lugar nas categorias Expositor e Criador, levou os campeonatos Campeã Fêmea Adulta com a charmosa RIMA FIV ELLARA, Campeã Novilha Menor com a bela FLORIDA VIII FIV DA MV, e fez dobradinha no campeonato Bezerra, levantando as taças com a Campeã Bezerra RIMA FIV GALICIA e a Reservada Campeã Bezerra com a RIMA FIV GLÓRIA.

Outro animal em evidência foi FEITOR FIV ST CRUZque sagrou-se Campeão Touro Jovem e levou a categoria Reservado Grande Campeão. O animal pertence ao expositor Gil Pereira.

A belíssima BROMELIA TE BAR, do criador Paulo Afonso Frias Trindade Júnior, levou o campeonato Novilha Maior, e ELKRO FIV FNT foi o Reservado Campeão Touro Sênior. Segundo o criador Paulo Trindade, a exposição premiou os animais com maior precocidade reprodutiva e com ganho de peso acima da média, valorizando o equilíbrio racial que é buscado dentro da raça. O criador acredita estar no caminho certo. "Para nós, não pod[e]ria ser melhor, tivemos ótimos resultad[os] premiamos vários animais, e dentre e[s]esses citado acima que foram os maior[es] destaques. Fazer um Grande Campeão [é] fruto de muito trabalho e dedicação [e] esperamos chegar entre os primeiros n[o]vamente".

O belo ESPARTAGO FIV FNT, da Agr[o]pecuária Vila dos Pinheiros, conquist[ou] a categoria Campeão Touro Sênior e [se] sagrou-se como Grande Campeão da Exp[o]nel Mineira 2013.

Além dos julgamentos, o público pô[de] conferir estandes de vendas de produt[os] para a agropecuária como cochos, bala[n]ças, currais, marcas, cabrestos, selaria, s[al]men, rações, adubos, genética, sal mi[n]ral, cutelaria, entre outros produtos. Pa[ra] o gestor executivo da Nelore Minas, Le[o] Rocha, o evento foi "sucesso sob tod[os] os aspectos e a alta qualidade dos an[i]mais testou o conhecimento dos jurad[os] desta exposição".

Resultado Final Expoinel Minas 2013

EXPOSITOR	CRIADOR
1º Rima Agropecuária Ltda.	1º Rima Agropecuária Ltda.
2º Agropecuária Vila dos Pinheiros	2º Fazenda do Sabiá Ltda.
3º Fazenda do Sabiá Ltda.	3º Jatobá Agricultura Pec. Indústria

GRANDE CAMPEÃO

ESPARTAGO FIV FNT

Expositor: Agropecuária Vila dos Pinheiros Ltda.

Leilões registram alta no faturamento

A Expoinel Minas 2013 contou com quatro Leilões Oficiais da Associação dos Criadores de Nelore do Brasil, que ofertaram animais premiados, embriões, prenhezes de renomadas doadoras, matrizes e reprodutores de genética apurada.

A Fazenda Nova Trindade abriu os leilões da Expoinel mineira no dia 21 de fevereiro com o Leilão Nova Trindade Elite e Convidados, que faturou R$ 784.000,00 em sua primeira edição. A quinta edição do tradicional Leilão Minas de Ouro, promovido pela Fazenda Baluarte, Nelore Integral, Fazenda do Sabiá, Nelore Colorado e Nelore Mafra, teve crescimento de 30% em relação a 2012, com faturamento total de R$ 1.360.000,00. O destaque do Minas de Ouro foi o garrote Kaiak TE da Mafra -- Campeão Junior Menor desta Expoinel Minas, que teve 50% de sua posse vendida por R$ 410.000,00. O animal foi adquirido pela Rima Agropecuária com o intuito de fortalecer seus conjuntos de progênies de pai.

A Rima Agropecuária e a Cristal Agropecuária ofertaram no III Leilão Exclusive fêmeas e machos de pista, reprodutores, matrizes e prenhezes. Entre os destaques comercializados, uma bezerra de 8 meses filha da Abelha TE do Carmo foi arrematada pelo valor de R$ 120.000,00. No total, o leilão III Leilão Exclusive faturou R$ 1.600.000,00 e registrou crescimento de 130% em relação ao ano anterior.

Paulo Horto, presidente da Programa Leilões ressalta que "os leilões tiveram ótima liquidez, já sinalizando que qualidade vai ter procura e preços valorizados". Segundo Horto, o ano de 2012 terminou muito bem e o faturamento dos leilões deste evento cresceu 7% em relação ao ano passado e registrou um faturamento de R$ 5 milhões.

Expoinel em foco

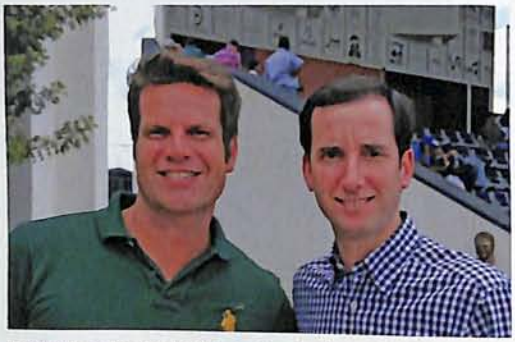

Beto Mendes (Sabiá) e Pedro Gustavo Novis (ACNB)

Márcia Caravellas e Reinaldo José (RM Nelore)

Carlos Mafra, Carlos Mafra Júnior (Agropecuária)e Rodrigo Frigeri

foto: Fábio Fatori

Fabiano (Porto Seguro) e João Aguiar Alvarez (Valônia)

Luiz Otávio, Eduardo Biagi (ABCZ) e Giovanni

Felipe Picciani (Monte Verde) e Luiz Cláudio Paranhos (Japaranduba)

foto: Fábio Fatori

Paulo Horto (Programa Leilões) e Renato Barcellos (Nelore Minas)

fotos: Pitty

Loy, Paulo Trindade Júnior, Paulo Trindade e Júnior (Nova Trindade)

foto: Fábio Fatori

Fermino (Colorado), Ricardo, Bruno, Paula (Rima) e Marcelo Mendonça (Colorado)

Por: Laura Pimenta

Seleção em debate

Pecuária de corte fundamentada em pistas de julgamento será tema de fórum, onde criadores e jurados poderão expor opiniões

Um espaço democrático para manifestar a opinião sobre o futuro da seleção das raças zebuínas com aptidão para corte, será aberto no dia 11 de junho pela ABCZ, durante o "Fórum de Discussão: Seleção em gado de corte fundamentada em pistas de julgamento", no Centro de Eventos "Rômulo Kardec de Camargos", em Uberaba/MG, das 14 às 18h.

O fórum será baseado em discussão aberta e interativa entre criadores e jurados, seguindo, mas não se limitando, aos temas inicialmente propostos na programação.

Ao final, pretende-se obter um documento consensual sobre as principais diretrizes das discussões.

O fórum será gratuito e aberto a todos os jurados e criadores de zebu. As inscrições poderão ser feitas pelo site: www.abcz.org.br até o dia 31 de maio.

Programação Preliminar

	Tema 1		Tema 2	Tema 3
14h00 - Abertura	Biótipo a ser buscado (resgate das reuniões realizadas com representantes das Associações Promocionais das Raças Zebuínas em 2012)	**Intervalo**	Deve ser estabelecido pontos limites para tamanho e peso (fêmeas adultas com 800 kg, no máximo)?	Como valorizar os dois sistemas de produção: pista e pasto? Incorporando as avaliações genéticas às pistas ou resgatando o valor das avaliações visuais no pasto?

ExpoGenética sedia Simpós de Melhoramento Animal

Evento mostrará os avanços genéticos de várias espécies e terá palestrantes do Brasil, da França e dos Estados Unidos. Os criadores participantes do PMGZ e de outros programas de melhoramento já podem fazer inscrição de seus animais

A ExpoGenética sediará este ano a décima edição do Simpósio Brasileiro de Melhoramento Animal. O evento abordará os avanços genéticos em diversas espécies, mostrando a experiência de vários países, como Brasil, França e Estados Unidos. "Decidimos realizar o Simpósio junto com a ExpoGenética para aproximarmos ainda mais a Ciência do homem do campo, pois a exposição realizada pela ABCZ reúne criadores e profissionais do setor pecuário comprometidos com o melhoramento genético animal", explica o presidente da Sociedade Brasileira de Melhoramento Animal (SBMA) e professor na Universidade Federal de Viçosa, Paulo Sávio Lopes.

O Simpósio acontecerá de 18 a 23 de agosto, com palestras na parte da manhã divididas em quatro módulos: gado de corte; gado de leite; suínos e aves; caprinos e ovinos. Haverá também apresentação de pôsteres de trabalhos científicos. As inscrições estarão abertas a partir de maio, no site da entidade (www.sbmaonline.org.br).

Além do Simpósio, a 6ª ExpoGenética terá em sua programação exposição de animais, leilões, lançamentos de sumários de touro de diversos programas, entre outros eventos. A feira será realizada no período de 17 a 25 de agosto, no Parque Fernando Costa, em Uberaba (MG). A abertura oficial da ExpoGenética e do Simpósio ocorrerá no dia 18 de agosto a partir das 18h. Na ocasião, serão lançados o Sumário de Touros PMGZ e inaugurada a Sessão de Pôsteres.

Por: Larissa Vieira

Seleção final do PNAT será na ExpoGenética

Inscrições PMGZ e PNAT

Os criadores participantes do PMGZ, que estiverem interessados em participar da ExpoGenética, já podem fazer a pré-inscrição de seus animais junto ao Departamento de Melhoramento Genético da ABCZ, na sede da entidade. As inscrições para o PNAT (Programa Nacional de Avaliação de Touros Jovens) também estão abertas. A lista de reprodutores aptos a participar da seleção está disponível no site do PMGZ (www.pmgz.org.br). Foram pré-selecionados 7.820 touros, com idades entre 18 e 30 meses (tendo como data base 15 de agosto de cada ano) e com iABCZ (TOP) até 6% para as raças brahman, gir e tabapuã e até 3% para as raças guzerá e nelore. Os animais inscritos serão avaliados por um técnico da ABCZ e precisam estar aptos à reprodução (comprovado por meio de exame andrológico). O prazo de inscrição termina em 31 de julho. Todos os reprodutores que forem aprovados na inspeção técnica, participarão da última etapa de seleção durante a ExpoGenética 2013.

Em três anos de existência, o PNAT contabiliza mais de 14 mil doses de sêmen de zebuínos distribuídas gratuitamente em todo o país. Atualmente, 28 reprodutores de várias raças estão sendo avaliados. O material genético dos touros em teste já chegou a 155 propriedades cadastradas como "Rebanho Colaborador", localizadas em 17 estados brasileiros. Já foram comunicadas à ABCZ as inseminações de 7.577 doses, que geraram o nascimento de 3.006 bezerros. Dos animais nascidos, 828 já fizeram a primeira pesagem no Controle de Desenvolvimento Ponderal (CDP). "O PNAT é um identificador da genética, com resultados de ponta a ponta. As avaliações que serão feitas com os filhos dos touros em teste possibilitarão gerar, com grande confiabilidade, DEPs para diversas características. Com isso, completaremos um ciclo, que é contínuo, de identificar opções genéticas para o criador brasileiro", garante Lauro Fraga, gerente de Fomento do PMGZ.

ALUGO PASTO

A 22 km de Franca-SP, no município de Claraval-MG.
Alugo excelente pastagem com 70% de brachiarão e 30% outros.
Local de Furna, cercado de serra, muita água, engorda o ano inteiro.
Pastagem se mantém verde, sem estresse para o animal. Fazenda fim de linha.
Capacidade para 220 cabeças, podendo ampliar para 300 cabeças.

ntato: (61) 9557-6391 - DF / (16) 9382-8917 - SP - fxt2001@hotmail.com

Agenda

Confira a programação do X Simpósio Brasileiro de Melhoramento Animal.

Domingo, 18 de agosto

18h00 - Abertura Solene da ExpoGenética e do Simpósio Brasileiro de Melhoramento Animal
19h00 - Palestra Inaugural (ABCZ)
20h00 - Premiações e Homenagens da SBMA
Prêmio Prof. José Rodolpho Torres
Prêmio Dr. Arnaldo Zancaner
Prêmio Excelência em Genética
20h30 - Lançamento do Sumário de Touros PMGZ
Lançamento de Livros
Sessão de Pôsteres (todos os dias da semana)

Segunda-Feira, 19 de agosto

08h00 - Palestra: Análises funcionais e de redes gênicas em animais de produção
Palestrante: Sandra Rodriguez-Zas (University of Illinois, Estados Unidos)
09h10 - Palestra: Genômica para os trópicos, aplicação em negócios extensivos com bovinos
Palestrante: Stephen Moore (University of Queensland, Austrália)
10h50 - Palestra: Estratégia genômica na França
Palestrante: Clotilde Patry (INRA, França)
14h00 - Ciclo de visitação aos pavilhões, organizado por programa de melhoramento
18h00 - Lançamento de Sumário de Touros

Terça-Feira, 20 de agosto (Bovinos de Corte)

08h00 - Palestra : Perspectivas de inclusão da eficiência alimentar em programas de melhoramento genético de bovinos de corte
Palestrante: Maria Eugênia Zerlotti Mercadante (Instituto de Zootecnia, Sertãozinho, SP)
09h00 - Apresentação de trabalho científico
10h10 - Palestra 2: Contribuição da inclusão da eficiência alimentar nos objetivos de seleção em bovinos de corte
Palestrante: Henrique Nunes de Oliveira (Universidade Estadual Paulista, Jaboticabal, SP)
11h10 - Mesa redonda
14h00 - Ciclo de visitação aos pavilhões, organizado por programa de melhoramento
18h00 - Lançamento de Sumário de Touros

Quarta-Feira, 21 de agosto (Peixes / Aves / Su

08h00 - Palestra: Ferramentas para o melhoramento ge peixes em águas interiores
Palestrante: Eduardo Maldonado Turra (Departa de Zootecnia, Escola de Veterinária, UFMG, Belo Horizonte, MG)
08h50 - Apresentação de trabalho científico
09h10 - Mesa redonda
10h10 - Palestra: Efeitos genéticos de competitividade e programas de melhoramento genético
Palestrante: A definir
11h00 - Apresentação de trabalho científico
11h20 - Mesa redonda
14h00 - Ciclo de visitação aos pavilhões, organizado por programa de melhoramento
16h00 - Assembleia Geral da SBMA
18h00 - Lançamento de Sumário de Touros

Quinta-Feira, 22 de agosto (Ovinos / Caprinos / Bu

08h00 - Palestra: Qualidade do leite de ovinos e caprinos
Palestrante: Edson Ramos de Siqueira (Universi Estadual Paulista, Botucatu, SP)
08h50 - Apresentação de trabalho
09h10 - Mesa redonda
10h10 - Palestra: Estratégias de seleção na bubalinocultu
Palestrante: Leonardo de Oliveira Seno (Univers Federal da Grande Dourados, Dourados, MS)
11h00 - Apresentação de trabalho científico
11h20 - Mesa redonda
14h00 - Ciclo de visitação aos pavilhões, organizado por programa de melhoramento
18h00 - Lançamento de Sumário de Touros

Sexta-Feira, 23 de agosto (Bovinos de Leite)

08h00 - Palestra: Melhoramento da saúde e longevidade da v
Palestrante: Glaucyana Gouvêa dos Santos (Emb Gado de Leite, Juiz de Fora, MG)
09h00 - Apresentação de trabalho científico
10h10 - Palestra: Critérios de seleção para melhoramento eficiência reprodutiva em zebuínos
Palestrante: Maria Gabriela Campolina Diniz Pei (Embrapa Gado de Leite, Juiz de Fora, MG)
11h10 - Mesa redonda
11h50 - Encerramento do Simpósio Brasileiro de Melhoramen
14h00 - Ciclo de visitação aos pavilhões, organizado por programa de melhoramento
18h00 - Lançamento de Sumário de Touros

foto: divulgação

PIONEIRO DIGITAL

Com o avanço da informática no agronegócio, a vida do produtor ficou mais fácil, porque se passou a gerenciar melhor as informações necessárias para a tomada de decisões na propriedade/empresa. O processo de informatização das fazendas, dos centros de pesquisa e das associações de criadores garantiu aos programas de melhoramento um acesso mais rápido, e em maior volume, às informações necessárias para gerar as avaliações genéticas.

O monitoramento das atividades em tempo real já é realidade para muitos criadores. Hoje, mais de 90% das comunicações de procedimentos efetuados com animais, enviadas à ABCZ, são feitas pela internet.

O criador de nelore Aprígio Lopes Xavier, que participou da Diretoria da ABCZ por quatro mandatos, é um personagem importante nesse processo de informatização dos serviços prestados pela ABCZ. "Na década de 90, o Brasil vivia a revolução causada pela introdução da microinformática no país, mas na associação a tarefa de processar dados ainda estava a cargo de um computador obsoleto. Decidimos implantar um sistema de microinformática", conta o ex-diretor.

Três funcionários da ABCZ, dentre eles o atual superintendente de Tecnologia da Informação Eduardo Milani, seguiram rumo ao Rio de Janeiro para conhecer o informatizado sistema da empresa onde Aprígio era vice-presidente. "Saímos de lá totalmente confiantes de que teríamos êxito na implantação do projeto, a um custo muito mais baixo, com a mesma equipe de trabalho e com um resultado de sucesso. Foi uma experiência que nunca irei esquecer", lembra Milani.

Nos anos seguintes, a ABCZ deu continuidade ao projeto de informação geral da casa, interligando a sede a alguns escritórios regionais e aperfeiçoando o sistema para apoiar os trabalhos na pista de julgamento. "Pela primeira vez, adotamos o uso de televisores para transmitir os resultados dos julgamentos ao público presente na ExpoZebu", lembra Aprígio, que na época contou com a ajuda do filho Átila, engenheiro eletroeletrônico, para instalar os aparelhos.

Como contador e economista, Aprígio sempre defendeu a importância de se armazenar dados de forma ágil e correta. Criou o sistema e conduziu os trabalhos para implantação do Sistema Único de Identificação (SUI) em 1997. A implantação do SUI reduziu em 50% o número de certificados de um mesmo animal que a ABCZ manuseava diariamente. Outra vantagem foi a eliminação da dupla identificação (RGN, que era o número sequencial de nascimento dentro da fazenda e o RGD, que era um número controlado pela ABCZ). "Lembro claramente da minha reação de espanto quando o senhor Aprígio me apresentou a proposta do SUI. O espanto foi por conta de ter percebido, de imediato, o impacto positivo que a proposta traria para todo o sistema; e ela era tão óbvia e lógica que parecia improvável que nunca tivesse sido concebida antes. Mas o fato é que não fora, até que o senhor Aprígio a trouxesse para ser apresentada ao Conselho Técnico. Aliás, diga-se, a aprovação da mudança de identificação dos animais não foi um processo fácil – tivemos que argumentar muito para que os conselheiros se movessem no sentido de aceitá-la. A questão era que, mesmo simples, o novo sistema mudava todos os conceitos de identificação de décadas. Hoje, é impensável não tê-lo adotado", comenta Luiz Josahkian, Superintendente Técnico da ABCZ.

Hoje, aos 84 anos, Aprígio continua apostando nos avanços tecnológicos para facilitar o trabalho de seleção que desenvolve com a raça nelore nas Fazendas Consorciadas FC, em Cachoeiras de Macacu (RJ). "A tecnologia faz parte do meu dia a dia. Não tem como desenvolver uma pecuária eficiente sem buscar constantemente a inovação", declara o criador.

Grandes campeões

Exposição	Cidade (UF)	Período		Raça	Grande Campeão
26ª Expo Paracatu	Paracatu - MG	29/07/12	05/08/12	GUZ	Lista da Suac
Exp Agroind de Itaituba - 2012	Itaituba - PA	14/10/12	21/10/12	NEL	Beckembauer
Exposição de Taguaí - 2012	Taguaí - SP	31/10/12	04/11/12	NEL	Donoto 115 FI
I Muestra Nacional Del Cebu Lechero	Tapachula - Chiapas - México - EX	02/11/12	11/11/12	GUZ	Sleh Pancras
I Muestra Nacional Del Cebu Lechero	Tapachula - Chiapas - México - EX	02/11/12	11/11/12	GIL	Poseidon Ia
Expo Medellin 2012	Medellin - Colombia - EX	06/11/12	12/11/12	GIL	El Empedrado
Expo Medellin 2012	Medellin - Colombia - EX	06/11/12	12/11/12	GUZ	Los Paisas
XXVIII Ficai - 2012	Ibaiti - PR	07/11/12	11/11/12	NEL	Attoll FIV Ba
XIX Feria Internac. de Ganderia Tropical	Mérida - Yucatán - México - EX	09/11/12	02/12/12	NEL	Romel
XIX Feria Internac. de Ganderia Tropical	Mérida - Yucatán - México - EX	09/11/12	02/12/12	NEM	Gavilan
XIX Feria Internac. de Ganderia Tropical	Mérida - Yucatán - México - EX	09/11/12	02/12/12	IND	Centeno
Fexpobeni 2012	Trinidad - Beni - Bolivia - EX	16/11/12	19/11/12	GIL	Filip FIV Este
Fexpobeni 2012	Trinidad - Beni - Bolivia - EX	16/11/12	19/11/12	NEM	Funk TE Suv
Fexpobeni 2012	Trinidad - Beni - Bolivia - EX	16/11/12	19/11/12	BRA	Mr Clark V TE
Fexpobeni 2012	Trinidad - Beni - Bolivia - EX	16/11/12	19/11/12	NEL	Tango Xi FIV L
Expo Nordestina de Animais - 2012	Recife - PE	18/11/12	25/11/12	NEL	Xerife da Var
Expo Nordestina de Animais - 2012	Recife - PE	18/11/12	25/11/12	SINDI	Bolero P
Expo Nordestina de Animais - 2012	Recife - PE	18/11/12	25/11/12	GUZ	Soberano FIV
5ª Feileite	São Paulo - SP	19/11/12	23/11/12	GUZ	Uriel Ibiturun
5ª Feileite	São Paulo - SP	19/11/12	23/11/12	GIL	Expoente TE
Fenagro 2012	Salavdor - BA	24/11/12	02/12/12	GIL	Destaque FIV
Fenagro 2012	Salavdor - BA	24/11/12	02/12/12	NEL	Feitor FIV St.C
Expo Agrop do Piaui - 2012	Teresina - PI	02/12/12	09/12/12	NEL	Barao da Inv
4ª Exposição Regional do Gir Leiteiro	Cachoeiras de Macacu - RJ	11/12/12	15/12/12	GIL	Deputado do
Expoinel Minas - 2013	Uberaba - MG	14/02/13	24/02/13	NEL	Espartago FIV
Faese 2013 - Feira Agropec. do Estado de Sergipe	Aracaju - SE	24/02/13	03/03/13	GIL	Gentil do Rsso
48ª Emapa	Avaré - SP	01/03/13	10/03/13	GUZ	Gesso FIV Tir
48ª Emapa	Avaré - SP	01/03/13	10/03/13	NEL	Elkro FIV Fnt
48ª Emapa	Avaré - SP	01/03/13	10/03/13	GIL	Brasileiro FIV
48ª Emapa	Avaré - SP	01/03/13	10/03/13	NEM	Napolitano
Expobrahman Portobello 2013	Mangaratiba - RJ	05/03/13	10/03/13	BRA	Mister Lince
1ª Expo Cerrado	Goiânia - GO	10/03/13	17/03/13	NEL	Feitor FIV St
50ª Expassos	Passos - MG	11/03/13	18/03/13	NEL	Gardel FIV da

Conheça os animais das raças zebuínas que conquistaram o título de grandes campeões das exposições homologadas pela ABCZ

RG (campeão)	Grande Campeã	RG (campeã)	Jurados
FMN 1125	Juma do Der	DACI 2217	Lourenço de Almeida Botelho
PRTO105	Nadijan da Piracana	JAZ4880	William Koury Filho
KLGA1600	Udine FIV da Fm	FMA2077	Jose Augusto da Silva Barros
668457	Jctm Miss Botega Signo G1 TE	662029	José Otávio Lemos
667179	Jma Conquista 333010 Ia	666495	José Otávio Lemos
842/8	El Recreo Randa	65/25	Lucyana Malossi Queiroz
391/8	Hdv Anarquia TE	30/48	Lucyana Malossi Queiroz
MRC5127	Seda DC TE	GCID880	Guilherme Augusto da Silva Souza
660902	Gitana	673197	José Otávio Lemos
649254	Natalia	674266	José Otávio Lemos
656550	Karlota	661363	José Otávio Lemos
ESTG 052	Bicoca TE Cg	GRAY 980	José Otávio Lemos
SAUS 7436	Gesenia FIV de Los Buhos	BUHO 328	José Otávio Lemos
LSBR 10054	Gediva Savalito	SAUS 8762	José Otávio Lemos
LSB 9405	Sofia Capiguara	CAP 1690	José Otávio Lemos
GCLU3435	Harpa TE do Apipucos	ALPO377	Otavio Batista O. Vilas Boas
POP 1590	Alcatifa P	POP 1469	José Jacinto Júnior
JFNB 382	Amizade de Reilloc	CCF 665	Lourenço de Almeida Botelho
JFPA 222	Raia TE Taboquinha	TABO 1847	Roberto Vilhena Vieira
RRP 5666	Inercia FIV F.Mutum	MUT 1350	Fábio Miziara, Nívio Bispo Deo Nascimento, Marcelo Ricardo de Toledo
JGVA 48	Fantasia Jgva	JGVA 108	Lilian Mara Borges Jacinto
GPO 3670	Amapola TE da Mafra	CMJ 26	Rubenildo C. B Rodrigues. Izarico Camilo Neto, Alisson Andrade de Oliveira
IGRJ21	Vaqueta	IGAP1186	Murilo Miranda de Melo
MTAC 54	Rainha FIV da Palma	JDRB 1724	Alysson Ricardo Margalhães Sampaio
FNT1463	Rima FIV Ellara	RIMA5273	Horacio Alves F. Neto, Luis Renato Tiveron, Marcelo M. Almeida Ferreira
RSSO 89	Dandara FIV do Rsso	RSSO 41	Marcelo Miranda Almeida Ferreira
TIR883	Devota Smpf	SMPG89	Célio Arantes Heim
FNT1443	Rima FIV Ellara	RIMA5273	Gilmar S. de Miranda, Fabio E. Ferreira, Haroldo H. Moreira Di Vellasco
LFTN 133	Jacana FIV de Bras.	RRP 6815	Adriano Vaz de Lima
SJD759	Tete da Car	SJD765	Luis Renato Tiveron
LINC-1000	Mandy da Canaa	BCAN-1744	João Augusto de Faria
GPO 3670	Jazira 2 TE da Mafra	CAMT 3059	Celio Arantes Heim, Jose Augusto da Silva Barros, Jordan Meneses Alves
SABB4955	Agra FIV da Sabia	SABB3775	Murilo Miranda de Melo, Conrado Silveira Giraldi, Cristiano Cardoso Hueb

79ª ExpoZebu

Foto: Rubio Marra

A importância do zebu para a cadeia produtiva da carne e do leite no Brasil é a temática apresentada pela ABCZ durante a ExpoZebu em 2013

Com 42 leilões oficializados, dois shoppings, julgamentos, concurso leiteiro, mostras culturais, eventos técnicos e uma grande festa de encerramento, a 79ª ExpoZebu promete mostrar aos visitantes que o zebu contribui em muito para o desenvolvimento de várias atividades em nosso país e, principalmente, para uma alimentação de qualidade e acessível a todos.

Em 2013, o Fórum Zebu de Ponta a Ponta será novamente uma das atrações da ExpoZebu. Organizado pela ABCZ, em parceria com o Beefpoint e a Scot Consultoria, o evento trará apresentações especiais no dia 08 de maio, dentre elas, o lançamento de três pratos com carne de zebu, elaborados pelo chefe de cozinha, Allan Vila.

Durante a ExpoZebu, a ABCZ fará ainda três inaugurações importantes: o do Tatersal ABCZ, totalmente reformado e que em 2013 recebe o nome
criador Rubico de Carvalho; a placa da
tância, que leva o nome do ex-preside
da ABCZ Orestes Prata Tibery Júnior
Obelisco, que será instalado no inte
do Parque Fernando Costa.

Foto: Rubio Marra

Por: Laura Pimenta

as vantagens do zebu de ponta a ponta

Outro importante momento da ExpoZebu será o lançamento da ExpoZebu Dinâmica, evento que passará a apresentar anualmente os principais lançamentos e novidades tecnológicas aplicadas à agropecuária. O principal diferencial do evento será o dinamismo com que estas tecnologias serão apresentadas ao público. Haverá demonstração durante todo o dia das máquinas e demais tecnologias em pleno funcionamento. A ExpoZebu Dinâmica será lançada no dia 09 de maio, na Estância Orestes Prata Tibery Júnior.

Para o dia 10 de maio, a ABCZ prepara uma grande festa de encerramento e confraternização no Palanque Oficial da Pista de Julgamento "Torres Homem Rodrigues da Cunha", a partir das 11h. Neste dia, serão entregues as premiações aos proprietários dos Grandes Campeões e Grandes Campeãs de todas as raças zebuínas, de forma a promover uma grande integração entre os criadores de zebu.

Neste dia, também serão premiados os jornalistas vencedores do Prêmio ABCZ de Reportagem e tratadores de animais expostos na feira.

fotos: divulgação

Zebu de Ponta a Ponta

O zebu estará literalmente de ponta a ponta durante a 79ª ExpoZebu. A temática central da feira pretende mostrar aos visitantes que o gado zebu está muito mais presente na vida das pessoas do que elas podem imaginar. No caso específico da alimentação humana, além de garantir mesa farta aos brasileiros através do bife nosso de cada dia, os churrascos aos finais de semana, o leite e demais produtos lácteos fundamentais para nossa saúde e bem estar, o zebu é responsável pela qualidade dos alimentos que chegam até nós, graças ao conceito sustentável de sua criação.

Para apresentar esta temática de maneira lúdica, especialmente focada na interação com o público infantil, a ABCZ lança em parceria com a empresa Escola Games, três jogos interativos que estarão disponíveis na internet nos endereços eletrônicos: www.abcz.org.br e www.escolagames.com.br, a partir do dia 03 de maio. Através do jogo "Zebu na sua casa" a criança aprende brincando sobre os produtos e subprodutos do zebu. Já o "Zebu na cozinha" apresenta de maneira didática receitas à base de carne e leite. A criança escolhe uma receita e prepara o prato passo a passo. Ao final do jogo, a criança pode imprimir uma receita para fazer em casa com sua família. E através do terceiro jogo, o "Criando Zebu", a criança aprende sobre a criação nas fazen

das, desde os cuidados com o rebanho até a hora do abate ou produção de leite. Ao final do jogo, a criança pode montar um quebra cabeça.

Dez computadores também serão disponibilizados no Museu do Zebu, entre os dias 03 e 10 de maio, para que as crianças participantes do projeto "Zebu na Escola" possam conhecer os jogos interativos lançados pela ABCZ em parceria com a Escola Games, empresa de Uberaba especializada em jogos educativos e que em 2012 teve mais de 9 milhões de acessos em seu site.

Fórum

Durante a ExpoZebu, a ABCZ em parceria com a Scot Consultoria e o Beefpoint, irão promover no dia 08 de maio, a 2ª edição do Fórum "Zebu de Ponta a Ponta", com o objetivo de apresentar a importância do zebu na Cadeia Produtiva da Carne e do Leite.

Além de palestras com renomados profissionais do setor, a grande atração desta edição do Fórum será a apresentação prática feita pelo chef Allan Vila, proprietário de uma de rede 15 restaurantes e com ampla experiência na formatação de cortes especiais e livros de receitas sobre carne bovina. A pedido da ABCZ, o chef desenvolveu três apetitosos pratos com carne de zebu, que serão apresentados e degustados pelos participantes do Fórum Zebu de Ponta a Ponta. "O primeiro deles é o ZEBURGUER, a excelência dos hambúrgueres, por usar a carne de zebu na sua preparação a qual tem a gordura total correta e o sabor marcante da carne brasileira. Além disso, não conta com a adição de qualquer elemento para mascarar a sua consistência e conferir sabor. O segundo prato será a ZEBUIADA e o terceiro o ZEBUNOFFE", explica o chef Allan Vila.

As inscrições para o Fórum Zebu de Ponta a Ponta poderão ser feitas pelo site da ABCZ: www.abcz.org.br. O investimento será de R$ 150,00 por participante.

Confira a programação completa do Fórum Zebu de Ponta a Ponta:

08h00 - Abertura
08h30 - Palestra "Carne e Leite de Zebu na saúde humana" - Palestrante: Dr. Wilson Rondó - Tatersal Rubico de Carvalho
09h30 - Apresentação do case de sucesso: Carne Nelore Natural - Palestrante: Carlos Viacava - Tatersal Rubico de Carvalho
09h30 - Palestra Leite de Zebu A2 (case de sucesso) - Palestrante: Eduardo Falcão - Salão Nobre da ABCZ
10h00 - Palestra "Características e Vantagens do Zebu e seus rendimentos industriais" - Palestrante: Representante do Marfrig - Tatersal Rubico de Carvalho
10h00 - Palestra "Características e vantagens do leite de zebu nos laticínios" Palestrante: Augusto Cesar Lima (Clínica do Leite/Esalq) - Salão Nobre da ABCZ
10h30 - Coffee Break - Tatersal Rubico de Carvalho / Salão Nobre da ABCZ
11h00 - Palestra Mercado Interno - quase 90% da Produção - Palestrante: Alcides Torres da Scot Consultoria - Tatersal Rubico de Carvalho
11h - Palestra Mercado do Leite: Interno e Externo - Cenário atual e perspectivas - Palestrante: Rafael Ribeiro (Scot Consultoria) - Salão Nobre da ABCZ
11h30 - Palestra Tipificação e Premiação da carcaça - Palestrante: Roberto Sainz (AVAL) - Tatersal Rubico de Carvalho
11h30 - Palestra Indústria do Leite: Transformações recentes e suas consequências - Palestrante: Gustavo Beduschi (OCB) - Salão Nobre da ABCZ
12h00 - Perguntas e respostas (Moderadores: Miguel Cavalcanti e Tobias Ferraz)
13h00 - O zebu na cozinha - Palestrante: Chef Allan Vila - Tatersal Rubico de Carvalho
13h30 - Almoço com degustação de carne Nelore Natural - Oferecimento Marfrig - Tatersal Rubico de Carvalho
14h30 - Palestra "Perfil Macroeconômico do Agronegócio Brasileiro" - Palestrante: a confirmar - Tatersal Rubico de Carvalho

Por: Laura Pimenta

ExpoZebu Dinâmica apresenta tecnologias de ponta para pecuária

Uma nova atração está sendo preparada pela ABCZ para a 79ª edição da ExpoZebu. Durante a exposição, a ABCZ fará o lançamento oficial do projeto da ExpoZebu Dinâmica, evento que passará a apresentar anualmente aos visitantes da ExpoZebu os principais lançamentos e novidades tecnológicas aplicadas à Agropecuária. O principal diferencial do evento será o dinamismo com que estas tecnologias serão apresentadas ao público. Haverá demonstração durante todo o dia das máquinas e demais tecnologias, em pleno funcionamento. "A ideia é apresentar aos criadores e produtores rurais que visitam a ExpoZebu como o mercado brasileiro tem evoluído em termos de tecnologia aplicada à produção rural. Hoje o Brasil é referência em tecnologia agropecuária e esta tecnologia tem que chegar ao produtor. A ExpoZebu Dinâmica será uma vitrine onde a ABCZ pretende divulgar e fomentar o uso destas tecnologias de modo a ampliar a produção e a lucratividade do criador de zebu, sem esquecer das novas técnicas que garantem a sustentabilidade da propriedade rural e do meio ambiente", explica o presidente da ABCZ, Eduardo Biagi.

Em 2013, o projeto da ExpoZebu Dinâmica será apresentado no dia 09 de maio, durante um dia de campo na Estância Orestes Prata Tibery Júnior, das 7h às 18h. Uma área superior a 22 hectares já começou a ser preparada para o lançamento. No local, serão expostas as principais novidades na área de forrageiras e demais cultivares através de um campo agrostológico com mais de 30 variedades (brachiaria, panicum, sorgo, milho, etc). Serão realizadas ainda durante todo o dia demonstrações das mais modernas máquinas e implementos agrícolas disponíveis no mercado para facilitar o trabalho do produtor rural (ensiladeiras, tratores, vagão forrageiro, etc).

O sistema de ILPF (Integração Lavoura Pecuária e Floresta) também será apresentado no local. Mais de três mil mudas de espécies florestais, como mogno, acácia, teca, eucalipto e nim (planta originária da Índia), já começaram a ser plantadas no local onde será feita a demonstração.

A realização da ExpoZebu Dinâmica está a cargo da ABCZ, com o apoio da empresa Araiby, do Pólo de Excelência em Genética Bovina, da Embrapa Cerrados, da EMATER MG e do Sindicato dos Produtores Rurais de Uberaba. O evento é aberto ao público.

No local, haverá completa infraestrutura para receber os visitantes, inclusive área de estacionamento.

As empresas interessadas em expor suas tecnologias na ExpoZebu Dinâmica através de estandes comerciais devem entrar em contato com o Departamento de Marketing e Comercial da ABCZ, pelos telefones (34) 3319-3984 e 3319-3953.

Por: Laura Pimenta

35 anos de Concurso Leiteiro

Em sua 35ª edição, o Concurso Leiteiro da ExpoZebu contará com a participação de 121 animais, sendo a grande maioria exemplares da raça gir leiteiro, com 74 animais. A raça guzerá será representada por 25 animais, enquanto a raça sindi contará com 19 matrizes e a raça indubrasil 5 exemplares. O concurso leiteiro será realizado entre os dias 03 e 06 de maio, com exceção da raça guzerá, cujo torneio acontece entre os dias 02 e 05 de maio.

A novidade para esta edição do Concurso será a possibilidade do uso de ocitocina, hormônio que tem efeito estimulante para ejeção do leite. O criador poderá fazer a opção por utilizar ou não o hormônio em seus animais. Se optar pelo uso, o mesmo não poderá ser alternado, devendo a ocitocina ser utilizada em todas as ordenhas. A ABCZ fornecerá diariamente a ocitocina e o material descartável para aplicação. "A quantidade de ocitocina a ser utilizada em cada ordenha ficará a critério de cada criador", explica a gerente do PMGZ/Leite, Mariana Alencar.

Pelo segundo ano consecutivo, a ABCZ também irá avaliar durante o Concurso Leiteiro a qualidade do leite produzido pelas vacas participantes torneio. Serão coletadas amostras do leite para análise da quantidade de proteína, gordura e células somáticas. As análises serão feitas pela equipe do PMGZ/Leite.

O objetivo das análises qualitativas do leite, além de valorizar os animais zebuínos leiteiros como potenciais produtores destas características, é de incentivar os criadores a fazerem constantemente estas análises em seus rebanhos através do Controle Leiteiro Oficial. "O criador que faz constantemente este processo conhece melhor o seu rebanho e aumenta o volume de dados com qualidade, melhorando por consequência as avaliações genéticas para estas características. Outro ponto importante na cadeia produtiva do leite é que, quanto mais animais zebuínos identificados como superiores geneticamente para estas características, poderá haver melhorias para a qualidade final do leite, que será entregue à indústria, oriundo de animais resultantes deste processo de seleção", explica a gerente do PMGZ/Leite, Mariana Alencar.

Outra coleta que será feita pelos técnicos da ABCZ durante o concurso será a das medidas lineares dos animais que serão incluídas no relatório final, incentivando assim esta coleta nas fazendas participantes do Controle Leiteiro Oficial. Tanto as análises qualitativas do leite quanto as mensurações dos animais serão opcionais.

A premiação das campeãs do 35º Concurso Leiteiro será realizada logo após a nona e última ordenha, a partir das 18h, no Estande do PMGZ. No local, também acontecerá o lançamento do Sumário de Leite (gir e guzerá), com dados catalogados pelo Controle Leiteiro Oficial da ABCZ. Além de dados de produção de leite, o Sumário trará as medidas lineares dos animais, entre outras informações importantes para o processo de seleção.

foto: Miguel Furtado

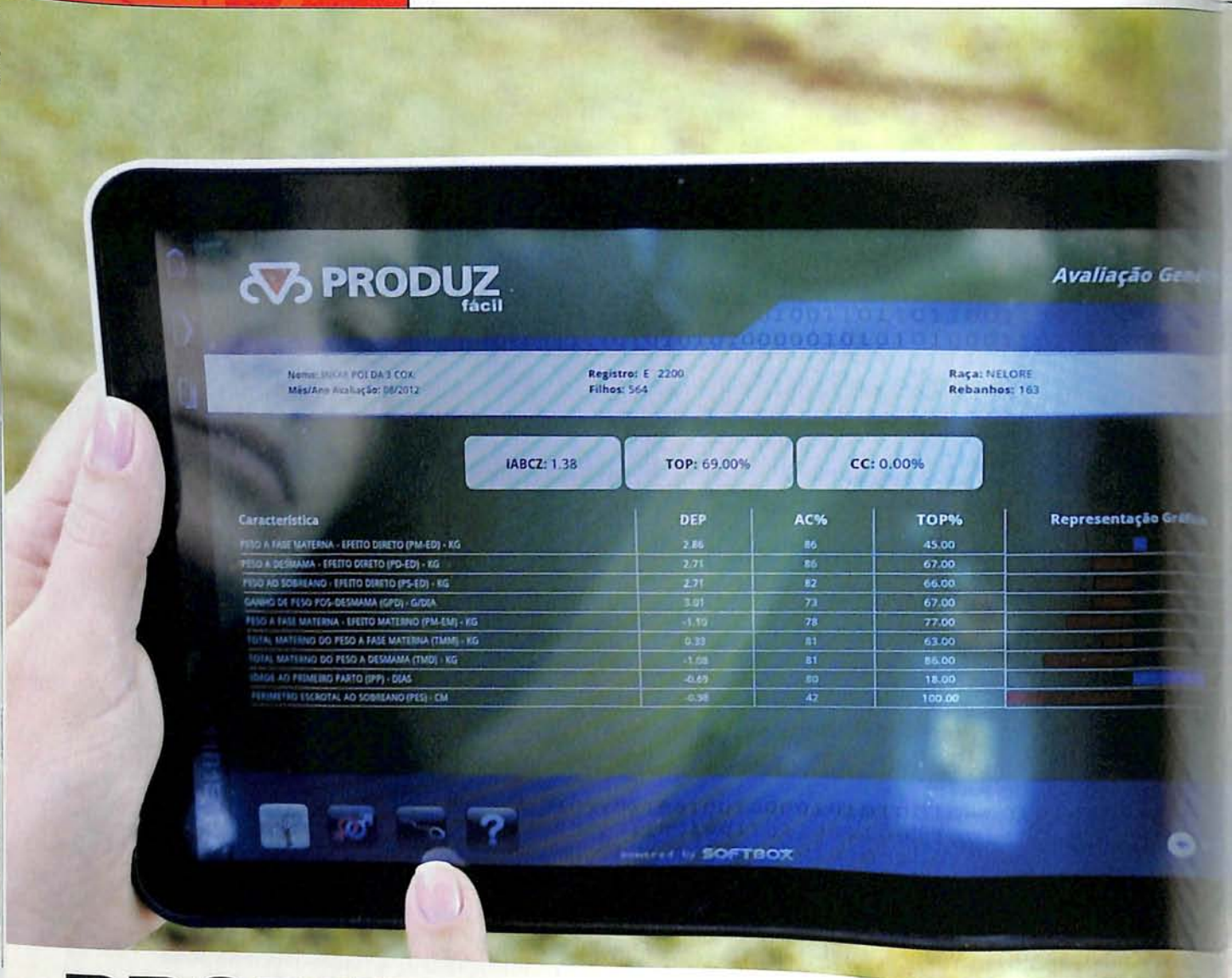

PRODUZ Fácil

chega para otimizar trabalho a camp

A tecnologia chegou definitivamente ao campo para facilitar o trabalho dos criadores e de seus colaboradores. Um exemplo prático deste tipo de tecnologia é o PRODUZ, software lançado pela ABCZ em 2012 para auxiliar na organização e direcionamento do trabalho de seleção das raças zebuínas.

Para dinamizar ainda mais o trabalho de seleção de zebu em todo o país, a ABCZ prepara agora o lançamento da versão do PRODUZ para dispositivos móveis (tablets): o PRODUZ Fácil, que irá garantir maior mobilidade ao sistema. Além de todas as facilidades do PRODUZ (como acesso às avaliações genéticas, cálculo de consanguinidade, sistema de identificação eletrônica de animais, comunicação de dados com a ABCZ, entre outras), o PRODUZ Fácil oferece outras funcionalidades para quem está a campo.

Através do aplicativo é possível acessar a Relação de Filhos, onde o criador encontrará informações sobre os filhos de cada matriz, previsão de nascimento e acesso às coberturas em aberto para determinada vaca; Fotos, onde o usuário poderá exibir a foto de cada animal com seus respectivos dados de identificação; Consulta da genealogia de cada animal até a quinta geração; Avaliação genética

(com acesso aos seguintes valores: iABCZ, TOP, CC, DEP, AC e TOP) e Simulação de acasalamento, sendo que através do Tablet poderá ser feito simulação de acasalamento de 1 para 1 (vaca x touro) com objetivo de obter as características esperadas para acasalamento.

O lançamento do PRODUZ Fácil acontece durante a 79ª ExpoZebu. Os criadores que já adquiriram o PRODUZ ou farão a compra durante a EXPOZEBU 2013 terão acesso ao PRODUZ Fácil gratuitamente.

Os interessados em adquirir o PRODUZ e sua versão para tablets poderão conhecer o sistema e tirar dúvidas com a equipe da ABCZ, que estará à disposição dos criadores no Palanque Oficial do Parque Fernando Costa, a partir do dia 04 de maio.

Novos módulos

Em 2013, o PRODUZ também apresentará novidades em suas funcionalidades, com a inclusão de novos módulos de operação do sistema. O primeiro deles diz respeito à disponibilização de informações sobre as características genéticas de um animal, conforme sua raça. "Através deste módulo, é possível que se faça simulações de acasalamento entre animais para se obter as melhores características genéticas. Para os animais avaliados, o usuário terá acesso aos seguintes valores iABCZ, TOP, CC, DEP, AC e TOP bem como simular os futuros acasalamentos", explica Leonardo Praga, encarregado pelo Sistema PRODUZ.

Outro módulo novo é o de Importação de ADT (Autorização de Transferência), cujo objetivo é prover o usuário da possibilidade de executar a busca online de uma ADT que esteja envolvido como transmitente. Durante o processo de importação da ADT, o sistema PRODUZ irá cadastrar e completar a genealogia dos animais envolvidos na ADT.

A partir de agora, o Sistema PRODUZ irá permitir também ao usuário o envio eletrônico das ADT sem ter a necessidade de utilizar o site. O sistema também proverá o usuário de uma interface com o Controle Leiteiro, para que o criador possa executar a busca online das pesagens de leite de um ou mais animais. Para quem já possui o PRODUZ, estes novos módulos estarão disponíveis até o final do mês de abril. Para os novos usuários que adquirem o sistema em 2013, o PRODUZ já contará com os novos módulos atualizados.

Julgamento do criador

Pelo segundo ano consecutivo, a ABCZ irá promover o Julgamento do Criador. Assim como em 2012, os associados da entidade poderão votar durante a 79ª ExpoZebu nos melhores zebuínos em pista. Além dos terminais de votação, a ABCZ disponibilizará maior número de terminais móveis para facilitar a votação. Somente criadores presentes na exposição, munidos com seus respectivos login e senha das Comunicações Eletrônicas, é que poderão votar. A cada campeonato da ExpoZebu 2013, independente da raça zebuína, os associados da ABCZ presentes no evento poderão votar nos animais que mais lhe agradarem.

A votação dos criadores não influenciará a decisão dos jurados, mas ao final do julgamento o resultado da votação dos criadores também será apresentado no telão da pista de julgamento, para que possa ser comparado com a pontuação final dos jurados.

foto: Rúbio Marra

Criadores poderão participar da votação dos melhores animais em pista

Por: Laura Pimenta

Associações promovem event e reuniões durante a ExpoZe

A ExpoZebu será novamente o ponto de encontro dos criadores de zebu de todo o Brasil e as associações promocionais aproveitam o momento para reunir e promover eventos com a participação expressiva de seus associados.

A Associação dos Criadores de Nelore do Brasil (ACNB), por exemplo, está mobilizando grande parte de sua equipe para receber na Casa do Nelore, os criadores, expositores e apreciadores da raça, nacionais e internacionais, que passarão pelo Parque Fernando Costa durante os dias da ExpoZebu. Neste ano em especial, em parceria com a ABCZ e o Grupo Marfrig, a entidade pretende enfatizar as qualidades da carne dos animais nelore e os resultados alcançados através do Programa de Qualidade Nelore Natural.

Os criadores de gir leiteiro também têm compromissos importantes durante a ExpoZebu 2013. No dia 04 de maio, eles acompanham a divulgação do tão esperado Sumário Nacional de Touros ABCGIL/EMBRAPA e no dia 05 de maio participam de Assembleia Geral e eleição dos membros da Diretoria Executiva, Conselho Diretivo e Conselho Fiscal da Associação Brasileira dos Criadores de Gir Leiteiro (ABCGIL).

A Associação Brasileira dos Criadores de Indubrasil (ABCI) e Associação Brasileira dos Criadores de Sindi (ABCSindi) comemoram o fato de estarem próximas de concluir o estande definitivo das associações no interior do Parque Fernando Costa. No dia 07 de maio, a partir das 18h, acontece a inauguração da área externa do estande da ABCI e ABCSindi com a presença expressiva dos associados de todo o Brasil.

A expectativa entre os criadores de tabapuã também é alta. No dia 05 de maio, será realizada a entrega da premiação do Ranking Nacional da Raç tabapuã, a partir das 12h, em local a se definido pela Associação Brasileira d Criadores de Tabapuã (ABCT), promotor do ranking.

Já a Associação dos Criadores de Guzer de Brasil (ACGB) reunirá seus associado especialmente, em três momentos: duran te Assembleia Geral do Centro Brasilei de Melhoramento Genético do Guzerá CBMG e Teste de Progênie e Sumário d raça –, no dia 04 de maio, das 10h às 18h no dia 05 de maio, quando serão apresen tados os resultados e a premiação da I PG a Pasto Guzerá Estância Orestes Prata T bery Júnior, a partir das 18h, no Estande d Tortuga e no dia 06 de maio, a partir da 17h, durante o lançamento do Sumário da Raça Guzerá, no Espaço Zebu Leiteiro.

Os compromissos dos criadores de Brahman durante a exposição começam logo no início da ExpoZebu, no dia 03 de maio, a partir das 17h, quando se reúnem na Casa do Brahman, para Assembleia Geral Ordinária juntamente com a diretoria da ACBB (Associação Brasileira dos Criadores de Brahman do Brasil). Logo após a Assembleia, os criadores participam da entrega da premiação II PGP a Pasto Estância Zebu, às 19 horas.

foto: divulgação

Por: Faeza Rezende

Há 200 anos...

...começava o sucesso da pecuária brasileira

Era 1813, quando registraram pela primeira vez o desembarque no Brasil de um animal grande, com uma espécie de "curvatura" atrás da cabeça. Quem assistia a chegada do boi de cupim achava estranho. Tanto que chegaram a levá-lo para o zoológico. Mas, para ele, foi fácil (bem fácil) se adaptar no nosso país. O clima tropical era bem semelhante ao que ele vivia do outro lado do mundo. Era o aviso de que em pouco tempo ele dominaria as terras brasileiras. O zebu descobriu que é bom viver no Brasil e os pecuaristas, aos poucos, descobriram como é bom ter zebu por aqui.

Uma descoberta que passou pelas primeiras importações, movidas pela curiosidade, às lendárias, demoradas e difíceis viagens planejadas à Índia, que trouxeram avanço genético e muita riqueza para o país. Essa trajetória é a temática da terceira sala do Museu Virtual da ABCZ. No espaço, a valorização da história, da vida e da obra dos homens que se dedicaram ao sonho de construir o rebanho brasileiro.

Heróis audaciosos, como Teófilo de Godoy, o primeiro triangulino que foi à Índia atrás do zebu. Heróis destemidos, como Celso Garcia Cid, que desafiou e venceu a proibição do governo. Heróis natos, como José da Silva, o Dico, que, sem saber uma palavra de inglês, escolheu e trouxe aquele que seria o "pai" do rebanho brasileiro (Karvadi). Novos heróis, como Jonas Barcellos, que por quase 20 anos lutou para a reabertura comercial da importação de bovinos indianos. Heróis de uma só família, como os Borges, os Pratas, os Rodrigues da Cunha. "Sabemos que são incontáveis esses personagens. Mas tentamos contar pelo menos parte dessa história, que escreveu o sucesso da nossa pecuária. E essa homenagem acontece em um momento muito importante, quando comemoramos – pelo menos oficialmente – dois séculos de zebu no Brasil", comenta Eduardo Milani, superintendente de TI da ABCZ e coordenador do projeto do Museu Virtual.

A terceira sala

No espaço, serão disponibilizadas biografias desses desbravadores e o resumo das importações realizadas. Além disso, a equipe de pesquisadores do Museu Virtual apresentará detalhes do contexto socioeconômico de cada época. Ao inaugurar sua terceira sala, o Museu Virtual abrirá também as portas da sua biblioteca, onde serão disponibilizados livros especializados.

Já o acervo multimídia do Museu Virtual da ABCZ vai triplicar, com a inauguração da terceira sala. Ao todo, serão mais de 100 vídeos. Serão disponibilizados, entre outros, depoimentos inéditos de alguns pecuaristas da nova geração de importadores, como Jonas Barcellos, Pedro Novis e Antônio Pitangui de Salvo. Eles contam detalhes das suas viagens.

O visitante também poderá ouvir a história pela voz de saudosos personagens. Relatos emocionantes de quem participou diretamente destas "aventuras" em busca do zebu na Índia, no século passado. Testemunhos, como os dos pecuaristas Torres Homem Rodrigues da Cunha, Rubico Carvalho e Nenê Costa. Vídeos, que foram disponibilizados para o Museu, através de uma parceria com a Associação dos Criadores de Nelore do Brasil.

Contos e "causos"

Entre as novidades da nova Sala, está a se ção "Contos e causos". Mais uma ferrame ta criada pela equipe do Museu Virtual pa valorização da história oral, tão importan para retratar a realidade social do campo.

Neste item, os visitantes poderão le e ouvir "causos" dos bastidores da vid na roça. Além disso, os "causos" tambe ganham forma pelo talento do desenh ta uberabense Jamilton Souza. Durante ExpoZebu, uma equipe ficará no Museu d Zebu e percorrerá o Parque Fernando Co ta para escutar e gravar os "causos" qu os pecuaristas têm para contar. As histór serão inseridas no Museu Virtual e, depo será aberta a votação, que será no próp site. O mais votado será premiado. A inte ção dos organizadores é mobilizar a clas para a importância do registro da histór

A terceira sala do Museu Virtual abri as portas no dia 03 de maio, durante a E poZebu 2013. A cerimônia de inauguraçã acontece no Museu do Zebu, a partir das 9

"Mundo Vasto Mundo" do Zebu

Intitulada "Mundo Vasto Mundo" do Zebu, a 30ª Mostra do Museu do Zebu terá como um de seus focos principais as histó dos importadores e reunirá textos e fotos sobre personagens marcantes das importações de zebu como: Dom Pedro I, An Miranda, Manuel Lemgruber, João Martins Borges, Nenê Costa, entre outros.

Durante a ExpoZebu, haverá ainda uma mostra com obras do artista Calmon Barreto, notório desenhista, pintor, escultor, g vador e escritor. Um dos quadros mais famosos do artista, que retrata a introdução do zebu no Brasil, poderá ser visto dura a exposição, juntamente com outras nove obras. No dia 03 de maio, às 14h, será realizada uma mesa redonda sobre a vid a obra de Calmon Barreto, em parceria com a Prefeitura de Araxá e o Museu Calmon Barreto.

Para relembrar a inauguração do Parque Fernando Costa, feita em 1941, a ABCZ instalará no interior do parque um obeli ornamentado com placas de bronze esculpidas pelo artista Humberto Cozzo. O obelisco foi inaugurado pelo presidente Get Vargas no mesmo dia da inauguração do Parque, na década de 40, na Praça Rui Barbosa, em Uberaba. A inauguração Obelisco será no dia 03 de maio.

O Museu do Zebu sediará também durante a ExpoZebu um ciclo de palestras sobre Melhoramento Genético e Mercado Trabalho, promovido pela ABCZ, FAZU, Museu do Zebu e Polo de Genética.

Zebu na Escola

Aproximadamente oito mil crianças são esperadas para participar do Projeto "Zebu na Escola" em 2013. Este ano, hav teatro com o tema "Zebu de Ponta a Ponta" para os alunos das escolas públicas; a disponibilização de dez terminais de co putadores com os jogos eletrônicos sobre o zebu e a realização de um Concurso de Fotografia intitulado "Um olhar diferen com alunos da APAE e da Escola Dulce de Oliveira, que farão uma sessão de fotos na Fazenda São Geraldo, do criador M de Almeida Franco Júnior. Outra ação nova do projeto é a "Olho Amigo", quando alunos do Instituto dos Cegos de Uber visitarão a ExpoZebu com acompanhamento de monitores, onde poderão tocar os animais e visitar o Museu com uma ses de toques nas peças e participação em palestras.

Mérito 2013

Categoria Nacional

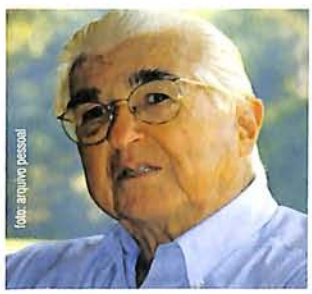

Sérgio Assumpção Toledo Piza

Aos 86 anos, Sérgio Assumpção Toledo Piza acompanha com curiosidade o mercado de nelore no Brasil. Apesar de não se dedicar mais ao trabalho como pecuarista e empresário, Sérgio Piza colaborou expressivamente para a expansão do nelore no Brasil. Natural de São Paulo, ainda jovem, Sérgio começou a ajudar o pai Alcebíades Toledo Piza, que se dedicava à cultura do café na propriedade da família localizada em Pirajuí/SP. Começou a criar nelore na década de 50, adquirindo seus primeiros animais em uma liquidação de plantel do Sr. João Nunes. Entre 1960 e 1963 foi prefeito de Pirajuí. Em 1963, foi eleito presidente da Exposição Agropecuária de Bauru, onde teve seu primeiro contato com o universo dos leilões de animais. Em seguida, fundou a Programa Leilões e passou a difundir o conceito de vendas de animais através de remates, pouco utilizados na região Sudeste do Brasil na época. Colaborou com a inserção da pecuária no sul do Pará, ajudando vários grupos de pecuária a desenvolver seus projetos naquele estado. Na década de 70, assumiu a presidência da ACNB (Associação dos Criadores de Nelore do Brasil), onde colaborou decisivamente com a promoção da raça nelore em todo o país. É casado com a uberabense Maria Cândida da Rocha Miranda, com quem tem dois filhos e três netos.

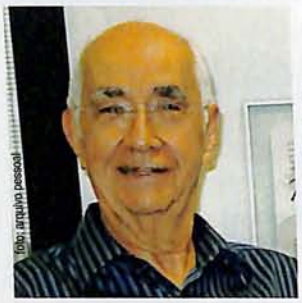

Sylvio Propheta de Oliveira

Aos 85 anos, o empresário e pecuarista Sylvio Propheta de Oliveira é um exemplo de vida, perseverança e coragem. Construção civil, indústria e pecuária ocuparam boa parte do tempo deste senhor, respeitado pelas vitórias e dedicação ao trabalho. Nascido na cidade de São Paulo, aos 11 anos, Sylvio começou a trabalhar em um escritório de advocacia. Logo depois, aos 14, foi trabalhar como office boy na Kibon, onde passou por todos os departamentos até se tornar diretor de suprimentos. Foi quando, aos 37 anos e pronto para novos desafios, montou uma sociedade para criar a Q-Refresco, fabricante de refresco em pó e outros produtos. Com muito dinamismo, a vida empresarial de Sylvio foi marcada por diversas fases dentre elas a criação e consolidação da empresa Embalagens Flexíveis Diadema. Ainda na década de 80, o visionário Sylvio Propheta investiu na construção civil, através da Josil Empreendimentos Imobiliários. A pecuária também surgiu na vida de Sylvio Propheta nos anos 80. A marca HRO começou com uma sociedade, em 52 mil hectares de terras, no município de Paragominas/PA. No início, a propriedade fazia a produção extensiva de nelore: cria, recria e engorda de 100 mil cabeças. Deste período, dois momentos são marcantes: Propheta foi o primeiro pecuarista a produzir silagem de milho no Pará e ajudou na construção da estrada Belém-Brasília, para dar melhor acesso à fazenda. Hoje esta propriedade pertence ao amigo Djalma Bezerra. Atualmente, realiza a sua seleção de nelore elite na Fazenda Tapijara, na região de Avaré SP. Numa área de 250 alqueires, ele cria mil cabeças de gado. Lá ficam animais de destaque adquiridos em diversos remates, além dos animais nascidos na própria fazenda. O senso apurado para os negócios levou Propheta a frequentar leilões por todo o País, pagando preços recordes que chamam a atenção. Em 1994 investiu US$ 330 mil no touro Xenugu - o primeiro reprodutor mais caro do Brasil. Já em 95, comprou, da Fazenda do Sabiá, Tamara por US$ 100 mil. Da Fazenda Mata Velha adquiriu Faveira por US$ 120 mil e da Terra Boa comprou em consórcio, Helen da Terra Boa, que em 2003 foi vendida por R$ 1.190 milhão. Todo esse trabalho do Sr. Sylvio reconhecido nacionalmente foi coroado com a oportunidade de ser o mais novo promotor do grande Leilão Elo de Raça em 2013.

Eliseu Roberto de Andrade Alves

O mineiro Eliseu Roberto de Andrade Alves tem 82 anos e é natural de São João del Rei. Engenheiro Agrônomo formado pela Universidade Federal de Viçosa em 1954, é PHD em Economia Agrícola pela Purdue University (Indiana USA). Durante 17 anos contribuiu para consolidar o serviço de extensão rural em Minas Gerais (1955 a 1973). É servidor público há 47 anos: atuou como chefe do departamento de planejamento e avaliação da ACAR-MG (hoje, EMATER/MG), principal órgão de extensão rural do Estado de Minas Gerais. Foi diretor da Embrapa entre os anos de 1973 e 1979, e seu presidente entre os anos de 1979 e 1985. Atuou ainda como Presidente da CODEVASF de 1985 a 1989 e Secretário Nacional de Irrigação no ano 1989. Entre os anos de 1990 e 2002, manteve sua dedicação ao Agronegócio, quando atuou como Assessor da Presidência da Embrapa. Junto com um grupo de cientistas sociais, ajudou a conceber e formular o modelo no qual a EMBRAPA se baseou e ajudou a defender o modelo no governo. Autor do trabalho que organizou a EMBRAPA em Centros. Como diretor, concebeu e executou o programa de pós-graduação. Como presidente da EMBRAPA, fez deste programa a primeira prioridade, atingindo a marca de 1.600 pós-graduados em 12 anos. Ajudou a consolidar a EMBRAPA e torná-la uma referência nacional e internacional.

Márcio de Resende Andrade

Titular da marca Nelore MRA, o selecionador Márcio de Resende Andrade dedica-se à pecuária de corte e elite na Fazenda Paraíso, em Terenos/MS. A paixão pela pecuária é antiga, e foi herdada da família, que sempre se dedicou à atividade rural. Começou a dedicar-se à seleção da raça nelore em 1970. Um grande destaque do plantel do selecionador foi o touro Bitelo da SS. O touro nasceu em 24 de julho de 1995, na Fazenda São Sebastião, em Caarapó (MS), de propriedade do próprio criador. O touro faleceu em Araçatuba, no dia 16 de janeiro de 2005, aos nove anos de idade. Passou sete anos em coleta, e em outubro do ano anterior (2004) atingiu a marca de 200 mil doses de sêmen produzidas, tornando-se o reprodutor mais jovem a alcançar esse desempenho. Márcio integra o Conselho Deliberativo da Nelore MS (Associação Sul-Mato-Grossense dos Criadores de Nelore). Natural da cidade de Prata/MG, Márcio tem 73 anos.

Joaquim José da Costa Noronha

Bisneto, neto e filho de fazendeiros, Joaquim José da Costa Noronha (Kinkão) acompanhou desde criança a origem do gado gir leiteiro da marca C.A, na fazenda Campo Alegre, onde passava suas férias escolares. Nascido em São João da Boa Vista, o engenheiro agrônomo herdou do avô, Dr. João Batista Figueiredo Costa, a paixão pelo gir leiteiro, o que fez com que continuasse a seleção iniciada por ele em 1932 na fazenda Campo Alegre. Em 1987, parte do rebanho que coube a ele foi transferida para a Fazenda Terra Vermelha, localizada no Município de Vargem Grande do Sul/SP, onde atualmente dedica-se exclusivamente à pecuária com o gir leiteiro KCA. Sempre determinado a selecionar animais de alto valor genético agregado à produção leiteira, Kinkão investe em biotecnologias de reprodução. A qualidade do rebanho gir leiteiro KCA tem contribuído para o melhoramento da produção leiteira nacional e internacional, haja vista que seus touros são pais de campeãs em torneios leiteiros e recordistas de produção tanto no Brasil quanto no exterior. Sócio fundador da ABCGil, sempre participou ativamente da associação visando o crescimento e melhoramento da raça. Juntamente com a Embrapa, participa do Teste de Progênie EMBRAPA/ABCGIL e ABCZ/UNESP, obtendo resultados expressivos entre os principais touros dos dois rankings como C.A. Sansão, líder absoluto por 12 vezes, sendo 07 ABCGIL/EMBRAPA e 05 ABCZ/UNESP.

José Humberto Villela Martins

Natural de Ituiutaba/MG, José Humberto Villela Martins dedicou grande parte de sua vida à pecuária. Manteve a tradição familiar e investiu na pecuária de corte e seletiva, primeiro na Fazenda Mandengo, em Quirinópolis/GO e, posteriormente, na fazenda Camparino, em Cáceres/MT, onde atua desde 1993. Hoje, aos 70 anos, continua apostando no zebu. Além da seleção de nelore e nelore mocho, com mais de 50 anos de tradição, José Humberto passou a selecionar também gir leiteiro há cerca de oito anos e, mais recentemente, a raça sindi. Uma grande referência para seu trabalho como criador e selecionador é o amigo Cláudio Carvalho (in memorian), que lhe apresentou o Programa de Melhoramento Genético da Raça Nelore e que, desde então, passou a utilizar em sua seleção na Fazenda Camparino. Lá, José Humberto também se dedica à criação de cavalos da raça quarto de milha.

Categoria Internacional

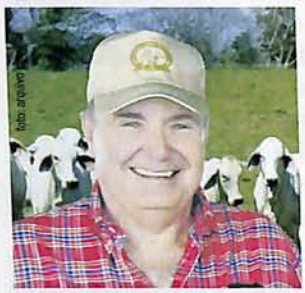

Monty Alfred Motta Toledano

Natural da Cidade do Panamá, Monty Alfred Motta Toledano tem 76 anos. É bacharel em Ciências Econômicas pela Universidade da Pensilvânia (Filadelphia /EUA). Trabalha desde 1960 na companhia Valores Nacionais, dedicada a títulos e ações privadas e do estado, primeiro como empregado e após alguns anos como gerente geral e posteriormente como presidente da empresa, cargo que ocupa até o momento. Após o falecimento do pai, George Motta, em 2 de novembro de 1969 assumiu a administração da fazenda Hermot, S.A., da qual é presidente até os dias de hoje e onde se dedica à criação de gado brahman registrado e comercial, além de gir leiteiro. Foi presidente da EXPICA 2000 (Exposición Pecuaria del Istmo Centro Americano, em Azuero-Rep. de Panamá) y EXPICA 2004 (David-Rep. de Panamá) sob a administração da Presidenta Mireya Moscoso. Além disso, foi membro do Conselho do Governo para o Setor Agropecuário. Representou o Panamá em muitas gestões da EXPICA internacional, bem como em grande número de organizações internacionais, associações de criadores como ANAGAN e CRICEPA, onde ocupou diferentes cargos, entre eles, o de presidente. Sua ligação com a pecuária teve início em setembro de 1946 junto a seu pai e seus quatro tios, que foram os fundadores da HERMOT, S.A. (Arturo, Felipe, George, Roberto y Alberto Motta). Para Don Monty, como é conhecido, o fato mais significativo de sua dedicação à pecuária foi o touro brahman Mr. Hermot 016/4, que ganhou por duas vezes o título de campeão internacional (em Guapiles, Costa Rica, e em Manágua, Nicarágua) e cinco vezes grande campeão nacional. Foi pioneiro na realização de leilões de gado no Panamá e anualmente realiza um grande leilão de animais registrados, que este ano alcança a sua 20ª edição. É também presidente da Hermosa, S.A. (que inclui um moinho de arroz e parte da produção agrícola com arroz, palma azeiteira, milho para ensilagem e grãos).

Categoria Funcionário

Carlos Henrique Cavallari Machado

Carlos Henrique Cavallari Machado tem 44 anos e é natural da cidade de Ribeirão Preto/SP. Formado em Zootecnia pela FAZU (Faculdades Associadas de Uberaba) e especialista em Produção de Ruminantes e Agronegócio (Gestão e Controle), Ike, como é conhecido, trabalha na ABCZ desde 1997. Há quase 20 anos, Carlos Henrique está à frente da Superintendência Técnica Adjunta de Melhoramento Genético da ABCZ.

O gosto pela pecuária é antigo e veio da família, cujos avós sempre se dedicaram à atividade rural. O pai se dedicava à criação de gir leiteiro em uma fazenda no município de Conceição das Alagoas/MG. Por isso, desde criança Carlos Henrique frequenta a região de Uberaba, acompanhando e admirando o trabalho da ABCZ. Atualmente, Carlos Henrique dedica-se à expansão do PMGZ (Programa de Melhoramento Genético de Zebuínos), ministra aulas na FAZU e administra uma propriedade rural localizada em Goiás, onde trabalha com gado nelore registrado e soja.

EXPOZEBU

Programação da 79ª ExpoZebu

(sujeita a alteração)

22 de abril - segunda-feira

Entrada dos animais procedentes de mais de 700 km

26 de abril - sexta-feira

Recepção, identificação e mensuração dos animais

29 de abril - segunda-feira

Recepção, identificação e mensuração dos animais

20h00 - Leilão Herdeiros do Gir Leiteiro - Programa Leilões (virtual)

30 de abril - terça-feira

Recepção, identificação e mensuração dos animais

20h00 - 2º Leilão Terra Prometida (gir leiteiro) - Tatersal ABCZ "Rubico de Carvalho" - Programa Leilões

20h00 - Leilão Perboni e Convidados - Programa/Remate Leilões (virtual)

01 de maio - quarta-feira

Recepção, identificação e mensuração dos animais

08h às 18h - Início do Shopping Agropecuária Diamantino (nelore) - Fazenda Estância Buriti II (BR 050 - Km 128 - sentido Uberlândia)

09h às 18h - Início do Shopping Fazenda Santanna (nelore) - Fazenda Santanna / Estande do parque Fernando Costa

13h00 - 12º Elite Gir Terras de Kubera e Sta. Bárbara - Tatersal Leilopec - Programa Leilões/Leilopec

13h00 - Leilão Virtual de Produção e Convidados Dia "D" (Nelore) - Nova Leilões (virtual)

15h00 - Primeiro Encontro "A Velha Guarda do Zebu" - Auditório do Museu do Zebu

19h00 - Encontro dos Tratadores e Apresentadores e Entrega dos kits aos Tratadores - Tatersal ABCZ "Rubico de Carvalho"

20h00 - Leilão Tributo a "Helder Galera" (nelore) - Centro de Eventos RKC - Programa/Remate Leilões

20h00 - Leilão Berço da Índia (gir) - Tatersal ABCZ "Rubico de Carvalho" - Programa/Remate Leilões

02 de maio - quinta-feira

02/05 - Pesagem dos animais

09h00 - Reunião do Conselho Consultivo - Sala de Reuniões da Diretoria

10h00 - 7º Encontro da Comissão de Agricultura, Pecuária, Abastecimento e Desenvolvimento Rural da Câmara dos Deputados - Salão Nobre da ABCZ

13h00 - Leilão Zebulândia - A Força do Gir (gir leiteiro) - Centro de Eventos RKC - Programa Leilões

14h00 - Início do Projeto "Zebu na Escola" /Entrega das redações "Zebu de Ponta a Ponta" - Auditório do Museu do Zebu /

20h00 - 5º Excelência da Raça - (Gir Leiteiro) - 20h -Centro de Eventos "Rômulo Kardec de Camargos" - Programa/ Remate Leilões

20h00 - Inauguração oficial do Tatersal "Rubico de Carvalho" - Tatersal Rubico de Carvalho

20h00 - Leilão São José - Ariston Quirino (Nelore) - Tatersal ABCZ "Rubico de Carvalho" - Programa/Remate Leilões

03 de maio - sexta-feira

08h00 - Projeto "Zebu na Escola" - Ensino Médio, Técnico e Superior
a definir - Abertura da 30ª Mostra do Museu do Zebu - "Mundo Vasto Mundo do Zebu" - Museu do Zebu
08h30 - Inauguração da Mostra Calmon Barreto - Museu do Zebu
09h00 - Inauguração da Sala Virtual "Os Importadores" - Museu do Zebu
09h30 - Inauguração do Obelisco - Praça da Bandeira
10h00 - Inauguração Oficial da 79º ExpoZebu - Palanque Oficial
10h00 - Cerimônia cívica de hasteamento da bandeira nacional e demais pavilhões - Praça da Bandeira
10h00 - Mérito ABCZ - Palanque Oficial
13h00 - Leilão de Produção Pura Genética - Centro de Eventos "Rômulo Kardec de Camargos" - Programa/Remate Leilões
14h00 - Mesa redonda sobre a vida e a obra de Calmon Barreto - Auditório do Museu do Zebu
14h00 - Início do Concurso Leiteiro (Ordenha de Esgota)
14h00 - Pré-Classificação da Raça Nelore
14h00 - Assembleia Geral Ordinária ACGB - Hotel Golden Park
17h00 - Assembleia Geral Ordinária ACBB - Casa do Brahman
19h00 - Entrega da premiação da II PGP a Pasto Estância Zebu - Casa do Brahman
20h00 - 2º Leilão Essência do Tabapuã - Tatersal ABCZ "Rubico de Carvalho" - Central Leilões
20h00 - 19º Leilão TOP Géo Guzerá - Fazenda Índia - Programa/ Remate Leilões
20h00 - 18º Embriões Nova Era/VR-JO e Convidados - Centro de Eventos "Rômulo Kardec de Camargos" - Programa/ Remate Leilões
20h00 - 3º Seleção de Ouro do Gir Leiteiro - Tatersal Leilopec - Programa/Remate Leilões
22h00 - Concurso Leiteiro (Primeira Esgota)

04 de maio - sábado

06h00 - Concurso Leiteiro (Segunda Esgota)
07h30 às 12h30 - Julgamento - (Brahman, Nelore, Indubrasil, Tabapuã e Guzerá)
15h00 - Desfile de Touros - Central ABS Pecplan
08h às 17h30 - 30º Mostra "Mundo Vasto Mundo" do zebu e Calmon Barreto - apresentações culturais - Museu do Zebu
09h às 17h30 - Ciclos de Palestras - Melhoramento Genético - Auditório do Museu do Zebu
a definir - Farm Tours (Visitantes Internacionais) - Saída: Salão Internacional
10h às 18h - Assembleia Geral do Centro Brasileiro de Melhoramento Genético do Guzerá - CBMG e Teste de Progênie e Sumário da raça - Sala de Reuniões da Diretoria
10h às 13h - Divulgação do Teste de Progênie (ABCGIL) - Salão Nobre ABCZ
14h30 - Reunião da Rural Jovem - Salão Nobre ABCZ
13h00 - Leilão Nelore Elite Select ExpoZebu - Local: Centro de Eventos "Rômulo Kardec de Camargos" - Programa/ Remate Leilões
13h00 - Genética Campeã Fazenda Mutum e Convidados - Leilopec - Leilopec/Programa
13h00 - 3º Leilão Essência Brahman - Tatersal Rubico de Carvalho - Nova Leilões
14h00 - Concurso Leiteiro (Terceira Esgota)
14h às 18h - Julgamento - (Indubrasil, Tabapuã, Pré-classificação Nelore, Pré-classificação Brahman e Gir Leiteiro)
a definir - Divulgação do Sumário Nacional de Touros ABCZ - EMBRAPA
9h00 - Leilão Elo de Raça (Nelore) - Chácara Mata Velha - Programa/Remate Leilões
20h00 - Revelações do Tabapuã - Tatersal ABCZ "Rubico de Carvalho" - Central Leilões
20h00 - Fazenda Figueira - Raridades do Gir Leiteiro - Centro de Eventos "Rômulo Kardec de Camargos" - Programa/ Remate Leilões
20h00 - TOP da Raça Pêga & Marchador - Tattersal Leilopec
20h00 - Leilão Guzerá Linhagem Leiteira Uniube/Villefort e Convidados - Tattesal Fazenda Índia - Programa
22h00 - Concurso Leiteiro (Quarta Esgota)

05 de maio - domingo

06h00 - Concurso Leiteiro (Quinta Esgota)
07h30 às 12h30 - Julgamento - (Brahman, Nelore, Tabapuã, Guzerá e Guzerá Leiteiro)
08h às 17h30 - 30º Mostra "Mundo Vasto Mundo" do zebu Calmon Barreto - apresentações culturais - Espaço alternativo do Museu do Zebu
a definir - Farm Tours (Visitantes Internacionais) - Saída: Salão Internacional
09h às 17h30 - Ciclos de Palestras -Melhoramento Genético - Auditório Museu do Zebu
13h00 - 24º Leilão Naviraí - Chácara Naviraí - Programa
13h00 - Leilão Casa Branca e Querença - Tatersal ABCZ "Rubico de Carvalho" - Programa/Remate Leilões
14h00 - Leilão Rainhas do Guzerá - Faz. São Geraldo - Programa Leilões
12h00 - Entrega da premiação do Ranking Nacional da Raça Tabapuã
14h00 - Concurso Leiteiro (Sexta Esgota)
a definir - Assembleia Geral / Eleição dos membros da D

Executiva, Conselho Diretivo e Conselho Fiscal da ABCGIL
14h às 18h - Julgamento - (Indubrasil, Gir dupla aptidão, Gir Leiteiro, Pré-classificação Nelore e Pré-classificação Brahman)
18h00 - Apresentação dos resultados e premiação da I PGP a Pasto Guzerá Estancia Orestes Prata Tibery Junior - Estande da Tortuga
19h00 - Lançamento do livro do autor Rinaldo dos Santos - Auditório Museu do Zebu
20h00 - Leilão Noite do Nelore Nacional - hácara Nelore Nacional - Programa/Remate Leilões
20h00 - 40º Peso Pesado do Tabapuã - Tatersal ABCZ "Rubico de Carvalho" - Central Leilões
20h00 - Leilão ProgreGIR - Tattersal Leilopec - Leilopec/Programa
22h00 - Concurso Leiteiro (Sétima Esgota)

06 de maio - segunda-feira

06h00 - Concurso Leiteiro (Oitava Esgota)
07h30 às 12h30 - Julgamento - (Brahman, Nelore, Tabapuã, Guzerá e Guzerá Leiteiro)
08h às 18h - Seminário sobre o Agronegócio - Mercado de Trabalho - Auditório Museu do Zebu
08h30 às 11h - Palestra de Incentivo à Inovação - Salão Nobre da ABCZ (Polo de Genética/ Sebrae-MG)
a definir - Farm Tours (Visitantes Internacionais) - Saída: Salão Internacional
09h às 11h - Zebu na Escola - Teatro com o tema "Zebu de Ponta a Ponta" - Espaço alternativo do Museu do Zebu
10h00 - Julgamento Matriz Modelo - Pista de Julgamento "Torres Homem Rodrigues da Cunha"
13h00 - Leilão Estrelas da Expozebu - Centro de Eventos Rômulo Kardec de Camargos - Programa Leilões
13h00 - Leilão Guzerá Villefort - Tatersal Rubico de Carvalho - Programa Leilões
14h00 - Concurso Leiteiro (Nona Esgota)
14h às 16h - Zebu na Escola - Teatro com o tema "Zebu de Ponta a Ponta" - Espaço alternativo do Museu do Zebu
17h00 - Encerramento do Concurso Leiteiro - Pavilhão do Concurso Leiteiro
17h00 - Lançamento do Sumário da Raça Guzerá - Espaço Zebu Leiteiro
18h00 - Premiação das campeãs do 35º Concurso Leiteiro e Lançamento Sumário de Leite (Gir e Guzerá) - Estande do PMGZ
14h às 18h - Julgamento - (Gir dupla aptidão, Gir Leiteiro, Tabapuã, Pré-classificação Nelore e Pré-classificação Brahman)
20h00 - 29º Noite dos Campeões - Faz. São Geraldo - Remate Leilões
20h00 - 22º Tradição Gir Leiteiro - Centro de Eventos Rômulo Kardec de Camargos - Programa/Leilopec

07 de maio - terça-feira

07h30 às 12h30 - Julgamento - (Brahman, Nelore, Guzerá, Sindi e Guzerá Leiteiro)
09h00 - 56º Leilão de Gir leiteiro da EPAMIG - EPAMIG - Djalma Tiveron
09h às 17h30 - Ciclos de Palestras "Melhoramento Genético" - Auditório do Museu do Zebu
a definir - Farm Tours (Visitantes Internacionais) - Saída: Salão Internacional
09h às 11h - Zebu na Escola - Teatro com o tema "Zebu de Ponta a Ponta" - Espaço Alternativo Museu do Zebu
13h00 - 11º Leilão Nelore MAAB - Tattersal Faz. Índia - Programa/Remate
14h às 16h - Zebu na Escola - Teatro com o tema "Zebu de Ponta a Ponta" - Espaço Alternativo Museu do Zebu
14h às 18h - Julgamento - (Gir dupla aptidão, Gir Leiteiro, Guzerá, Pré-classificação Nelore e Pré-classificação Brahman)
14h às 17h - Apresentação dos Projetos do Comitê Gestor (Polo de Genética) - Salão Nobre da ABCZ
18h00 - Treinamento aos Tratadores participantes do 35º Controle Leiteiro
18h00 - Inauguração da área externa do Stand Definitivo da ABCI e ABCSindi
18h00 - Coquetel em comemoração aos 10 anos do Projeto Brazilian Cattle - Salão Internacional
18h às 18h30 - Debate televisivo sobre a "Cadeia produtiva da carne" - Transmissão ao vivo Terra Viva
19h35 - Debate televisivo sobre a "Cadeia produtiva da carne" Transmissão ao vivo no canal DBO (Polo de Genética/ ABCZ)
20h00 - Leilão de Liquidação Nelore Elite Santa Bárbara - Centro de Eventos Rômulo Kardec de Camargos - Programa/Remate
20h00 - Leilão 10 Anos Leite Gir - Tatersal Leilopec - Leilopec/Programa

08 de maio - quarta-feira

07h30 às 12h30 - Julgamento - (Brahman, Nelore, Gir Leiteiro, Sindi e Nelore Mocho)
a definir - Fórum Zebu de Ponta a Ponta - Tatersal ABCZ "Rubico de Carvalho"
09h às 11h - Zebu na Escola - Teatro e passeio pelas estações sustentáveis - Espaço alternativo do Museu do Zebu
a definir - Farm Tours (Visitantes Internacionais) - Saída: Salão Internacional
09h às 17h30 - Ciclos de Palestras "Melhoramento Genético" - Auditório do Museu do Zebu

14h às 16h - Zebu na Escola - Teatro e passeio pelas estações sustentáveis - Espaço alternativo do Museu do Zebu
14h às 18h - Julgamento - (Gir dupla aptidão, Gir Leiteiro, Pré-classificação Nelore e Pré-classificação Brahman)
20h00 - Leilão Caminho das Índias - Centro de Eventos Rômulo Kardec de Camargos - Programa/Remate Leilões
20h00 - Leilão Shopping Colorado - Chácara Colorado - Programa/Remate Leilões

09 de maio - quinta-feira

07h30 às 12h30 - Julgamento - (Brahman, Nelore, Gir Leiteiro, Sindi e Nelore Mocho)
07h30 - Zebu e Melhor Idade- Apresentação da Banda do UAI - Espaço alternativo do Museu do Zebu
08h00 - Descerramento de placa em homenagem ao ex-presidente da ABCZ "Orestes Prata Tibery Jr." - Estância Orestes Prata Tibery Jr.
08h00 - Lançamento da ExpoZebu Dinâmica - Local: Estância Orestes Prata Tibery Jr.
a definir - Farm Tours (Visitantes Internacionais) - Saída: Salão Internacional
14h às 18h - Julgamento - (Pré-classificação Nelore, Pré-classificação Brahman e Gir Leiteiro)
14h00 - Zebu na Escola - Avaliação de trabalhos /Entrega de premiação / Concurso de redação - Auditório do Museu do Zebu
20h00 - Leilão Jóias da Raça - Faz. Nova Trindade - Programa/Remate Leilões
20h00 - 3º Leilão Essência da Raça Sindi - Tatersal ABCZ "Rubico de Carvalho" - Programa/Remate Leilões

10 de maio - sexta-feira

07h30 às 12h30 - Julgamento - 07h30 às 12h30 - (Nelore, Brahman e Nelore Mocho)
08h às 18h - Fim do Shopping Agropecuária Diamantino (nelore) - Fazenda Estância Buriti II (BR 050 - Km 128 - sentido Uberlândia)
09h às 18h - Fim do Shopping Fazenda Santanna (nelore) - Fazenda Santanna / Estande do parque Fernando Costa
09h00 - Zebu na Escola - Avaliação de trabalhos / Entrega de premiação / Concurso de fotografia "Um olhar diferente" - (Escolas APAE e Dulce de Oliveira) - 9h - Auditório do Museu do Zebu
a definir - Encerramento dos trabalhos de julgamento / Festa de confraternização e entrega dos prêmios aos Grandes Campeões e Grandes Campeãs.

11 de maio - sábado

A partir das 4h - Saída dos animais

Ítalo Pitty

4° Leilão Virtual

HERDEIROS DO GIR LEITEIRO

Tradição de pai para filho

FAZENDA SALOBO
GIR E GIROLANDO

André Andrade Ferreira
Fazenda Salobo

GIR MUT GIROLANDO

Bruno de Souza Machado Ferreira
Fazenda Mutum

SILVIO QUEIROZ PINHEIRO & FILHOS
FAZENDA ARAPOEMA

Henrique Ferreira Pinheiro
Gir Leiteiro Alto da Estiva

29 Abril 2013

2ª Feira - 20 horas

durante a Expozebu 2013

Marketing
Nil Comunicação e Marketing
(16) 3235.1030

Assessoria
Leite GIR
Genética e Manejo
(34) 3322.3522

Transmissão
CANAL RURAL

Leiloeira
REMATE LEILÕES
(11) 3872.5777

Nil Comunicação

2º Leilão Terra Prometida do Gir Leiteiro

30/04
20h30

Tatersal ABCZ
Durante a
Expozebu 2013

Promotores

Carlos Eduardo Bezerra - Fazenda Positiva (Corumba/GO)
Carlos Jacob Wallauer - Fazenda Belas Artes (Rio Brilhante/MS)
José Orlando Bordin - Fazenda Araquá (Charqueada/SP)
Lúcio e Cláudio de Oliveira Dias - Gir da Coli (Alexânia/GO)
Sebastião e Renan Salgado - Fazenda Salgado (Cocalzinho-GO)
Wagner Lúcio Jacinto - Gir da Sabedoria (Uberlândia-MG)
Winston Frederico Drummond - Fazenda Quilombo (Capinópolis/MG)

PROMOÇÃO

SABEDORIA GIR E GIROLANDO

BELAS ARTES GIR LEITEIRO E GIROLANDO

Fazenda Salgado Gir Leiteiro

FAZENDA ARAQUÁ

LSCF GIR DA COLI

REALIZAÇÃO

PROGRAMA LEILÕES

TRANSMISSÃO

terraviva

ASSESSORIA

Gleite.com

ORGANIZAÇÃO

WAGNER LÚCIO JACINTO

APOIO

ABCZ

Instituto Mineiro

Genética e tecnologia garantindo
o melhor para o seu plantel.

Leilão Virtual de Produção
e Convidados

DIA

01 de **maio** . das 14h às 18h
Transmissão: **NOVO CANAL**

Bezerros / Garrotes / Touros / Embriões

Agropecuária Diamantino · NOVA Leilões · LEILOPEC (34) 3326-5000

Patrocínio: **BELLMAN** · **GUABI**
Apoio: **CYRELA LANDSCAPE**

www.agropecuariadiamantino.com.br
Rodovia BR 050 - Km 128 - Uberaba - MG

LEILÃO

TRIBUTO A HELDER GALERA

EDIÇÃO ÚNICA

01 de maio de 2013 • quarta-feira • 21h

Durante a Expozebu

Centro de Eventos RKC

Parque Fernando Costa

Uberaba/MG

Animais e Prenhezes das principais Doadoras produzidas pela J. Galera

Realização:

HELDER GALERA

& Convidados Especiais

Transmissão:

CANAL RURAL

Leiloeira:

PROGRAMA LEILÕES

(43) 3373-7077

Assessoria:

Ipê OURO

(34) 3314-9494

Agência

dep

(18)

José Coelho Vitor

Maria Tereza C. Lemos Calil

Miller Cresta

Pedro Otoniel de Magalhães

convidam para o

Leilão Berço da Índia gir leiteiro

01 Maio 2013

Quarta Feira - 20 horas

Tattersal da ABCZ - Expozebu 2013

sorteio de um Carro 0KM entre os compradores

Marketing

Nil (16) 3235.1030

Assessorias

Gleite.com (34)3313.8883

Saul Assessoria (34)9650.7678

Leiloeira

Programa Leilões (43) 3373.7077

ABCZ

LEILÃO

ZEBULÂNDIA

GIR LEITEIRO

A Força do GIR

02 ' maio ' quinta | 13 horas

CENTRO DE EVENTOS RKC | DURANTE A EXPOZEBU ' 2013

LEILOEIRA

PROGRAMA LEILÕES
www.programaleiloes.com
(43) 3373-7077

REALIZAÇÃO

ZEBULÂNDIA
A SUA CASA PARA SOLUÇÕES EM AGRONEGÓCIOS

TRANSMISSÃO

CANAL RURAL

02 DE MAIO - QUINTA - 20H30

CENTRO DE EVENTOS R.K.C (ABCZ) • UBERABA/MG

Durante a Expozebu 2013

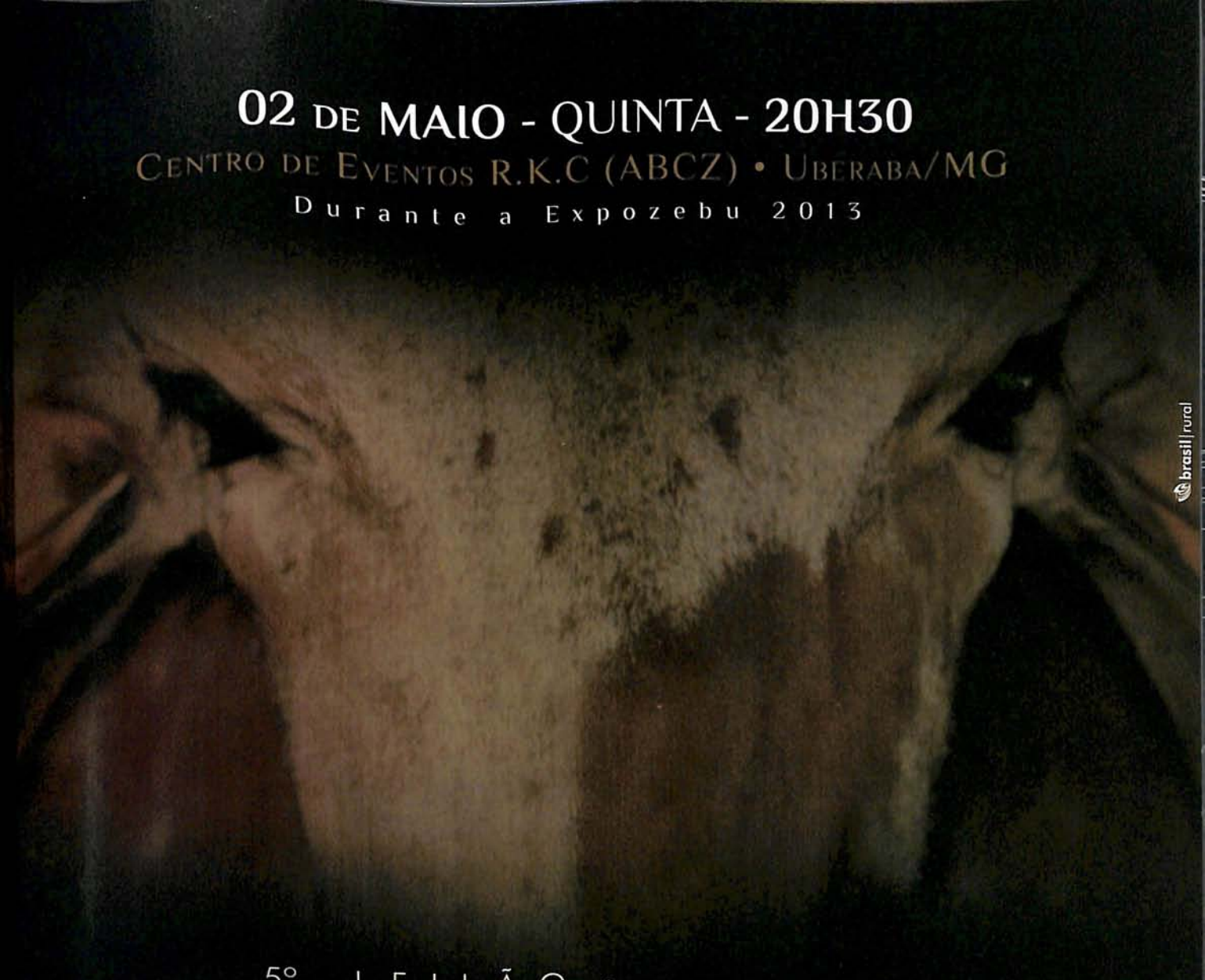

brasil|rural

5º LEILÃO

EXCELÊNCIA DA RAÇA

Gir Leiteiro

PROMOTORES

FAZENDA ENGENHO

FAZENDA Calciolândia

FAZENDAS DO BASA
GIR LEITEIRO E GIROLANDO

FAZENDA SALOBO
GIR E GIROLANDO

REALIZAÇÃO

PROGRAMA LEILÕES

ASSESSORIA

Leite GIR
Genética e Manejo

TRANSMISSÃO

terraviva

Leandro de Ap... Furtado de Andrade

Evandro do Carmo Guimarães

Antônio Andrade

34 3332 3522

02 DE MAIO
2013 . 20H
TATERSAL DA ABCZ
EXPOZEBU - UBERABA-MG

Estância São José

INDONÉS
2 ANOS CONSECUT
COMO A SEGUN
MELHOR MATR
DO BRASIL

LEILÃO SÃO JOSÉ

ARISTON QUIRINO DE MORAES E FILHOS

LIQUIDAÇÃO ELITE

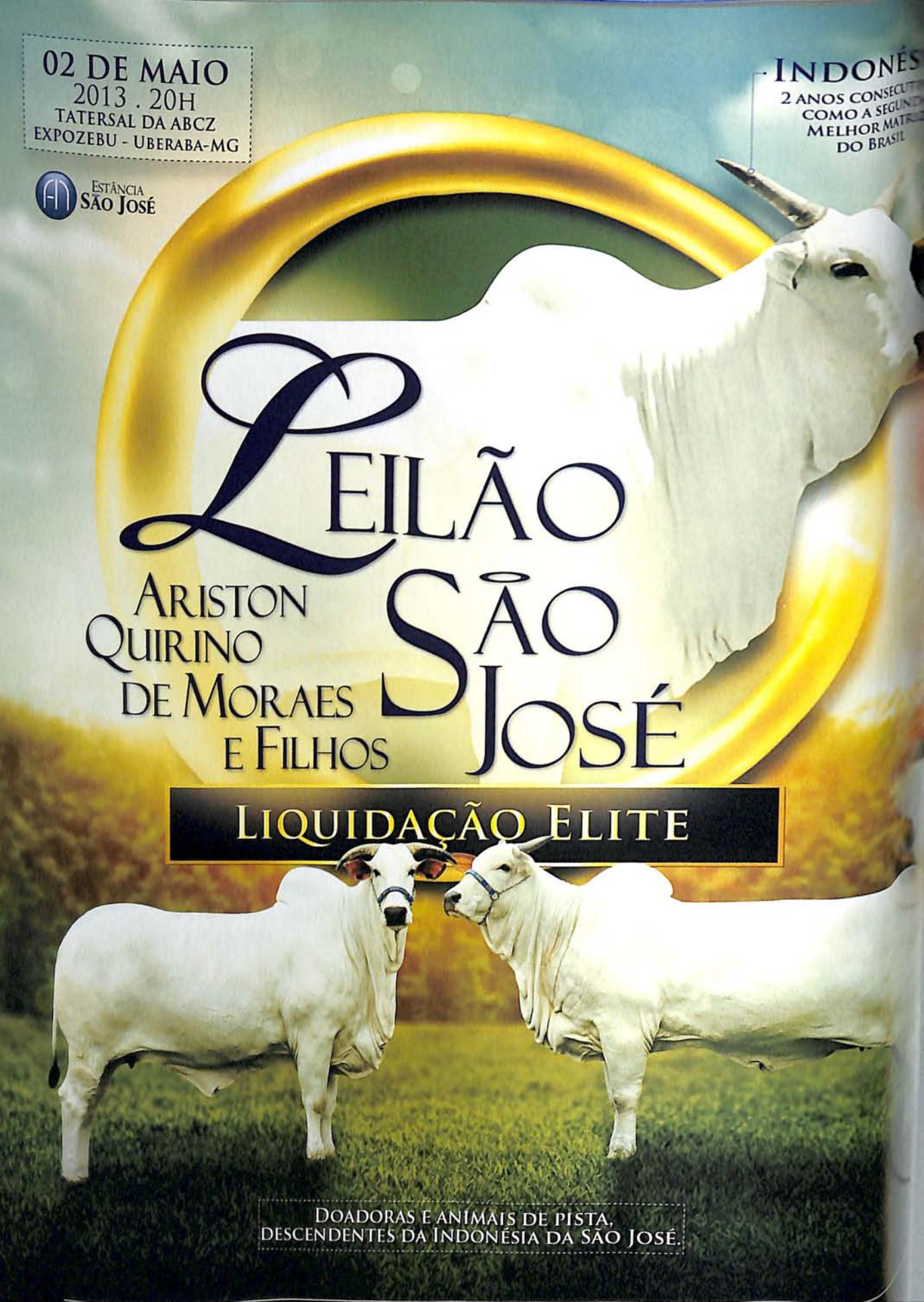

DOADORAS E ANIMAIS DE PISTA,
DESCENDENTES DA INDONÉSIA DA SÃO JOSÉ.

1º Leilão Virtual de Produção

PURA GENÉTICA

Gir Leiteiro de alta produtividade

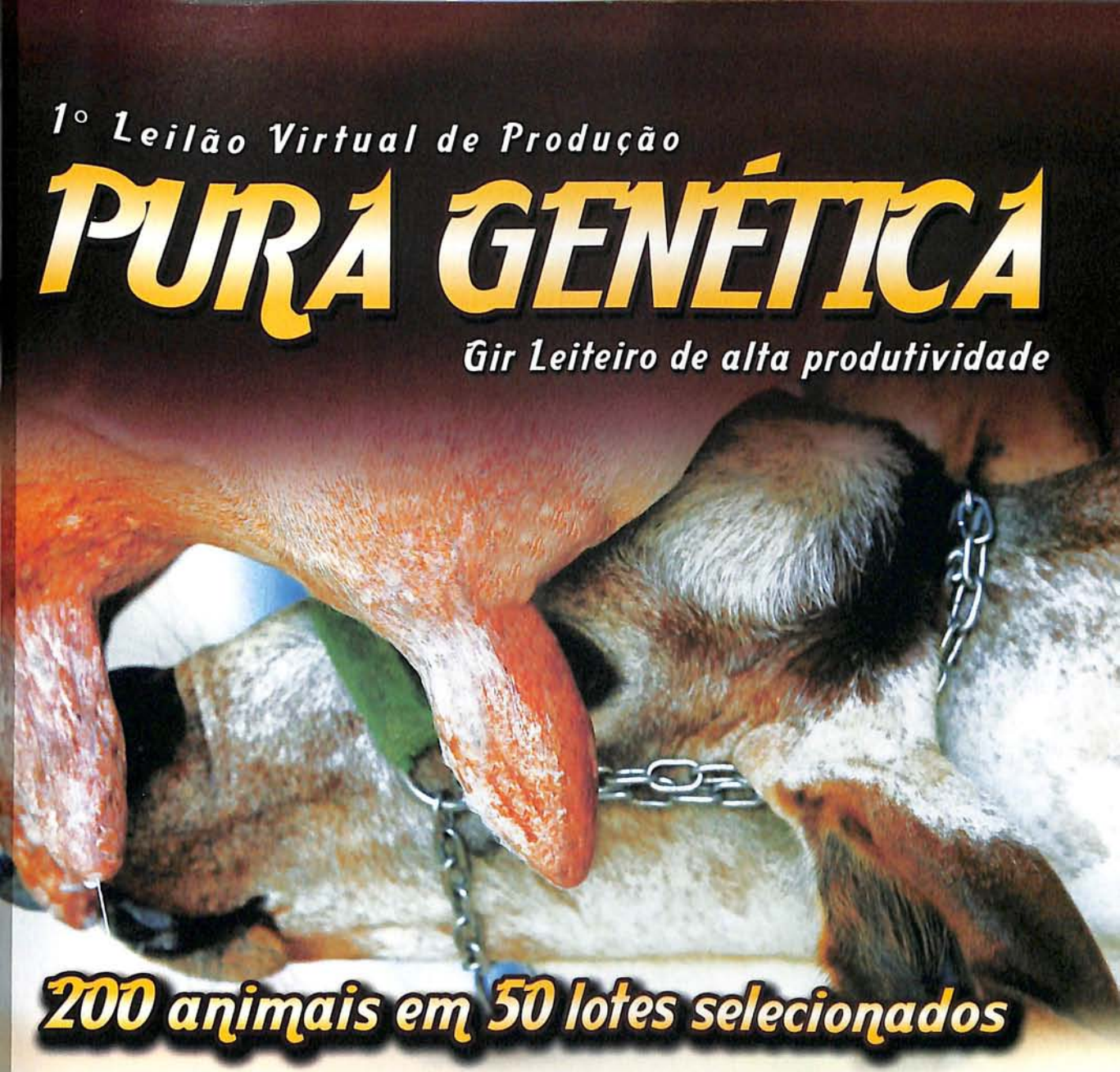

200 animais em 50 lotes selecionados

Agropastoril dos Poções
Alberico Souza Cruz
Antonio Paulo Abate
Demétrius Martins Mesquita
Eduardo Falcão de Carvalho
Fazendas do BASA
João Machado Prata Júnior
José Mario Mirando Abdo
Onofre Eustáquio Ribeiro
Paulo Ricardo Maximiano

03 MAIO 2013

Sexta feira - 14h

DURANTE A EXPOZEBU

MARKETING
Nil
(16) 3235.1030

ASSESSORIA
Leite GIR Genética e Manejo
(34) 3322.3522

TRANSMISSÃO
CANAL RURAL

LEILÃO OFICIAL
ABCZ

LEILÃO

Essência do Tabapuã

Excelê
genética
sua cria

3 de Maio

25 lotes, entre bezerros
e novilhas, de 3 a 12 meses.

Local: Tatersal
Data: 03 de Ma
Horário: 20h
Reservas com
(18) 9623-017

Transmissão

CANAL DO BOI

Leiloeira

CENTRAL LEILÕES

(18) 3622.4999

Promotores

Fazenda Água Milagrosa

e convidados

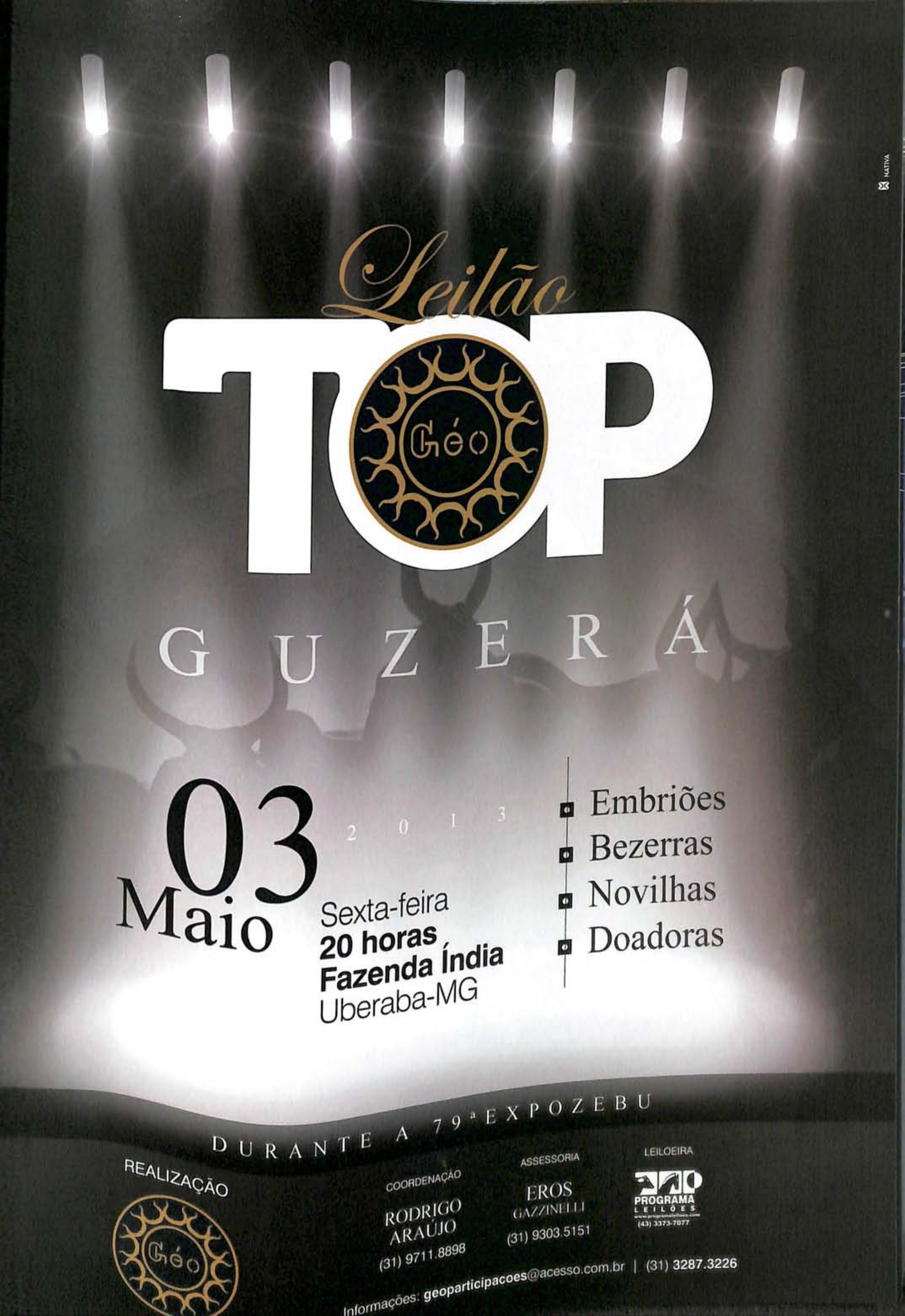

Leilão
TOP
Géo
GUZERÁ
03 Maio 2013
Sexta-feira
20 horas
Fazenda Índia
Uberaba-MG
Embriões
Bezerras
Novilhas
Doadoras
DURANTE A 79ª EXPOZEBU
REALIZAÇÃO
Géo
COORDENAÇÃO
RODRIGO ARAÚJO
(31) 9711.8898
ASSESSORIA
EROS GAZZINELLI
(31) 9303.5151
LEILOEIRA
PROGRAMA LEILÕES
(43) 3373-7077
Informações: geoparticipacoes@acesso.com.br | (31) 3287.3226
NATIVA

03 DE MAIO • SEXTA • 20H

CENTRO DE EVENTOS RÔMULO KARDEC DE CAMARGO (ABCZ)

DURANTE A 79ª EXPOZEBU 2013

O mais tradicional leilão de Embriões Nelore do Bra

18ª EDIÇÃO DO LEILÃO DE EMBRIÕES NOVA ERA VRJO E CONVIDAD

REALIZAÇÃO

PROGRAMA LEILÕES
43 3373 7077

ASSESSORIA

Pé OURO
34 3314 9494

LEILOEIRA

REMATE LEILÕES
11 3872 5777
43 3373 7077

PATROCINADORES

ourofino saúde animal

CHEVROLET

NOVA Consultoria reprodutiva

Laboratório bioVitro

PremiX Nutrição de resultados

APOIO

03 MAIO 2013

Sexta feira - 20h

Tattersal da Leilopec - Uberaba - MG

EXPOZEBU 2013

PROMOTORES

Agropastoril dos Poções | Alberico Souza Cruz
Antonio Paulo Abate | Demétrius Martins Mesquita
Eduardo Falcão de Carvalho | Fazendas do BASA
João Machado Prata Júnior | José Mario Mirando Abdo
Onofre Eustáquio Ribeiro | Paulo Ricardo Maximiano

3º Leilão Elite

Seleção de Ouro

GIR LEITEIRO

ABCZ

MARKETING Nil (16) 3235.1030

ASSESSORIA Leite GIR (34) 3322.3522

TRANSMISSÃO terraviva

LEILOEIRA PROGRAMA (43) 3373.7077

LEILOPEC (34) 3326.5000

LEILÃO NELORE ELITE

Select EXPOZEB

4 de Maio | 2013 | Sábado | 14h

Centro de Eventos RKC - Uberaba, MG

Cássio e Eduardo Lucente | Clenon de Barros Loiola
José Américo de Souza | José Milton de Souza
& Convidados Especiais

Realização
PROGRAMA LEILÕES
43 3373-7077
www.programaleiloes.com

Leilão Oficial
nelore
Leilão Oficial

Durante a
79ª EXPOZEBU
3 a 10 de Maio - Uberaba - MG

Agência
START RURAL
43 3026-7775

04 Maio 2013

Sábado - 13 horas

Tattersal da Leilopec

durante a expozebu 2013

Gir Leiteiro da Melhor Qualidade

Leilão Genética Campeã

Fazenda Mutum e Convidados

Realização

GIR MUT GIROLANDO

Informações: (62) 3336.1228 - fazendamutum@hotmail.com

Marketing

Nil Comunicação e Marketing

(16) 3235.1030

Assessoria

Leite GIR Genética e Manejo

(34) 3322.3522

Transmissão

CANAL RURAL

Leiloeira

PROGRAMA LEILÕES

(43) 3373.7077

LEILOPEC

(34) 3326-5000

LEILÃO

Essência

BRAHMAN

A RAÇA ZEBUÍNA DE RESULTADOS COMPROVADAMENTE ÓTIMO

Brahman
Canaã
e Parceiros

04 Maio 2013
12 horas
Tatersal ABCZ
Parque Fernando Costa
durante a 79ª ExpoZebu

LEILÃO OFICIAL Brahman

Leilão oficial
ABCZ

Leiloeira
NOVA LEILÕES

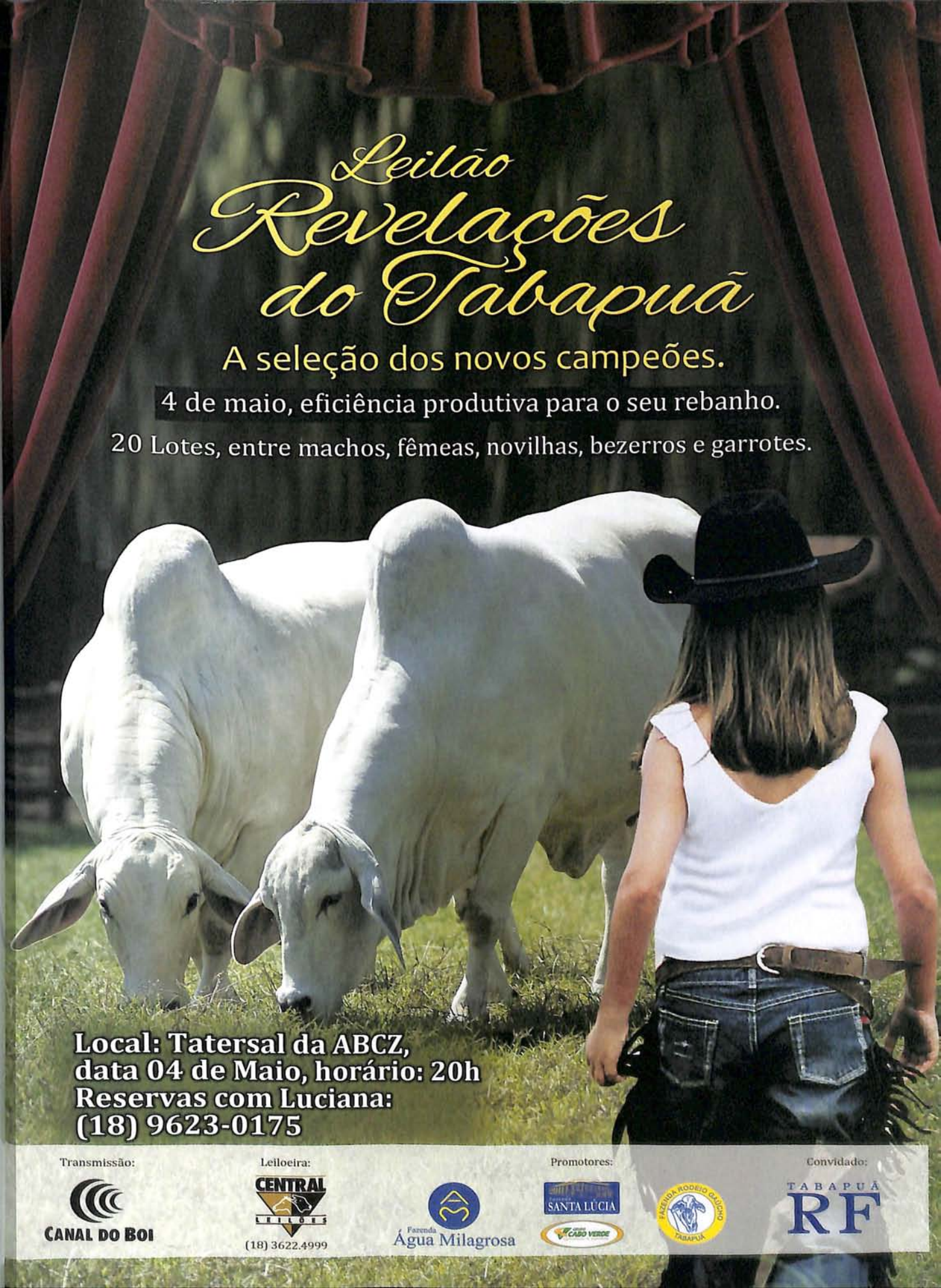
Leilão
Revelações
do Tabapuã
A seleção dos novos campeões.
4 de maio, eficiência produtiva para o seu rebanho.
20 Lotes, entre machos, fêmeas, novilhas, bezerros e garrotes.
Local: Tatersal da ABCZ,
data 04 de Maio, horário: 20h
Reservas com Luciana:
(18) 9623-0175
Transmissão:
CANAL DO BOI
Leiloeira:
CENTRAL LEILÕES
(18) 3622.4999
Fazenda Água Milagrosa
Promotores:
SANTA LÚCIA
CABO VERDE
FAZENDA RODEIO GAÚCHO TABAPUÃ
Convidado:
TABAPUÃ RF

www.eloderaca.com.br

Ao longo de mais de duas décadas de leilão e de quase três séculos de seleção, provamos o quanto é forte o elo que nos une à pecuária. Amizade, parceria e experiência são conexões que nos levaram ao Nelore moderno em sua mais ampla eficiência e padronização. Na 79ª ExpoZebu, te aguardamos com o mesmo entusiasmo para fortalecer ainda mais esse laço de confiança e sucesso. Nelore Elo de Raça: liga você à importantes conquistas!

TRANSMISSÃO
CANAL RURAL

LEILOEIRA
PROGRAMA LEILÕES
www.programaleiloes.com
(43) 3373-7077

ASSESSORIA
SAP
Sucesso! Assessoria Pecuária
18 3624-5452

HVP AGROPECUÁRIA
VR JC
carpa
ESTÂNCIA JM
FAZENDA BALUARTE
HRO

O Elo que liga você à importantes conquistas.

nelore de raça

04 DE MAIO . 2013 . SÁBADO . 20H

Chácara Mata Velha . Uberaba-MG

79ª EXPOZEBU

APRESENTA

04 DE MAIO DE 2013 · 20H

Centro de Eventos RKC · Uberaba/MG

DURANTE A

79ª EXPOZEBU

3º LEILÃO FAZENDA FIGUEIRA

Raridades do Gir Leiteiro

EDIÇÃO ESPECIAL

PROMOTORES

FIGUEIRA

Henrique Figueira

GIR LEITEIRO GIROLANDO

Dilson Cardoso de Menezes

REALIZAÇÃO

VillaVerde

Gabriel Villa Verde

Oriente

José Roberto Roland de Oliveira

PROGRAMA LEILÕES

43 3373.7077

ASSESSORIA

Leite GIR Genética e Manejo

34 3322.3522

..... NÃO HAVERÁ TRANSMISSÃO PELO CANAL .....

ALGUNS DOS DESTAQUES À VENDA NO LEILÃO:

FIGUEIRA

KONGA FIV VILA RICA

(SOLUÇÃO DE BRASÍLIA X C.A. SANSÃO)

LACTAÇÃO 10.965 KG EM 365 DIAS (LACTAÇÃO REAL)

- RES. GRANDE CAMPEÃ TORNEIO LEITEIRO COM MÉDIA DE 46,70 KG DIA - PASSOS 2012
- MELHOR ÚBERE TORNEIO LEITEIRO - PASSOS 2012
- RES. CAMPEÃ VACA ADULTA (PISTA) - PASSOS 2012

IMPERATRIZ VILA RICA

(RETENTORA DA CAL. X RAJKOT DE BRASÍLIA)

LACTAÇÃO REAL: 11.012 KG EM 365 DIAS
AJUSTADA: 11.673 KG EM 365 DIAS

CAMPEÃ VACA ADULTA TORNEIO LEITEIRO MEGALEITE 2012.
RESERVADA GRANDE CAMPEÃ TORNEIO LEITEIRO MEGALEITE 2012.
COM PRODUÇÃO MÉDIA DE 47,39 KG DE LEITE

- RES. GRANDE CAMPEÃ TORNEIO LEITEIRO JATAÍ 2012.
COM PRODUÇÃO MÉDIA DE 50,86 KG E PICO DE 57,22 KG

Oriente

FIGURA TE KUBERA

(F.B. NEFRITA X C.A. PALADINO)

LACTAÇÃO: 7.732 KG/LEITE

- DESTAQUE DE PREÇO LEILÃO FAZENDA SANTA TEREZINHA 2010
- MÃE DE TOURO EM TESTE DE PROGÊNIE.

VillaVerde

IBIZA FIV

(INDA TE KUBERA X RADAR DOS POÇÕES)

LACTAÇÃO: ABERTA

- PRODUÇÃO ATUAL COM MÉDIA SUPERIOR A 20KG EM 2 ORDENHAS.

GUZERÁ

Uma raça única e duas linhagens distintas muito importantes para o Brasil

O Guzerá é uma raça milenar e muito resistente. É originária da Índia, de desertos com pouca alimentação e temperaturas que oscilam muito, indo dos 50 graus positivos durante o dia a menos de 0 grau à noite.

Seleção milenar

A seleção natural na Índia, ao longo dos séculos, fez do Guzerá um animal rústico de bom porte e de boa produção, possibilitando assim aos criadores brasileiros, no decorrer de mais de 100 anos, desenvolver duas linhagens distintas.

Linhagem Leiteira

- Animais que têm muita facilidade de converter alimentos em leite, mantendo a mesma rusticidade milenar da raça e, por isto, se adaptaram muito bem ao clima tropical do Brasil.
- A função leite requer uma vaca com carcaça mais refinada, menos cobertura muscular, mais volume de aparelho digestivo para maior capacidade de armazenamento de volumoso, pois o alimento ingerido é convertido em leite. Enquanto uma boa vaca produtora de carne chega a ganhar até mais de 1.500 gramas de peso/dia, uma boa vaca leiteira chega produzir mais de 30 quilos de leite/dia.

Linhagem para Corte

- Guzerá adaptou-se muito bem no Brasil com a melhor conversão alimentar em ganho de peso por quantidade de alimento ingerido.
- A função carne caracteriza animal musculoso, mais robusto, mais grosso e tem excelente conversão alimentar, transformando o alimento ingerido em carne e peso e ainda produz leite suficiente para criar muito bem seu bezerro.

Um Leilão Especial

No momento em que estiver sendo realizado o primeiro julgamento oficial da raça Guzerá Linhagem Leiteira, na Expozebu 2013, acontecerá também o Leilão Guzerá Linhagem Leiteira Uniube/Villefort e Convidados, oficializado pela ABCZ, com a venda exclusiva de animais da linhagem leiteira. Alguns dos exemplares já estão inscritos para a pista de julgamento que irá se iniciar no dia seguinte ao da realização do leilão.

LEILÃO
GUZERÁ LINHAGEM LEITEIRA

UNIUBE & Guzerá VILLEFORT

CONVIDADOS

04 Maio | 2013 | Sábado | 20h (horário de Brasília)
Tattersal Fazenda Índia - Maab - Uberaba / MG
Durante a Expozebu 2013

Informações: (34) 3319.8818
(31) 3627.1145

Promoção: UNIUBE, Guzerá VILLEFORT

Assessoria: **Marcelo Lack**

Realização: PROGRAMA LEILÕES (43) 3373-7077

Leilão Oficial: ABCZ

3º Leilão TOP DA RAÇA PÊGA & MARCHADO

A trinca **é de ouro.**
A genética é **valiosa.**

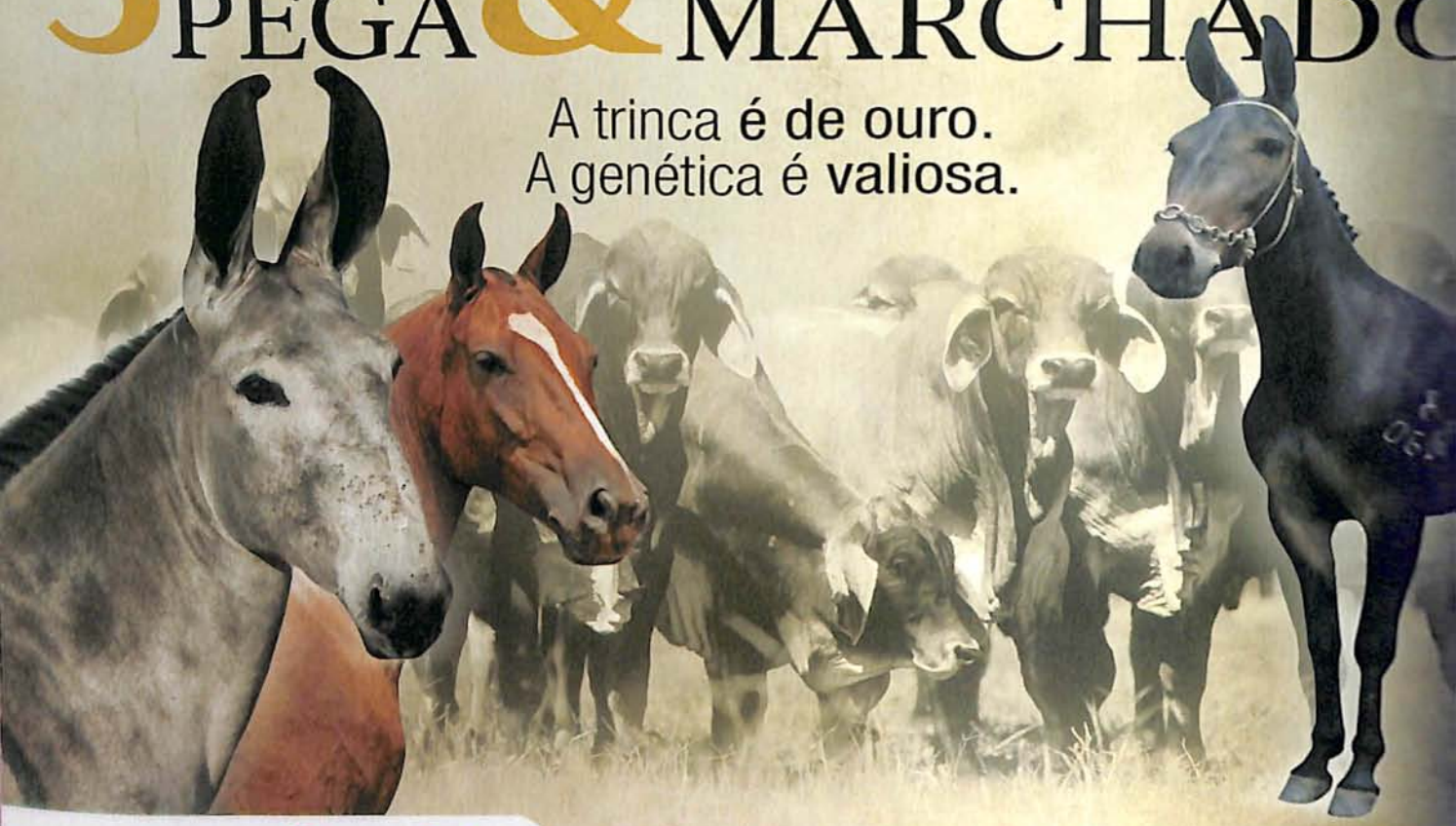

Leilão Chancelado

Mangalarga Marchador

ABCZ

Os melhores criadores de jumento e muares
andamento, juntos, no leilão de raras oportun

Animais de Elite

Mulas de Patrão

Jumentos e Jumentas Pêga

Equinos Mangalarga Marchador

24 parcelas
2+2+2+18

Promotores & Convidados

Martin Frank Herman
Criatório Campeãs da Gameleira

Hélcio Sena Pinto
Criatório Vale dos Crixás

Celso Donizeti
Fazenda São Jorge

Hélcio Said Ghader
Fazenda Bálsamo

Amadeu Oliveira Luís da Costa
Haras Calafate

Data:
04 de Maio
Horário:
21h00
Local:
Leilopec
Cidade:
(Uberaba/MG)
Durante a ExpoZeb

C C G 1998

Haras Calafate Mangalarga Marchador

Criatório Vale dos Crixás

Criatório Bálsamo

Realização e Informações

LEILOPEC
(34) 3326-5000

12º Leilão Elite Gir

Gir Leiteiro

Promotores

Terras de KUBERA AF

FIEL

Et Convidados

01 de Maio de 2013 • Quarta-feira - 13h

Tatersal Leilopec • Uberaba - MG

Durante a

79ª EXPOZEBU

Realização

PROGRAMA LEILÕES
43 3373-7077
www.programaleiloes.com

LEILOPEC
34 3326-5000
www.leilopec.com.br

Assessoria

Leite GIR Genética e Manejo
34 3322-3522

Patrocinador

Alta Genetics

Agência

START RURAL
43 3026-7777

OS VENTRES QUE **FABRICAM OS GRANDES TOUROS** DA NAVIRAÍ:

24º LEILÃO NAVIRAÍ

EXPOZEBU 2013

5 DE MAIO

DOMINGO • 14h • CHÁCARA NAVIRAÍ
BR 050 KM 157 • UBERABA MG

MATRIZES

NELORE PARIDAS DE FÊMEAS
E PRENHAS

LEILOEIRA

PROGRAMA LEILÕES
www.programaleiloes.com
(43) 3373-7077

LEILÃO OFICIAL

ABCZ

TRANSMISSÃO

CANAL RURAL

REALIZAÇÃO

NAVIRAÍ
O ZEBU DO BRASIL

LEILÃO

CASA BRANCA & QUERENÇA

PRODUÇÃO ESPECIAL

05 DE MAIO DE 2013 / DOMINGO / 14H

TATERSAL ABCZ / PARQUE FERNANDO COSTA / UBERABA-MG

MATRIZES & REPRODUTORES

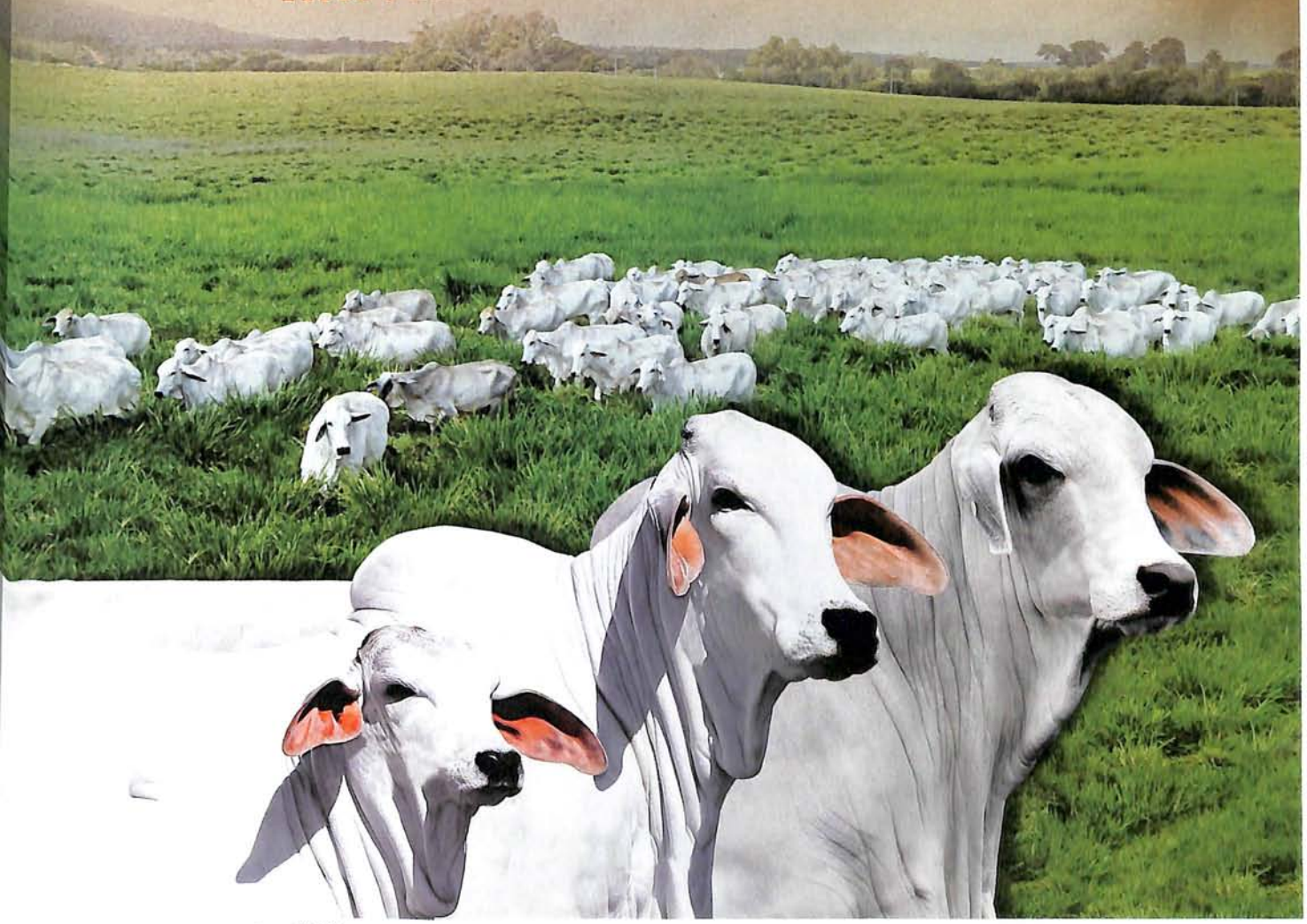

Promotores:

CASA BRANCA AGROPASTORIL
www.casabrancaagropastoril.com.br
(35) 3452-0828

QUERENÇA
A MARCA BRAHMAN DO BRASIL
www.querenca.com.br
(31) 3773-9926

Transmissão:
CANAL DO BOI
Lances: (43) 4009-7099

Leiloeira:
PROGRAMA LEILÕES
(43) 3373-7077

Agência:
dep propaganda
(18) 3621-7950

LEILÃO OFICIAL Brahman

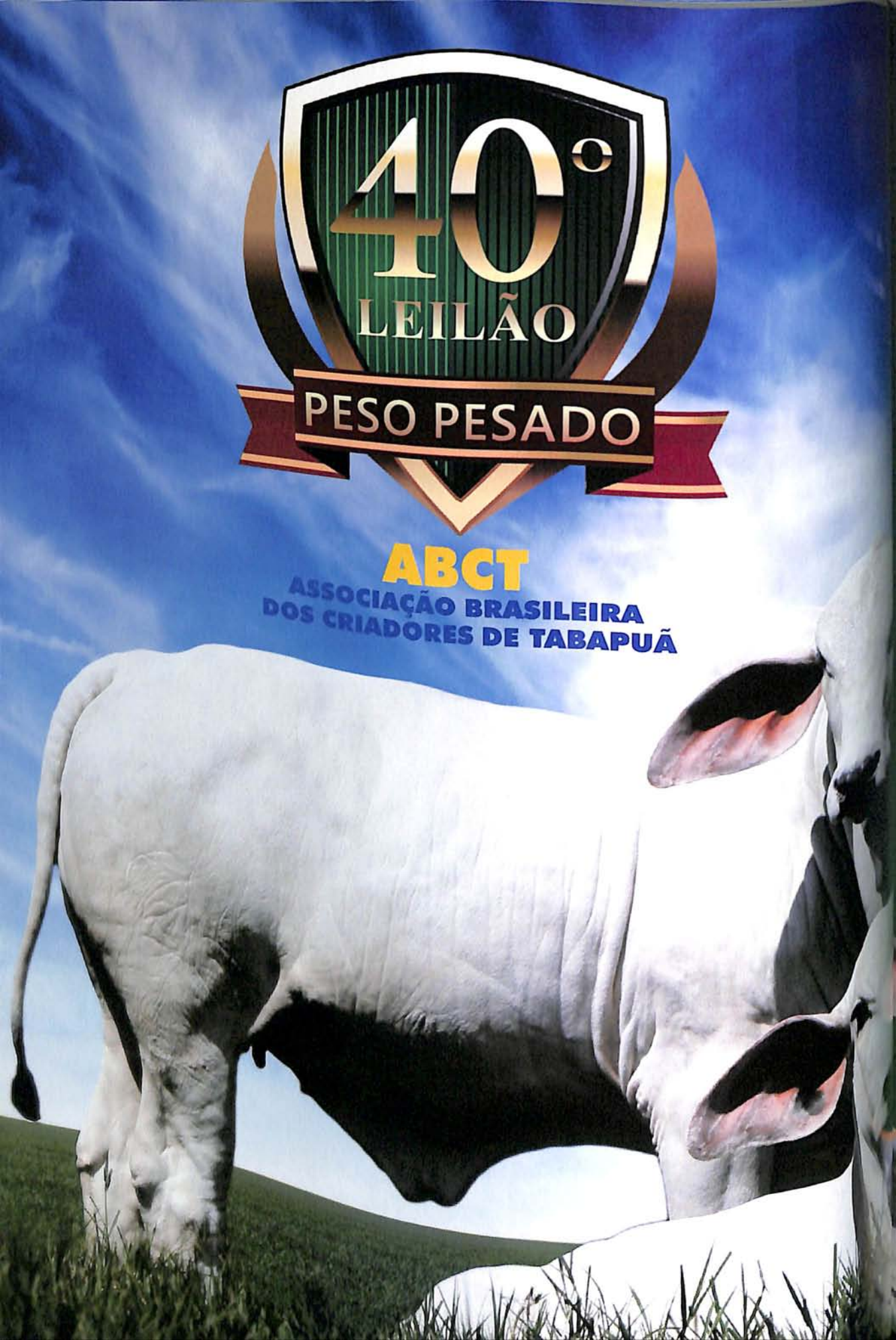
40°
LEILÃO
PESO PESADO
ABCT
ASSOCIAÇÃO BRASILEIRA
DOS CRIADORES DE TABAPUÃ

O Melhor da GENÉTICA TABAPUÃ à disposição.

A Associação Brasileira dos Criadores de Tabapuã - ABCT - realizará, durante a Expozebu 2013, a 40ª edição do tradicional Leilão Peso Pesado, reunindo a melhor genética zebuína do Brasil.

PARTICIPE!

Transmissão ao vivo pelo Canal do Boi

CANAL DO BOI

Dia 05 de maio - 20H

No Tatersal da ABCZ,
Praça Vicentino R. da Cunha,
110 - Parque Fernando Costa
Uberaba/MG - durante a

EXPOZEBU 2013.

Reserva de mesas, confirmação de presença e demais informações:
Fone: (34) 3336-2410
www.tabapua.org.br

Realização

ABCT
ASSOCIAÇÃO BRASILEIRA DOS CRIADORES DE TABAPUÃ

Leiloeira

CENTRAL LEILÕES

Agência

Rowan marketing 360

O Progresso e a Evolução do Gir Leiteiro em pista

8º Leilão

PROGREGIR

AGROPEC. PALMA | BOM JARDIM DA SERRA AGROPEC. | FAZENDA BRASÍLIA | FAZENDA CALCIOL

05 MAIO 2013

Domingo - 20h

Tattersal de Leilões Leilopec - Uberaba-MG

MARKETING

Nil

(16) 3235.1030

Palma

Bom Jardim da Serra

REALIZAÇÃO

FAZENDA BRASÍLIA AGROPECUÁRIA

Calciolândia

ASSESSORIA

alto gi

(34) 3322.3522

TRANSMISSÃO

terraviva

PROGRAMA LEILÕES

(43) 3373.7077

LEILOEIRAS

Estrelas
da Expozebu
Constelação de Qualidade!
Carlos Novaes Guimarães e Convidados Especiais
6 de maio • Segunda-feira • 14h
Local: RKC - Centro de Eventos Rômulo Kardec de Camargos
Uberaba-MG
Animais e Prenhezes Nelore
Realização
PROGRAMA
LEILÕES
www.programaleiloes.com
43 3373-7077
Assessoria
Premier
ASSESSORIA PECUÁRIA
34 3332-4326
Durante a
EXPOZEBU 2013
Agência
START RURAL
43 3026-7777

Leilão Guzerá Villefort Linhagem Corte

06/Maio/2013
Segunda-Feira

14:00h
H. Brasília

Tattersal ABCZ
Durante a Expozebu

Transmissão
CANAL RURAL

Um time de pista à venda

Leilão de todo o time de pista Expozebu 2013 do Guzerá Villefort Linhagem Corte

100% time de pista. Reserva de apenas 50% de um touro jovem

"Meu criatório é integrado por animais da raça Guzerá e Gir. Este ano, em função do grande número de animais que estou levando para as exposições, decidi intercalar a participação na pista da raça Guzerá, sendo 2 anos com o Guzerá Linhagem Leiteira e 2 anos com Guzerá Linhagem Corte. E, desta forma, durante a Expozebu 2013, vou vender todos os animais de pista 2013 da raça Guzerá Linhagem Corte, com reserva de apenas 50% de um touro jovem. São 55 animais da mais alta linhagem do meu plantel de Guzerá, que continua em expansão, tanto na linhagem Leiteira quanto na linhagem corte."

Virgilio Villefort

Guzerá Villefort: Bi-Campeão do Ranking Nacional - Melhor Criador 2010/2011 e 2011/2012 da ACGB - Associação dos Criadores de Guzerá
O Guzerá Villefort agradece e atribui estas conquistas à dedicação das equipes das fazendas, escritório e marketing.

Promoção
Guzerá Villefort

guzeravillefort@villefort.com.br
Informações: (31) 3627.1145

Transmissão:
CANAL RURAL

Realização:
Programa Leilões
(43) 3373-7077

Assessoria Técnica:
Base Assessoria
(34) 9912.1034

Leilão

NOITE DOS CAMPEÕES 2013

29 ANOS

VOCÊ CONHECE A ORIGEM, VOCÊ CONFIA NOS RESULTADOS

06 de maio de 2013
segunda-feira . 20h
Dan Inn Hotel . Uberaba . MG
Durante a Expozebu
Apresentação dos Animais:
1° de maio, 16h . Dan Inn Hotel

Acesse o site ou as lojas App Store e Google Play e baixe o aplicativo para tablets e smartphones

www.noitedoscampeoes.com.br
Baixe um leitor de QR Code e fotografe o código ao lado

acebook.com/noitecampeoes

Leiloeira
REMATE LEILÕES
(11) 3872.5777
(43) 3373.7077

Transmissão
CANAL RURAL
(43) 3373.7000

Assessorias
AVANTI
(18) 3222.9490
Ipê OURO
(34) 3314.9495

Leilão Oficial
ABCZ
nelore Leilão Oficial

22º LEILÃO

TRADIÇÃO

GIR LEITEIRO

OS MAIS TRADICIONAIS PLANTÉIS DO GIR LEITEIRO
DEMONSTRANDO TODA A FORÇA DA RAÇA.

06 MAIO 2013

2ª FEIRA - 20 HORAS

Centro de Eventos da ABCZ - Uberaba
Tattersal Rômulo Kardec de Camargos

Nil
(16) 3235.1030

Palma

Bom Jardim da Serra

REALIZAÇÃO
FAZENDA BRASÍLIA AGROPECUÁRIA

FAZENDA Calciolândia

ASSESSORIA
Leite GIR

TRANSMISSÃO
terraviva

PROGRAMA LEITE
(43) 3373.7077

(34) 3322.3522

56º LEILÃO
GIR LEITEIRO EPAMIG

7 de Maio de 2013

Terça-feira • 10 horas • Núcleo de Pesquisa de Gir Leiteiro

40 FÊMEAS
DE ALTO VALOR GENÉTICO

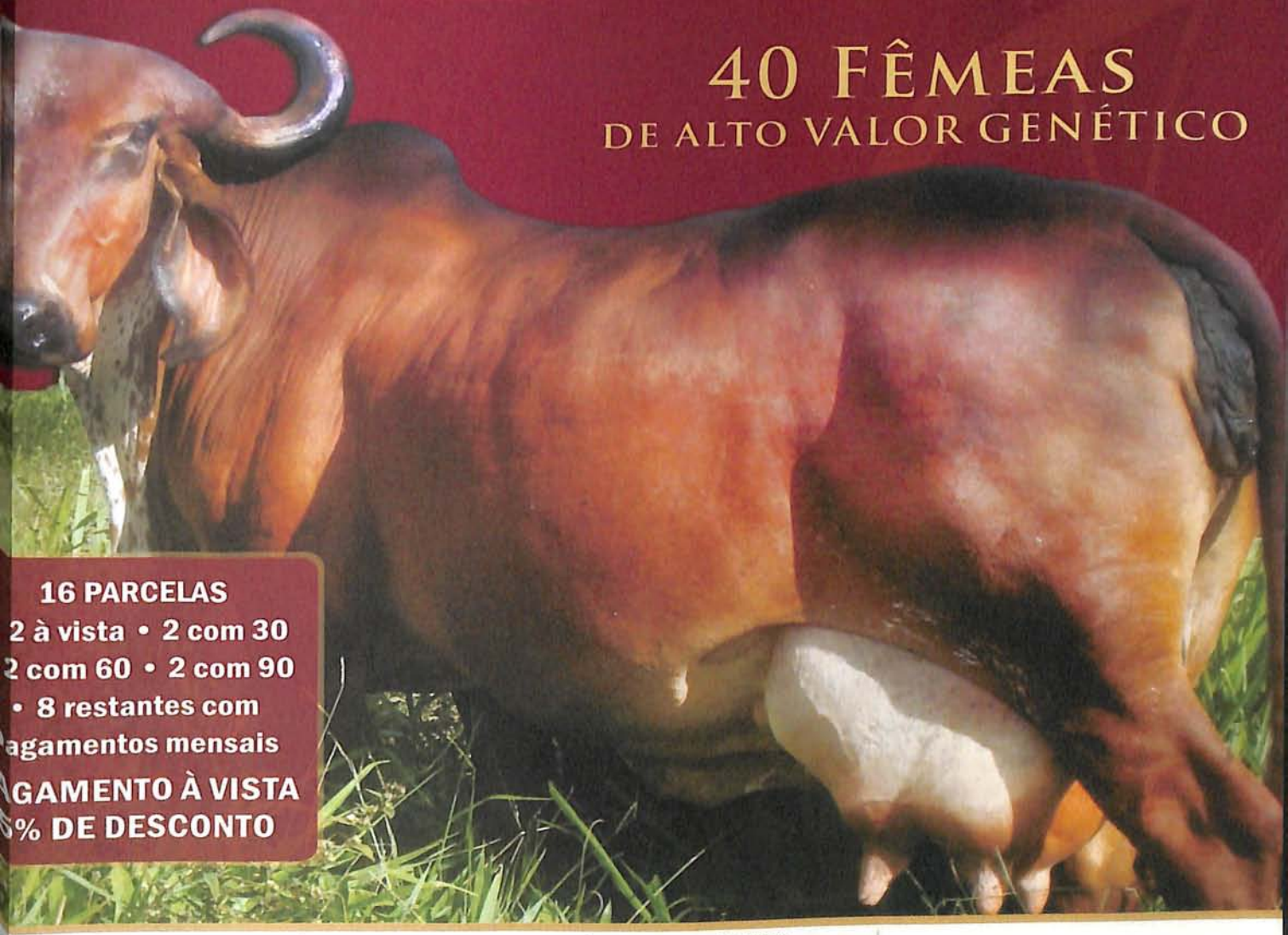

16 PARCELAS
2 à vista • 2 com 30
2 com 60 • 2 com 90
• 8 restantes com
agamentos mensais
AGAMENTO À VISTA
% DE DESCONTO

PROMOÇÃO

EPAMIG

GOVERNO DE MINAS
AGRICULTURA, PECUÁRIA E ABASTECIMENTO

REALIZAÇÃO

Djalma Tiveron
Leiloeiro Oficial
(34) 3312-8384 / 8872-3089
Rua Conde Prates, 191
CEP 38025-260 - Uberaba - MG
djalmativeron@yahoo.com.br

LEILÃO OFICIAL EXPOZEBU 2013

ABCZ

- Leiloeiro Oficial
  Djalma Tiveron
- Preposto
  Gustavo Costa Tiveron

Empresa de Pesquisa e Agropecuária de Minas Gerais - EPAMIG Triângulo e Alto Paranaíba - Fazenda Experimental Getúlio Vargas - Uberaba - MG

Contatos: (34) 3317-7600 - fegt@epamig.br

MUITA RAÇA
É o que est
preparando
a Expoze
Uberaba
11º LEILÃO
NELORE
Maab
7 de maio/2013
(terça-feira) - 13 horas
Tattersal de Leilões da Faz. India
Marco Antônio Andrade
Uberaba MG - 34 3333 7
www.maab.com.br / maab@m

07 Maio 2013

Terça Feira - 21 horas - Tattersal da Leilopec

No dia e na hora marcada, vamos comemorar 10 anos com um balde cheio da melhor genética Gir Leiteiro

Leilão 10 ANOS

Leite GIR

Genética e Manejo

Nil (16) 3235.1030

Leite GIR Genética e Manejo (34) 3322.3522

terraviva

Programa Leilões (43) 3373.7077

LEILOPEC (34) 3326-5000

O ACERVO DA SANTA BÁRBARA AGORA PODE SER SEU.

"Adquirir um clone da Espanhola, uma das mais importantes matrizes que a raça Nelore já produziu, é um sonho de todos os neloristas."

Fernando Barros
(SAP Assessoria)

"Santa Bárba
importante p
melhoramen
Nelore, sem
na melhor g
Nesse event
Santa Bárbara
apresentando
de sua criação

Arnaldo Manu
S. M. Borges
(Ipê Ouro)

"O mercado de elite agradece a Santa Bárbara essa oportunidade de entrar no mais valoroso acervo da raça."

Valdecir Marin
(Avanti)

"Grande oportunidade de adquirir genética da grande matriarca Espanhola J. Galera."

Zezão

Assessorias:

SAP
Sucesso! Assessoria Pecuária
18 3624-6462

AVANTI
18 3222.9490

Ipê OURO
(34) 3314-9494

ZEZÃO
assessoria
(34) 8401-1526

Leilão Liquidação Nelore Elite

Santa Bárbara

7 de maio 2013 . Terça-feira . 20h

Centro de Eventos RKC . Transmissão Canal Rural

Durante 79º ExpoZebu

A Agro Santa Bárbara vai liquidar todo seu plantel de elite Nelore. A oferta dará acesso a ícones da raça como a premiada Grandiosa 9 e a Absoluta CS, um dos maiores faturamentos do Nelore. Também será comercializado o único clone da incomparável Espanhola, matriz que se tornou o principal pilar do rebanho Santa Bárbara e a Arca SBX, a melhor doadora da seleção na atualidade.

Momento ideal para quem quer multiplicar qualidade genética com excelência e faz questão de acompanhar a vanguarda da Pecuária Brasileira.

O evento, sem reservas, tem espaço confirmado no calendário da ExpoZebu, a mais importante exposição agropecuária do país. Aguardamos você em Uberaba para esse momento histórico!

Informações:

www.agrosb.com.br/vendas
contato@agrosb.com.br
(34) 2103.8600

Transmissão:

CANAL RURAL

Leiloeira:

PROGRAMA LEILÕES
(43) 3373-7077

Patrocínio:

DOW Dow AgroSciences

NATIVA

4º LEILÃO
Caminho da Índia
8 DE MAIO DE 2013 • 20H
DOADORAS • NOVILHAS • BEZERRAS • PRENHEZES

Classe, requinte e muita raça

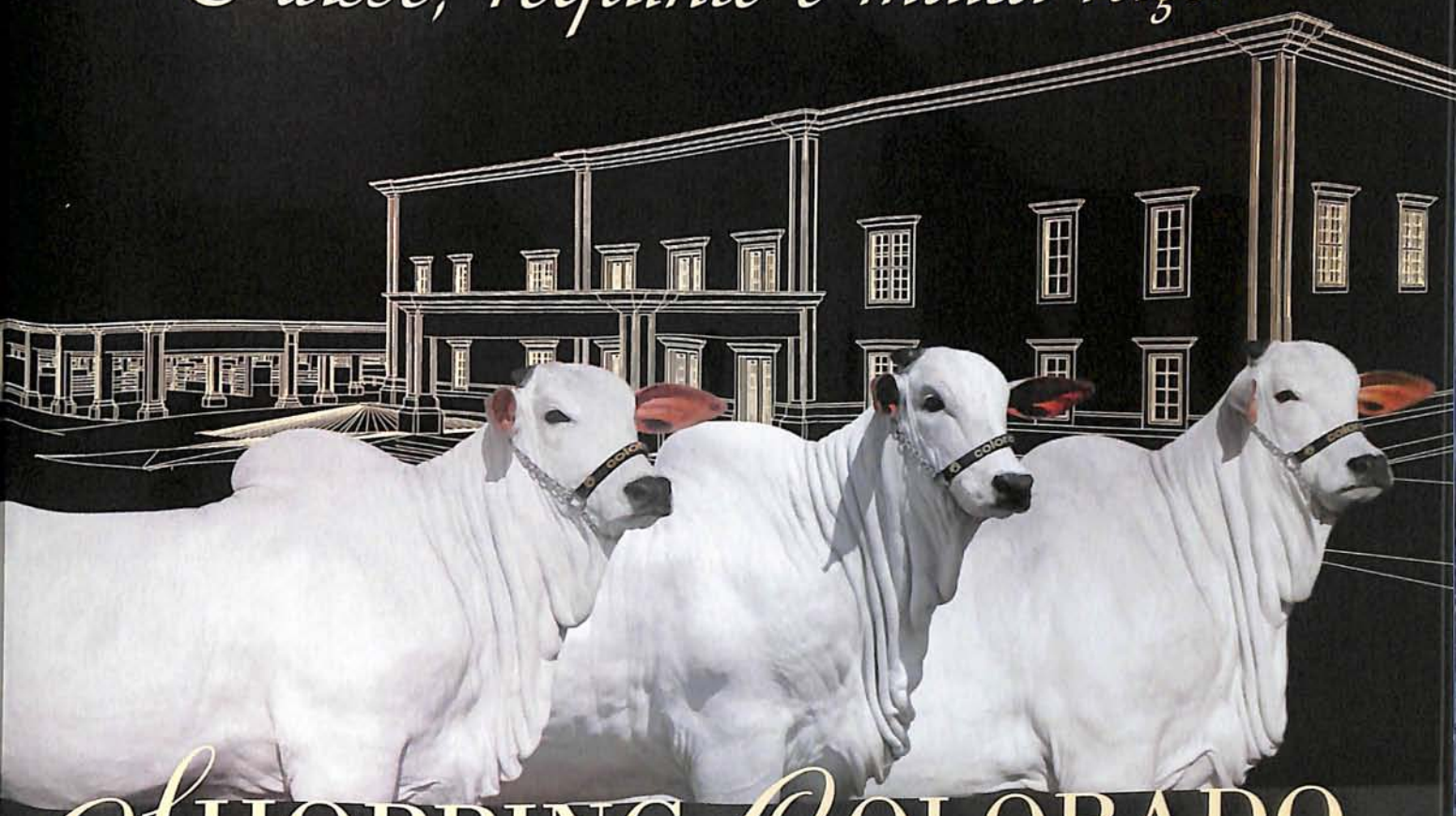

SHOPPING COLORADO

EDIÇÃO EXPOZEBU 2013

PRENHEZES, BEZERRAS E NOVILHAS

De 1 a 8 de maio de 2013 - Das 8 às 20h
Chácara Colorado - Uberaba - MG

LEILÃO VIRTUAL SHOPPING COLORADO
08 de maio - quarta-feira - 20h - com transmissão pelo Canal Rural

Nelore Colorado
(16) 3852 1437
(16) 9234 8172
www.colorado.com.br

Leiloeira:
PROGRAMA LEILÕES
(43) 3373 7077
www.programaleiloes.com

Transmissão:
CANAL RURAL
(43) 3373 7000

Patrocínio
SOCIL
Uma empresa do Grupo EVIALIS

Leilão Nelore

JOIAS DA RAÇA

Prenhezes

9 de Maio de 2013 • Quinta-feira • 20h

Fazenda Nova Trindade

BR 262 - km 837 - UBERABA, MG

Durante a EXPOZEBU 2013

Promoção

NT NELORE NOVA TRINDADE

21 2272-5000 - 34 3359-0121

Realização

Auxiliar

3º Leilão
Essência da Raça Sindi

"Sindi, a raça que vem conquistando seu espaço na pecuária"

Dia 09 de maio de 2013 às 20h
Tatersal da ABCZ - Durante a ExpoZebu

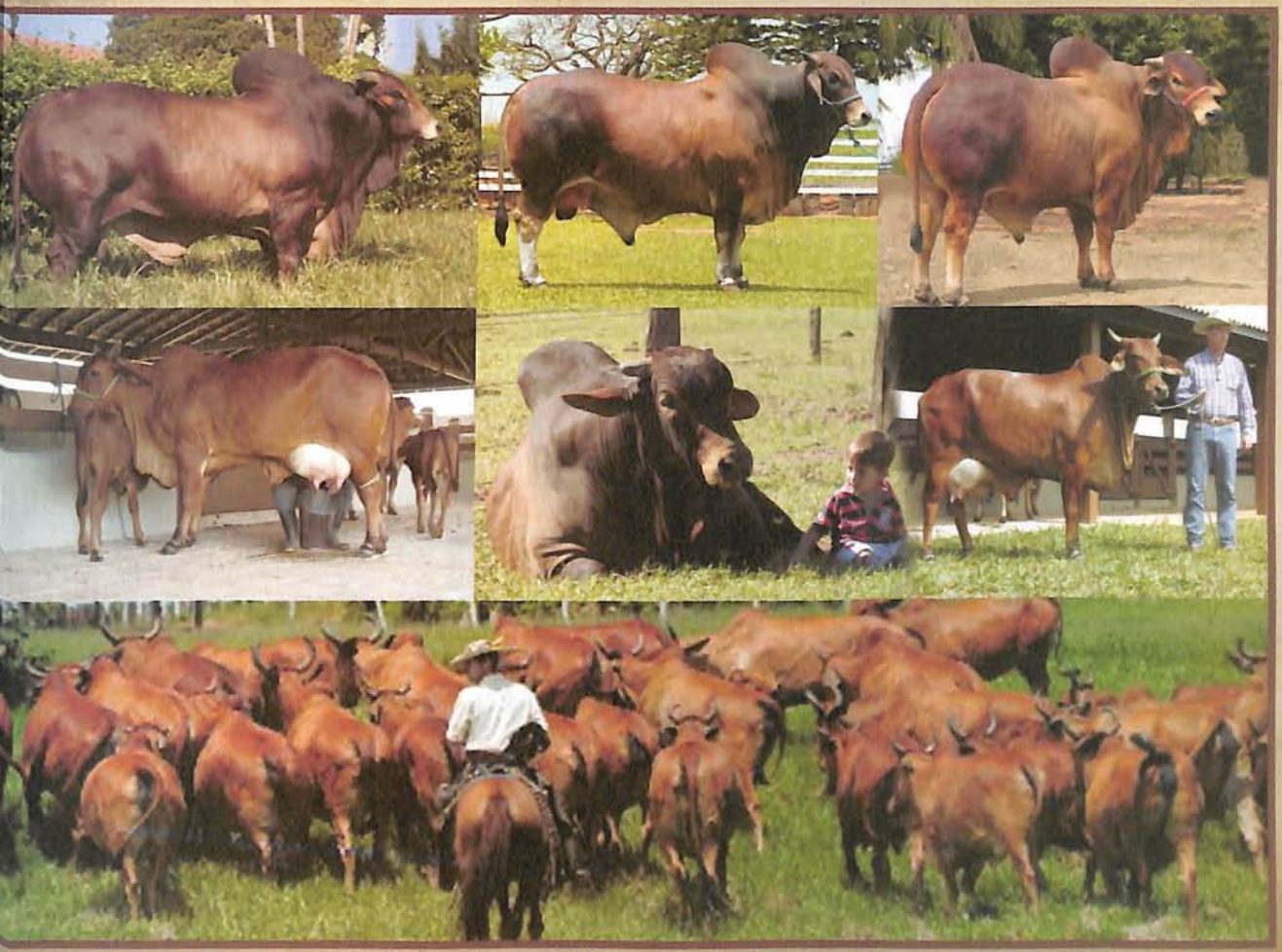

Transmissão ao vivo pelo Canal do Boi
Convidamos a todos para este grande evento
Entre para esta raça...

Na EXPOZEBU
a melhor vista
é da Sant'Anna

Visite nosso Estande.
Compre no Shopping.

Shopping
SANT'ANNA

NELORE POI

De 01 a 10 de maio 2013

Rancharia: **(18) 3265.1329** • Uberaba: **(34) 3319.0700**

www.fazendasantanna.com

Genética e tecnologia garantindo o melhor para o seu plantel.

Shopping
AGROPECUÁRIA DIAMANTINO

01 a 10 de maio · das 08h às 18h

O avanço da tecnologia tornou o melhoramento genético amplamente acessível. Entretanto, criamos uma feira de gado como as de antigamente. Sem a pressão do martelo, o comprador chega, analisa, conversa e faz bons negócios. Embriões, semem, vacas, novilhas, touros e bezerros, todos expostos a preço fixo durante os 10 dias de evento. Seriedade e eficiência, genética e tecnologia. O melhor da Agropecuária Diamantino para o seu plantel.

Agropecuária Diamantino

NOVA Leilões

www.agropecuariadiamantino.com.br
Rodovia BR 050 - Km 128 - Uberaba - MG

AGENDA DE EVENTOS 2013

foto: divulgação

16 de Abril
Curso de Escrituração Zootécnica

Campo Grande/MS • (67) 3383-0775

17 de Abril
Cursos PRODUZ
Goiânia/GO • (34) 3319-3904

17 de Abril
Cursos PRODUZ
Campo Grande/MS • (34) 3319-3904

19 de Abril
Curso de Escrituração Zootécnica
Belo Horizonte/MG • (31) 3333-2606

19 de Abril
Feira do Pró-Genética
Colatina/ES • (27) 3328-9772

25 deAbril
Feira do Pró-Genética
Carneirinho/MG • (34) 3328-9772

27 de Abril
Feira do Pró-Genética
Bom Jesus do Itabapoana/RJ •

15 de Maio
Cursos de Escrituração Zootécnica
Campina Grande/PB • (83) 3332-0995

17 de Maio
Reunião da ABCZ com associados
Palmas/TO • (63) 3212-1299

18 de Maio
Feira do Pró-Genética
Novo Santo Antônio/MT• (65) 3644-2440

21 de Maio
Cursos de Escrituração Zootécnica
Rio Branco/AC • (68) 3221-7362

22 a 25 de Maio
Feira do Pró-Genética
Prata/MG • (34) 3319-3915

22 de Maio
Reunião da ABCZ com associados
Rio Branco/AC • (68) 9221-7362

23 de Maio
Reunião da ABCZ com associados
Redenção/PA • (94) 3424-7991

24 de Maio
Cursos de Escrituração Zootécnica
Bauru/SP • (14) 3214-4800

24 de Maio
Feira do Pró-Genética
Nova Venécia/ES • (27) 3328-9772

25 de Maio
Leilões Homologados - PMGZ
Shopping Vale do Boi (Edição 2013)• Carmolândia

28 de Maio
Feira do Pró-Genética
Patos de Minas/MG • (34) 3319-3915

31 de Maio
Feira do Pró-Genética
Santa Vitória/MG • (34) 3319-3915

01 de Junho
XVI Leilão de Touros de Patos
Patos de Minas/MG

04 de Junho
Curso de Ecrituração Zootécnica
Teresina/PI • (86) 3213-1600

06 de Junho
Feira do Pró-Genética
Ituiutaba/MG • (34) 3319-3915

06 de Junho
Curso de Escrituração Zootécnica
Parnamirim/RN • (84) 3272-6024

07 de Junho
Curso de Ecrituração Zootécnica
Goiânia/GO • (62) 3203-1141

08 de Junho
Feira do Pró-Genética
Ataléia/MG • (27) 3328-9772

08 de Junho
Feira do Pró-Genética
Confresa/MT • (65) 3644-2440

11 de Junho
Fórum sobre Seleção em Gado de Corte Fundamentada em Pistas de julgamento
Uberaba/MG - (34) 3319-3917

12 de Junho
Cursos de Escrituração Zootécnica
Aracaju/SE • (79) 3241-2686

14 de Junho
Cursos de Escrituração Zootécnica
Uberaba/MG • (34) 3319-3988

14 de Junho
Feira do Pró-Genética
Frutal/MG • (34) 3319-3915

17 de Junho
Cursos de escolha de reprodutores e matrizes das raças zebuínas
São Paulo/SP • (11) 5084-1151

21 de Junho
Reunião da ABCZ com associados
Cuiabá/MT • (65) 3644-2440

21 de Junho
Curso de Escrituração Zootécnica
Belém/PA • (91) 3243-3373

05 de Julho
Reunião da ABCZ com associados
Vitória/ES • (27) 3328-9772

15 de Julho
Curso de Noções em Morfologia e Julgamento de Zebuínos
Uberaba/MG • (34) 3319-3930

17 de Julho
Curso de Escrituração Zootécnica
Vitória/ES • (27) 3328-9772

19 de Julho
Reunião da ABCZ com associados
Goiânia/GO • (62) 3203-1141

09 de Agosto
Reunião da ABCZ com associados
Belém/PA - (91) 3243-3373

29 de Agosto
Reunião da ABCZ com associados
Esteio/RS - (51) 3473-7133

Novos Associados

associados		
Valdemiro de Souza Landim	Vazante - MG	nº 20038
Fagner Santos Carvalho	Salvador - BA	nº 20039
Fabiana Pereira Mendonça	Uberaba - MG	nº 20040
Georges Nicholas Guimarães Costa Lima	Canhotinho - PE	nº 20041
Jorge Luis de Souza Vieira	Rio de Janeiro - RJ	nº 20042
João Roberto Hatch de Medeiros	Primavera do Leste - MT	nº 20043
José Roberto Soares da Silva	Barra de Guabiraba - PE	nº 20044
José laghy de Melo	Xinguara - PA	nº 20045
Luiz Queiroz da Silva	Goiânia - GO	nº 20046
Laerte de Jesus e Silva	Rondonópolis - MT	nº 20047
Lineu Pasqualotto	Dourados - MS	nº 20048
Luiz Henrique de Sousa	Goiânia - GO	nº 20049
Manoel Gonçalo de Magalhães	Vilhena - RO	nº 20050
Marcelo Almeida Soares	Teresina - PI	nº 20051
Marcos Ronaldo Gaspar	Laranjal Paulista - SP	nº 20052
Marcos Moreno Domingues	Belém - PA	nº 20053
Mauro Cristiano Perassolli	N. Sra. do Livramento - MT	nº 20054
Manoel Antônio Mattos Viana	Feira de Santana - BA	nº 20055
Manoel Jeremias da Silva	São Paulo - SP	nº 20056
Maria Fernanda Chimentão Saraiva	Jundiaí - SP	nº 20057
Múcio José de Resende	Wanderley - BA	nº 20058
Anaílde Queiroz Dutra	Brasília - DF	nº 20059
Antônio Belarmino Machado	Paranaíba - MS	nº 20060
Agropecuária Bosque dos Ipês Ltda	Natal - RN	nº 20061
Antônio Jacinto Caetano	São Sebastião do Paraíso - MG	nº 20062
Agropecuária JB Ltda	Campo Grande - MS	nº 20063
Cristiano de Brito Márcio Nogueira	Recife - PE	nº 20064
Caroline Wayhs	Amanbaí - MS	nº 20065
Cláudio André Ferreira	Santo André -SP	nº 20066
Daniela Baptista de Oliveira	Rio de Janeiro - RJ	nº 20067
Domingos Martins dos Reis	Januária - MG	nº 20068
Darlon Wolmar Port	Alexânia - GO	nº 20069
Edjair de Melo Silva	Caruaru - PE	nº 20070
Elizeu Mallmann	Cotriguaçu - MT	nº 20071
Emídio Vieira de Melo Filho	Natal - RN	nº 20072
Cássio Zancaner Brito	Campinas - SP	nº 20073
Guilherme de Almeida Queiroz	Patrocínio - MG	nº 20074
Celso Guelfi	São Paulo - SP	nº 20075
Rodrigo Lenzi Fonseca	Aracaju - SE	nº 20076
Carlos Ribeiro Barros e Outro Condomínio	Palmas - TO	nº 20077
Jeferson Kehrnvald	Redenção - PA	nº 20078
Salvador Camilo Lelis	Coronel Fabriciano - MG	nº 20079
Josér Herbert Palitot	João Pessoa - PB	nº 20080

associados	
Mauro Christianini	Maracaju - MS
Ademir Leonardo da Conceição	Triunfo - PE
Heráclio Gomes dos Santos	Triunfo - PE
Nelorerechan Pecuária Ltda - EPP	São Paulo - SP
Caroatá Agronegócios S/A	Recife - PE
João Felício Rodrigues Neto	Montes Claros - MG
Sandra Aparecida de Araújo e Pinto	Maringá - PR
Walmiro Gonçalves Sobrinho	Barra do Garças - MT
José Alves de Brito	Natal - RN
Agropecuária Realize Ltda	Mairiporã - SP
Rowena Mourão de Souza	Abaeté - MG
Sérgio Medina Coeli	Prata - MG
Raimundo Nonato Simões de Freitas Filho	Salvador - BA
Zi Blue S/A	Rio de Janeiro - RJ
Adenizio José Evangelista de Lima	Catalão - GO
Carlos Nascimento Pedreira	Goiânia - GO
Antônio Mescolin Filho	Muriaé - MG
Neivaldo Sichoski	Concordia - SC
Oswaldo Seron	Tabapuã - SP
Rafael Moreira Barroso	Belo Horizonte - MG
Ruy de Araújo Caldas	Cristalina - GO
Suemar Alves de Borba	Goiânia - GO
Sérgio de França	Poconé - MT
Silvano Angst	Santo Cristo - RS
Sandro Santana Martos	Presidente Prudente - SP
José Geraldo Ribeiro Coura	Campo Grande - MS
Vinycius Felipe e Silva e Outro Condomínio	São Gotardo - SP
Wesley de Oliveira Louzada Bernardo	Cachoeiro de Itapemirim - ES
Lázaro Ivo Cajango Gomes	Uberaba - MG
Luciano Ribeiro da Fonseca	Campo Grande - MS
Múcio de Moura Fernandes Silveira	Belo Horizonte - MG
Moisés Lourenço	Taciba - SP
Marcus Vinícius Santos Costa	Salvador - BA
Marcos Luiz Birolli	São José do Rio Preto - SP
João Paulo Xavier de Menezes Mendonça	Rio de Janeiro - RJ
Iliseu Pressler	Estrela - RS
Hermógenes Santana de Azevedo	Correntes - PE
Geraldo de Jesus Gonçalves Pinto	Pedro Leopoldo - MG
Gerson Barreto de Miranda	Jaboatão dos Guararapes - PE
Fernando Arantes Pereira	São Paulo - SP
Marco Antônio de Lima Carvalho	Fartura - SP
José Adênis Pessin	Linhares - ES
Júlio Diamantino Simões	São Paulo - SP

Foto: divulgação

Boi Sábio

O Boi Sábio é o novo personagem da Ourofino Agronegócio, empresa que atua na fabricação de produtos veterinários e defensivos agrícolas. Criado com o objetivo de estreitar e intensificar a relação de confiança com os clientes, o personagem estará a partir de agora presente em todos os canais de comunicação da companhia, orientando os pecuaristas de forma simples, rápida e didática sobre como aliar produtos, protocolos e manejo para garantir a saúde dos animais. Com experiência no assunto, os conselhos do Boi Sábio serão impressos em materiais da empresa, sempre acompanhados pelo jargão "Já dizia o Boi Sábio".

Nova geração do campo

A Minerthal Produtos Agropecuários inaugura uma segunda fase da campanha 'Bravo Bravo!', que incentiva os jovens a investir seu talento no campo. Intitulada Projeto Escolar Bravo Bravo!, a nova etapa do projeto será voltada para alunos do Curso Técnico em Agropecuária da Fundação Roge – Centro Educacional LIMASSIS, localizada em Delfim Moreira (MG). A equipe técnica da Minerthal realizará atividades extracurriculares para levar aos jovens estudantes informações teóricas e práticas sobre nutrição animal. Serão oferecidas também palestras para alunos e familiares sobre nutrição animal e perspectivas para o futuro nesta área e, ao final do projeto, haverá oferta de estágio em fazendas parceiras e oportunidades de colocação profissional na empresa. Um projeto semelhante será implantado em uma escola técnica de Orizona (GO).

Foto: divulgação

Novidades para ExpoZebu

A Semex apresentará novidades nesta edição da ExpoZebu. Quem visitar o estande da empresa no Parque Fernando Costa poderá trocar informações com a equipe de gerentes, equipe técnica e de vendas, além de ver de perto as novas contratações de touros zebuínos no Corte Nacional e Leite Tropical. Outra novidade que poderá ser conferida é o novo programa Immunity+, que vem melhorando rebanhos pelo Brasil inteiro. Ainda em Uberaba/MG, próximo ao Parque Fernando Costa, está localizada a Chácara Naviraí onde a equipe Semex poderá levar o público interessado para visitar touros como Igan FIV da Naviraí, Naviraí Indy, Naviraí Jagaon que compõem a bateria de touros.

Nova empresa

Nasceu em 1° de março a Fabiani Saúde Animal (www.fabianisaudeanimal.com.br), empresa remanescente da Tortuga Companhia Zootécnica Agrária (www.tortuga.com.br), fundada em 1954 pela família Fabiani e vendida em agosto do ano passado para o grupo químico e farmacêutico holandês DSM (www.dsm.com). Com expectativa de faturar R$ 60 milhões este ano, a Fabiani Saúde Animal herda todo o portfólio de produtos do segmento de saúde animal da Tortuga, com qualidade já reconhecida em todo país, entre eles marcas como Proverme, Vitagold, Ferrodex e Tormicina, que manterão os mesmos nomes. A empresa também desenvolve produtos nas categorias de terapêuticos hormonais, tônicos e fortificantes, vitamínicos e minerais, antibióticos, anti-helmínticos e ectoparasiticidas. Os produtos fabricados pela nova empresa são comercializados para produtores rurais por meio de distribuidores e revendas de todo país, que já eram clientes da Tortuga.

Foto: divulgação

Instituto Marfrig Fazer e Ser Feliz

O Instituto Marfrig Fazer e Ser Feliz inaugurou em março, na cidade de Amparo (SP), seu quarto projeto no Brasil. O objetivo é promover atividades recreativas e educativas com crianças e adolescentes carentes entre 6 e 16 anos, que estejam matriculados em escolas públicas da região. São oferecidos às crianças aulas de reforço escolar (incluindo atividades em biblioteca), informática, canto, dança, música, saúde e higiene, cidadania e artesanato. No espaço, elas poderão praticar esportes, participar de palestras, utilizar a brinquedoteca e assistir filmes. Com esta inauguração, o Instituto Marfrig também amplia o público beneficiado, incluindo atividades para adolescentes, com oficinas de iniciação profissional. Criado em 2011, o Instituto Marfrig Fazer e Ser Feliz tem unidades em Promissão (SP), Bataguassu (MS) e Itajaí (SC), além de Amparo (SP).

Estratégias para 2013/2014

O projeto Brazilian Cattle renovou o convênio com a Agência Brasileira de Promoção de Exportações e Investimentos (Apex-Brasil) e definiu estratégias para o próximo biênio. Uma das metas é atrair mais parceiros. Um dos pontos primordiais este ano é mostrar que o Brazilian Cattle pode ser um facilitador para levar a genética do zebu brasileiro para outros países. As fazendas associadas ao projeto trabalham com animais avaliados e têm uma genética que pode ser utilizada para melhorar o criatório de outros países. A meta é ampliar o número de fazendas e de empresas associadas ao Brazilian Cattle, para obter mais espaço no mercado mundial. O intuito é mostrar ao mercado internacional que a genética do zebu brasileiro tem potencial para incrementar a produção de muitos países.

Nova campanha

A nova campanha de marketing do Brazilian Cattle será lançada durante a ExpoZebu, que acontecerá de 3 a 10 de maio no Parque Fernando Costa, em Uberaba (MG). Há 10 anos a equipe do Departamento de Relações Internacionais da ABCZ promove o zebu e os produtos pecuários das empresas associadas ao Brazilian Cattle em eventos internacionais. Atualmente, o projeto conta com 28 empresas associadas que atuam em diversos segmentos da pecuária: embriões, sêmen, animais para reprodução, animais para abate, sementes para pastagens, nutrição animal, produtos veterinários, educação, fazendas e equipamentos para pecuária.

ExpoZebu 2013

O Salão Internacional do Parque Fernando Costa estará novamente de portas abertas para receber os visitantes estrangeiros interessados em conhecer o melhor da genética zebuína no Brasil. Entre os dias 3 e 10 de maio, o Salão Internacional estará aberto, oferecendo diversos serviços aos visitantes estrangeiros, como: intérpretes, casa de câmbio, sala de reuniões, agência de viagens, além de degustação de produtos típicos da culinária brasileira.

Há ainda uma programação completa de Farm Tours, que inclui visitas a empresas do agronegócio e a fazendas (associadas ao projeto Brazilian Cattle) selecionadoras de raças zebuínas. As empresas e os criatórios associados ao projeto Brazilian Cattle, parceria desenvolvida entre a ABCZ e a APEX-Brasil (agência do governo federal para promoção das empresas brasileiras no exterior), terão acesso exclusivo ao Sa
nacional, promovendo a c
zação da genética e dos pr
pecuária zebuína brasileira.
de maio, haverá coquetel e
moração aos 10 anos do Pr
zilian Cattle no Salão Interna

A expectativa é de que a
ção da ExpoZebu receba visi
quase 30 países. Além da i
tura e do atendimento espe
do Salão Internacional, a
uma programação especia
público internacional.

Protocolos sanitários

O Brazilian Cattle, ao longo desses dez anos, articulou junto ao Ministério da A
Pecuária e Abastecimento do Brasil a revisão de protocolos sanitários entre o B
versos países. Recentemente foi aberto protocolo para exportação de sêmen b
a África do Sul. Estes protocolos são o primeiro instrumento necessário para
a exportação de animais vivos, sêmen ou embriões a determinado país.

Novo Ministro

O presidente da ABCZ, Eduardo Biagi, e o 1º vice-presidente da associação, Jonas Barcellos Corrêa Filho, encontraram-se no dia 25 de março com o novo Ministro da Agricultura, Pecuária e Abastecimento, Antônio Eustáquio Andrade Ferreira. A reunião aconteceu em Brasília/DF, na sede no Ministério, e marcou o primeiro encontro oficial entre os representantes da ABCZ e o novo ministro, que assumiu o cargo no dia 18 de março. Durante o encontro, o ministro Antônio Andrade, que é criador de gir leiteiro e associado da ABCZ desde 2007, foi convidado oficialmente a participar da abertura oficial da 79ª ExpoZebu, no dia 03 de maio, em Uberaba/MG.

Adeus a Olegário

Faleceu no dia 07 de março, em Uberaba/MG, aos 91 anos, Olegário Tibery Queiroz, reconhecido mascate e responsável pela introdução do zebu em vários estados do Brasil. Olegarinho, como era conhecido, dedicou-se durante toda vida à pecuária brasileira. Ainda muito jovem, tomou gosto pela atividade, tendo grandes referências familiares, como o pai Olegário Queiroz (pecuarista em Veríssimo/MG), o tio Nelson Macedo Tibery, que em 1916 viajou para a Índia trazendo zebu para Uberaba, e os primos Ordener Macedo Tibery (o Ítalo), Orestes Prata Tibery e Pylades Prata Tibery. Entre 1942 e 1947 manteve negócios em parceria com Lamartine Mendes, Mário de Almeida Franco e, posteriormente, com Amador Ferreira. Em meados de 1960, adquiriu a Estância Três Irmãs, onde passou a criar gir. Em abril de 2000, foi homenageado pelo Museu do Zebu durante as comemorações dos "Cem anos de mascates" e em 2006 foi homenageado com o Mérito ABCZ.

Licença Ambiental

A ABCZ obteve no dia 15 de março mais uma importante conquista na área ambiental. A associação teve a licença ambiental do Parque Fernando Costa, onde está situada sua sede em Uberaba/MG, aprovada pelo COPAM (Conselho Estadual de Política Ambiental). A aprovação da licença ambiental do Parque Fernando Costa indica que a ABCZ está atendendo não só uma exigência da Norma ISO 14001, da qual é certificada, mas também as leis municipais e estaduais que se referem à preservação dos recursos naturais.

Habilitados Controle Leiteiro

Está disponível no site do PMGZ (www.pmgz.org.br) a lista de técnicos credenciados pela ABCZ para a realização do serviço de Controle Leiteiro em todo o Brasil. De acordo com a gerente do PMGZ Leite, Mariana Alencar, a medida visa agilizar o serviço prestado e reduzir custos para o criador, que terá a opção de contatar um técnico da região onde está localizada a propriedade rural. A lista de técnicos habilitados para o Controle Leiteiro está disponível no tópico Controle Leiteiro/ Relação de Habilitados, cujo link é http://www.pmgz.org.br/?tecnicosativos.

Assembleia Geral

Assembleia Geral Ordinária promovida no dia 27 de março, em Uberaba/MG, reuniu associados da ABCZ com a finalidade de acompanhar a apresentação do Relatório de Atividades de 2012, feita pelo presidente da ABCZ, Eduardo Biagi. Vários pontos do relatório foram destacados pelo presidente Eduardo Biagi, com ênfase, para o crescimento expressivo do número de registros genealógicos durante todo o ano de 2012, quando houve um crescimento total de 5,78%. Após a apresentação, conduzidos pelo associado e presidente da ABCGil Silvio Queiroz Pinheiro, os associados aprovaram o parecer do Conselho Fiscal sobre o balanço e contas do exercício anterior. Durante a assembleia, também foi referendada a aprovação do associado Antônio José Prata Carvalho para compor quadro na diretoria, na vaga deixada por Orestes Prata Tibery Júnior.

PGP Fazenda Primavera

A 19ª Prova da Fazenda Primavera, localizada no município de Caarapó (MS), foi encerrada em março com 22 animais recebendo certificado "Superior" e "Elite". Rodrigo Bonilha, técnico da ABCZ que acompanha o trabalho desenvolvido na propriedade do criador José Olavo Borges Mendes, acredita nos resultados das provas como instrumento positivo ao melhoramento genético. Frederico Mendes, médico veterinário e integrante da equipe da Fazenda Primavera, analisa o reflexo histórico das PGPs na seleção VR JO. "Há mais de quinze anos, nós, da Nelore VR JO utilizamos essa importante ferramenta de manejo e avaliação que é a Prova de Ganho de Peso com desempenho a pasto. Com essa ferramenta ranqueamos nossos garrotes para comercialização em leilões, usando como critérios a velocidade de ganho de peso e a avaliação das características feita por técnicos da ABCZ", informa Frederico. A PGP contou com 40 animais.

Por: Wilson Rondó Jr. • Cardiologista e autor do livro "Sinal verde para a car

foto: divulgação

Segunda sem carne, ou melhor segunda sem saúde

Sugestão inadequada baseada em premissas superadas

Vivemos em uma época de quebra de paradigmas, facilitada pelo acesso rápido à internet, o que pode levar a confusões, quando não nos dispomos a estar atualizados. Outra grande dificuldade é em quê acreditar, pois há informações novas e antigas, antagônicas, que coexistem.

Está havendo uma verdadeira revolução nos conceitos alimentares, aonde verdades inquestionáveis, como o ovo, a manteiga, a gordura saturada natural e a carne vermelha fazem mal à saúde, são coisas do passado, derrubadas por pesquisas amplamente comprovadas.

Isso resulta em orientações inadequadas aos pacientes, quando baseado em premissas superadas.

Uma nova realidade!

Com o avanço da tecnologia, de novos cuidados de criação e abate e com a fiscalização séria sobre a qualidade do produto, podemos afirmar que a carne vermelha é hoje um dos melhores alimentos para frequentar a sua mesa.

É uma das mais balanceadas fontes de proteína, aminoácidos, vitaminas e minerais que se pode encontrar, desde que venha de animais criados a pasto, onde o ômega 3 é encontrado em abundância, algo tão diferente na alimentação moderna.

Acredito que no momento em que houver uma conscientização sobre essas necessidades alimentares em relação aos ácidos graxos essenciais (ômega 3), teremos mudanças radicais na saúde.

Nossa alimentação é muito desbalanceada pelo excesso de consumo de grãos e seus derivados, e os cientistas têm mostrado que esse desequilíbrio pode ser a causa das preocupações atuais em termos de saúde, obesidade, doenças cardiovasculares, diabetes tipo 2, câncer, depressão, resistência a insulina, alergias, doenças auto-imunes e muito mais.

Tal desarmonia gera o que chamamos de inflamação silenciosa, que vai minando a saúde aos poucos.

É impossível vencer os problemas de saúde relacionados a esse desequilíbrio se não houver uma mudança substancial na alimentação, sendo a carne vermelha, em especial a de pasto, o principal alimento necessário no prato de todos nós.

Quanto ao problema ambiental

Cerca de 80% do nosso gado é criado a pasto, o que não causa efeito deletério em termos climáticos.

Entenda que o capim é perene, o gado e outros ruminantes que pastam no modo rotacionado, cortarão o capim de forma a estimular o seu crescimento novamente enquanto ajudam a recuperar a matéria orgânica com seus dejetos no solo saudável, mantendo o dióxido de carbono dentro do solo e fora de atmosfera.

Portanto, esse gado ajuda o solo a sequestrar carbono, estimulando o crescimento do capim já pastoreado.

Já no modelo americano de criação em confinamento (alimentados com soja e milho), há certamente mais gasto de energia para o gado ser alimentado, assim como maior produção de metano. Muito do carbono gerado para produzir carne vem do crescimento dos grãos para alimentar os animais que requerem fertilizantes derivados de combustível fóssil, pesticidas e transporte.

Além disso, nas produções em monocultura (soja e milho), há uma exterminação da microflora de todo o solo e fauna para gerar grãos, tanto para alimentação humana moderna (aqui se inclui a vegetariana) e para os animais de confinamento.

Esse extermínio ambiental passa desapercebido, comprometendo todo o eco sistema.

Chef Allan Vila

Zebuiada

INGREDIENTES

- 1 kg de carne de zebu em cubos (acém ou coxão duro)
- 1 cenoura média, em rodelas grossas
- 100 g de vagens manteiga, sem pontas, cortadas em 3 pedaços
- 1 cebola picada(grossa)
- 4 dentes de alho laminados
- 1 talo de salsão cortado em fatias
- 2 folhas de louro
- 1 copo de vinho branco seco
- 4 tomates maduros, sem pele e sem sementes (ou 300 ml de purê de tomate)
- 2 colheres de sopa de óleo
- 2 litros de água
- sal
- 500 g de mandioca cozida

MODO DE FAZER

- Salgue a carne
- Aqueça o óleo
- Refogue bem a carne
- Adicione a cebola, o alho e o salsão
- Refogue tudo até dourar
- Adicione o vinho cozinhe por 5 minutos
- Adicione os tomates ou o purê
- Adicione a água
- Tampe a panela e cozinhe por 1 hora em fogo brando
- Abra a panela e adicione a cenoura e as vagens
- Cozinhe por mais 30 minutos
- Corrija o sal
- Coloque a mandioca em uma travessa e sirva a Zebuiada por cima

ABCZ (Uberaba-MG)

setor (contato)	e-mail	telefone (34)
ABCZnet (Leonardo Mio)	abcznet@abcz.org.br	3313 3779
ADT Online (Fabiana)	adtonline@abczservicos.com.br	3319 3948
Assessoria Comercial (Cláudia)	abczacm@abcz.org.br	3319 3820
Assessoria de Imprensa (Larissa)	larissarvieira@netsite.com.br	3319 3826
Brazilian Cattle (Icce)	icce@braziliancattle.com.br	3319 3958
CDP • Controle Desenv. Ponderal (Ismar)	cdp@abcz.org.br	3319 3843
Comercial Revista ABCZ (Miriam)	revista.abcz@mundorural.org	3336 8888
Controle Leiteiro (Ana Patrícia/Tainã/Gilmar)	cleite@abcz.org.br	3319 3934
Coordenador do Colégio de Jurados (Mário Márcio)	cjrz@abcz.org.br	3319 3924
Dep. de Coordenação dos Orgãos Executores (Celso)	suportecoe@abcz.org.br	3319 3942
Departamento de Genealogia (Jaqueline)	ddg@abcz.org.br	3319 3948
Diretoria (Cláudia)	diretoria@abcz.org.br	3319 3820
Financeiro Revista ABCZ (Fernando)	abczmkt@abcz.org.br	3319 3827
Museu do Zebu (Leila Borges)	museuzeb@terra.com.br	3319 3879
PGP • Prova de Ganho em Peso (Leandro)	pgp@abcz.org.br	3319 3962
PMGZ Fomento/Corte (Lauro)	lauro@abcz.org.br	3319 3915
PMGZ Leite (Mariana)	pmgzleite@abcz.org.br	3319 3935
Presidência (Sandra Regina)	abczpre@abcz.org.br	3319 3800
Secretaria Geral (Eveline)	abcz@abcz.org.br	3319 3834
Secretária Sup. Adj. Colégio de Jurados (Goretti)	abczsst@abcz.org.br	3319 3930
Secretária Sup. Técnica (Josina)	josina@abcz.org.br	3319 3920
Sistema Procan (equipe de atendimento)	procan@abcz.org.br	3319 3904
Superintendente Adm./ Financeira (Mio)	abczsaf@abczservicos.com.br	3319 3850
Superintendente de Genealogia (Gleida)	gleida@abcz.org.br	3319 3940
Superintendência Geral (Agrimedes)	abczsug@abcz.org.br	3319 3818
Superintendente Informática (Eduardo Milani)	abczsdi@abcz.org.br	3319 4794
Superintendente de Marketing (João Gilberto)	marketing@abcz.org.br	3319 3923
Escritórios Técnicos Regionais (ETRs) e Filiadas à ABCZ		
Aracaju-SE (Denio Ausguto)	etraju@abcz.org.br	(79) 3241 2686
Bauru-SP (Eric Luis)	etrbau@abcz.org.br	(14) 3214 4800
Belém-PA (Nelson dos Prazeres)	etrbel@abcz.org.br	(91) 3243 3373
Belo Horizonte-MG (Francisco Velasco)	etrbhz@abcz.org.br	(31) 3332 6066
Brasília-DF • Ass. Criadores de Zebu do Planalto (Marcelo)	aczp.df@uol.com.br	(61) 3386 0025
Campina Grande-PB (Luciano Bezerra)	etrcpv@abcz.org.br	(83) 3332 0995
Campo Grande-MS (Adriano Garcia)	etrcgr@abcz.org.br	(67) 3383 0775
Cuiabá-MT (André Lourenço)	etrcgb@abcz.org.br	(65) 3644 2440
Fortaleza-CE (Marcela)	etrfor@abcz.org.br	(85) 3287 4416
Goiânia-GO (Vanessa Barbosa)	etrgyn@abcz.org.br	(62) 3203 1140
Ji-Paraná-RO (Guilherme Pereira)	etrjpr@abcz.org.br	(69) 3421 4042
Londrina-PR • Soc. Rural do Paraná (Taylor Nascimento)	registro@srp.com.br	(43) 3378 2000
Maceió-AL (Barros Soutinho)	etrmac@abcz.org.br	(82) 3221 6021
Natal-RN (Rodrigo Madruga)	etrnat@abcz.org.br	(84) 3272 6024
Palmas-TO (Luiz Fernando Salim)	etrpmw@abcz.org.br	(63) 3212 1299
Porto Alegre-RS (Edon Rocha)	etrpoa@abcz.org.br	(51) 3473 7133
Recife-PE (Júlio Mario Soares)	etrrec@abcz.org.br	(81) 3228 4332
Redenção-PA (Aurélio Soares)	etrrdc@abcz.org.br	(94) 3424 7991
Rio Branco-AC (Manoel Aquino)	etrrbr@abcz.org.br	(68) 3221 7362
Rio de Janeiro-RJ (Marcelo Costa)	etrrio@abcz.org.br	(21) 2544 9125
Salvador-BA (Simeão Machado)	etrssa@abcz.org.br	(71) 3245 3245
São Luís-MA (Rogério Pires)	etrslz@abcz.org.br	(98) 3247 0979
Teresina-PI (José Nogueira)	etrthe@abcz.org.br	(86) 3213 1600
Vitória-ES (Roberto Winkler)	etrvix@abcz.org.br	(27) 3328 9772

I FÓRUM: ZEBU DE PONTA A PONTA

A IMPORTÂNCIA E AS VANTAGENS DO ZEBU NA CADEIA PRODUTIVA DA CARNE E DO LEITE

8 DE MAIO 2013

QUARTA-FEIRA . 8H
UBERABA/MG
DURANTE A 79ª EXPOZEBU

TATERSAL RUBICO CARVALHO

ABERTURA	TÍTULO	PALESTRANTE
8h	Abertura - ABCZ	
8h30	Carne e leite de Zebu na saúde humana	Dr. Wilson Rondó

SALÃO NOBRE ABCZ

LEITE	TÍTULO	PALESTRANTE
9h30	Leite de Zebu A2 - case de sucesso	Eduardo Falcão
10h	Características e vantagens do leite de Zebu nos laticínios	Augusto César Lima - Clinica do Leite/Esalq
10h30	Cofee break	
11h	Mercado do Leite: Interno e Externo - Cenário Atual e Perspectivas	Rafael Ribeiro - Scot Consultoria
11h30	Indústria do Leite: Transformações recentes e suas consequências	Gustavo Beduschi - OCB (Org. Coop. Bras.)
12h	Perguntas e respostas sobre as palestras anteriores	Tobias Ferraz

TATERSAL RUBICO CARVALHO

CORTE	TÍTULO	
9h30	Nelore natural case de sucesso - visão do criador	Carlos Viacava
10h	Características e vantagens do Zebu e seus rendimentos industriais	Marfrig
10h30	Cofee break	
11h	Mercado Interno quase 90% da produção brasileira	Alcides Torres - Scot Consultoria
11h30	Tipificação e premiação de carcaças	Roberto Sainz
12h	Perguntas e respostas sobre as palestras anteriores	Miguel Cavalcanti
LEITE E CORTE	TÍTULO	
13h	O Zebu na Cozinha	Chef Allan Vila
13h30	Almoço Zebu	
14h30	Perfil macroeconômico do agronegócio brasileiro	A confirmar
15h	Encerramento	

alização:

ABCZ

ceiros:

SCOT CONSULTORIA

BEEFPOINT
www.beefpoint.com.br

BR77 BRAÚNAS AGROPECUÁR

A FAZENDA MAIS BEM AVALIADA NA RAÇA BRAHM

BR77 O BRAHMAN 100% AVALIADO

BR77 BRAÚNAS AGROPECUÁRIA

RRRR FAZENDA SÃO JOSÉ O BRAHMAN CAPIXABA

Os quatro melhores touros e as duas melhores vacas da raça Brahm avaliados pelo CEP da ABCZ, são BR 77 Braúnas.

BR 77 95 E BR 77
SÃO OS DOIS PRIMEIROS TO
DA RAÇA BRAHMAN AVALI
NO SUMÁRIO DA A

MR BR 77 95 FIV- AMRO 95

ELIOT MANSO- UNION MANSO (PAI)
MISSY MICHELLE (MAE)

MISS DIAMOND A69/9- PONCRATA 431
LADY SUNCR. 492

(PROPRIETÁRIO: Braúnas Agropecuária)

MR BR 77 133 FIV – AMR

MARRI MANSO – DOMINÓ MANSO (
QUEEN LILA MANSO

QERJ 496- WEST 270 (PAI)
QERJ 217 (MAE)

(PROPRIETÁRIO: Fazenda São José)