REVISTA DOS CRIADORES

59 ANOS A SERVIÇO DA PECUÁRIA
ABRIL DE 1990 - ANO LIX - Nº 723 Cr$ 320,00
ORGÃO OFICIAL DA ABC

Controle Leiteiro - modernizar e ampliar suas atividades

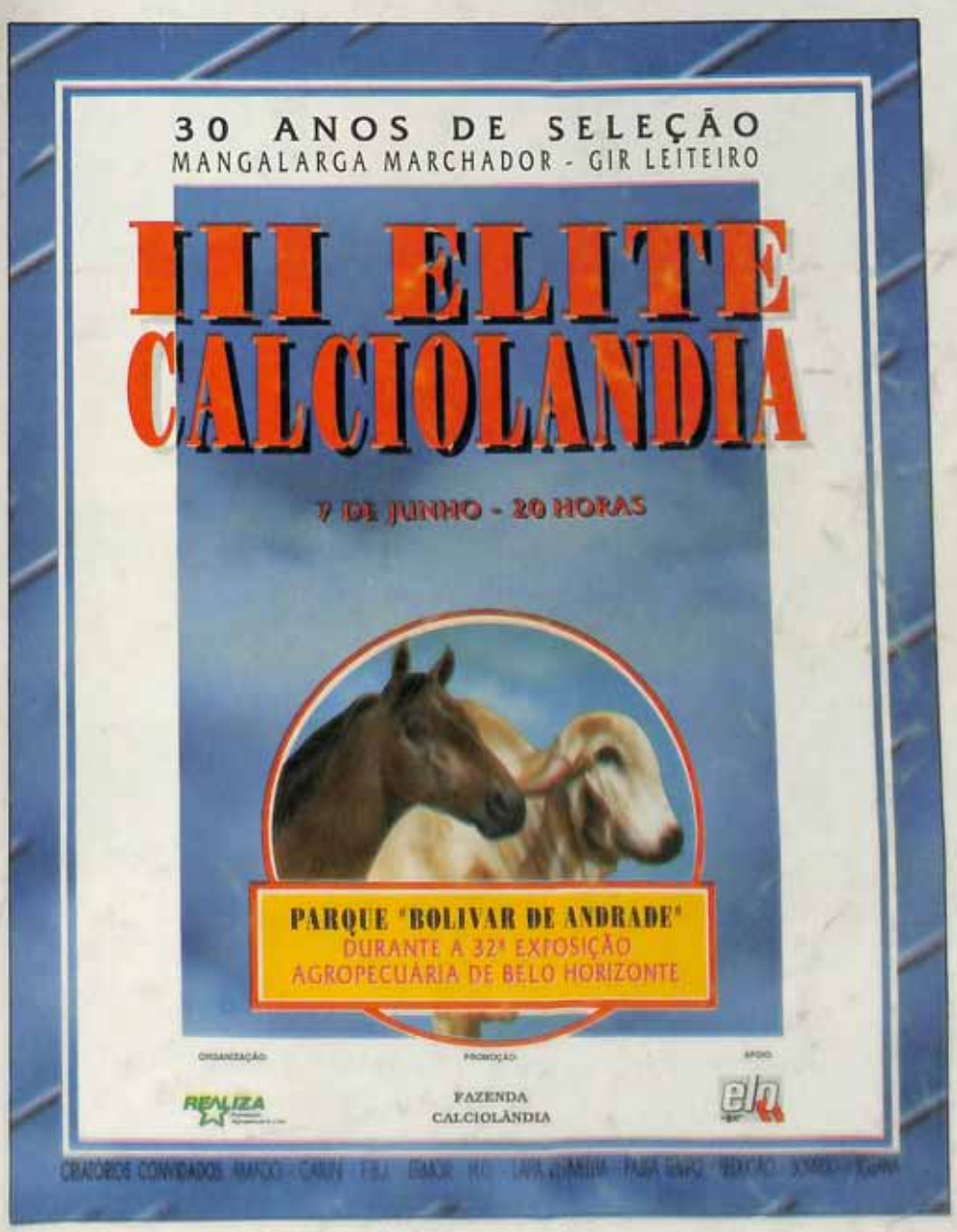

FAZENDA IBIPORÃ

WALTER HENRIQUE ZANCANER

E O DESFILE CONTINUA

OPIMO:
Neto de Akazamu e cria de Miguel Vitta. Campeão em Andradina, Dracena e Tupã 87/89. Pêso: 1.070 Kgs.

ETAPA:
Neta de Evarú (pai) e de Akazamu importado (mãe) cria de Antonio Tarzam C. Lima. Campeã em Campos e Feira de Santana e Recife. Reservada em Uberaba. Grande Campeã em Araçatuba e Tupã (89). Pêso 700 Kgs.

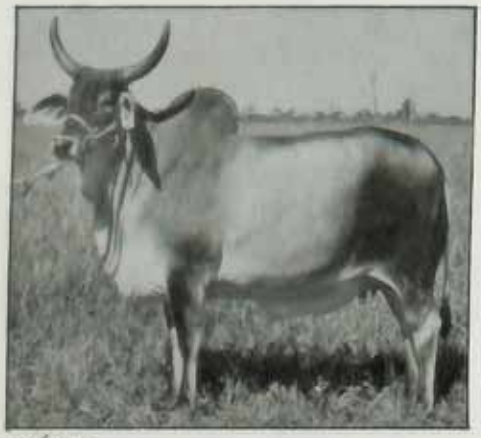

FAÍSCA:
Fêmea Guzerá, Campeã em Araçatuba, Fernandópolis, Baurú e Tupã.

HOLANDA:
Filha de Etapa. Foi Reservada Campeã Bezerra, em Tupã, em 1989.

PESAMOS TODO MÊS HÁ 35 ANOS.
GANHO DE PÊSO - FERTILIDADE E PRECOCIDADE

WALTER HENRIQUE ZANCANER - Seleção de Nelore e Guzerá.
Fazenda Ibiporã - C.Postal, 212 - Fones: (0186) 61.1254 e 61.1744 Guararapes - SP – CEP 16700
Rio de Janeiro: (021) 521.2224.

NEGÓCIOS RURAIS – um instrumento de administração

ANO V - Nº59 Direção. Engs. Agrs. Luiz Antonio Pinazza e Ivan Wedekin ABRIL de 1990

MERCADO DE BENS E SERVIÇOS

A SAFRA BRASILEIRA DE GRÃOS EM 1989/90

A agricultura foi o setor da economia que revelou maior ganho de produtividade durante a década de oitenta. Basta observar que entre as safras de 1983/84 a 1988/89, a produção de cereais e oleaginosas passou de 52,4 para 71,0 milhões de toneladas. Êsse crescimento expressivo tem conotação especial, pois adveio muito mais dos ganhos de produtividade (72%) do que da área (28%).

Para a safra de 89/90, pode-se definitivamente descartar a hipótese de uma nova safra recorde. Depois de um triênio de colheitas recordes a produção nacional de grãos deverá experimentar uma queda que poderá superar a 7%.

Na verdade, para entender como se dá a produção agrícola num país de vasta extensão territorial, como é o caso do Brasil, em termos de cereais e oleaginosas, cabe considerar três safras, a saber:

- Safra de Verão – plantada no quarto trimestre e colhida no segundo trimestre do ano subsequente.
- Safra de Inverno – plantada no segundo trimestre e colhida no terceiro trimestre.
- Safra do Nordeste – plantada no primeiro trimestre e colhida no terceiro trimestre de cada ano.

Nessas especificações da época de plantio e colheita, nem todas as culturas se enquadram. É o caso, principalmente, do feijão, cultivado em três períodos diferentes do ano, em regiões também distintas. Há ainda a lavoura de amendoim e outras exceções sem maior expressividade.

Para 1990, o Ministério da Agricultura está estimando uma safra de grãos de 65,4 milhões de toneladas (Quadro II). Em termos comparativos, é um volume próximo ao das safras de 85/86 e 86/87.

Essa queda na produção decorre basicamente do desempenho da safra de verão da região Centro-Sul, que é de longe a maior do país. A área ocupada com as lavouras de verão teve retração, pela segunda temporada consecutiva, em decorrência de escassez de crédito e falta de preços estimuladores. Por sua vez, a exemplo dos anos anteriores, as condições climáticas não foram totalmente favoráveis. Tudo isso, aliado ao menor uso de sementes melhoradas, fertilizantes e defensivos, causaram impactos negativos sobre a produção.

O quadro II mostra que o volume de crédito concedido tem efeito direto sobre a área plantada. Para a safra 89/90, os financiamentos rurais, quando medidos em dólares, somarem uma quantia bem abaixo da série histórica. O país voltou a realidade do começo dos anos setenta, quando o sistema nacional de crédito rural estava apenas no começo.

Atualmente, a rede bancária possui capilaridade para levar a Política de Crédito Rural e de Preços para os quatro cantos do país. Dessa maneira há por concluir que a agricultura, apesar de ter contribuído significativamente para a economia nacional no segundo quinquênio da década de oitenta, não recebeu tratamento de estímulo pelas autoridades governamentais.

Com relação a safra de verão 89/90, o Ministério da Agricultura trabalha com a hipótese da queda de 5% na área plantada. Nesses anos recentes, a agricultura tem adequado o perfil de distribuição de acordo com os preços relativos dos produtos à época de plantio. Daí, o resultado de uma redução sistemática, de 14,8 para 13,0 milhões de hectares na área plantada com alimentos básicos (arroz, feijão e milho) durante as três últimas temporadas. No agregado dos produtos exportáveis, tais como a soja e o algodão, a área praticamente permaneceu estável nesse período.

Ainda é um tanto cedo para fazer qualquer exercício de previsão sobre as safras da região Norte/Nordeste e de inverno. A produção do Norte/Nordeste depende fundamentalmente das condições climáticas, uma vez apresente desenvolvimento tecnológico, do tipo Irrigação, em algumas áreas localizadas. Ademais, o volume da produção, quando analisado no montante do país, tem dicado na casa dos 10%.

Já a safra de inverno tem no trigo o responsável por mais de 95% do total da produção. Nos últimos anos, as condições climáticas vêm contribuindo para que o país obtenha boas colheitas. A nível nacional, a produção é insuficiente para atender a demanda, tendo de recorrer a importações do Canadá e Argentina, principalmente. A falta de recursos para o plantio e a comercialização constituem fatores negativos para triticultura neste ano.

Por tudo isso, não há como esperar uma contribuição positiva da agricultura para a economia neste ano. Sabe-se que os preços dos alimentos ponderam com mais de 30% o "Índice de Preços ao Consumidor" - IPC, que é a medida oficial da inflação. Isso poderá trazer problemas para a política de estabilização de preços do governo. A importação de alimentos, que o país terá de fazer no segundo semestre para atender o consumo interno, deve ser interpretada com uma necessidade conjuntural. Afinal, essa prática provoca enormes estragos estruturais na produção e na renda da agricultura, com repercussões negativas na oferta de alimentos a médio prazo.

EVOLUÇÃO DA PRODUÇÃO DO ÚLTIMO TRIÊNIO: (1 000 T)

SAFRA	85/86	86/87	87/88	88/89 (A)	89/90 (B)	VARIAÇÃO % (B)/(A)
VERÃO	44.0	54.5	52.0	57.7	53.0	(8.2)
NORDESTE	4.7	3.9	8.1	7.3	6.5 *	(10.5)
INVERNO	5.9	6.5	6.1	5.9	5.9 *	0.2
TOTAL	54.6	64.9	66.3	70.9	65.4	(7.7)

(*) estimativa

CRÉDITO AGRÍCOLA: (CUSTEIO, INVESTIMENTO E COMERCIALIZAÇÃO) E ÁREA COLHIDA

ANO	CRÉDITO AGRÍCOLA NOMINAL (NCz)	CRÉDITO AGRÍCOLA US$ B1	%	ÁREA COLHIDA (1 000 Ha)	%
1970	6,640	1,358.15		28,416	
1971	9,209	1,634 25	20,33	29,313	3,16
1972	13,436	2,169.90	32,78	29,035	(0,95)
1973	21,275	3,434,22	58,27	31,640	8,97
1974	34,805	4,721 88	37,50	33,461	5,76
1975	63,462	7,060 75	49,53	35,665	6,59
1976	92,953	7,651.08	8,36	37,462	5,04
1977	129,197	8,149,17	6,51	36,770	(1,85)
1978	171,269	8,335,47	2.29	37,610	2,28
1979	326,583	8,248,92	(1,04)	38,921	3,49
1980	699,118	10,917,24	32,35	37,566	(3,48)
1981	1,337,899	10,699,60	(1,99)	40,322	7.34
1982	2,530,198	10,335,86	(3,40)	33,705	(16,41)
1983	4,910,416	5,194.08	(49,75)	37,891	12,42
1984	9,893,116	3,286,01	(36,74)	39,421	4,04
1985	47,347,313	4,758,52	44.81	40,786	3,46
1986	148,510,851	10,199,92	114.35	40,146	(1,57)
1987	419,821,706	6,199,38	(39,22)	42,405	5,63
1988	1,873,149,206	2,799,46	(54,84)	41,990	(0,98)
1989					

FONTE: CFP, IBGE

Preço do Leite Desde o anúncio do pacote econômico, os preços do leite não foram mais reajustados. O produtor de leite C recebe Cr$ 14,75 por litro. Para o consumidor o preço é de Cr$ 26.25 com ICMS ou Cr$ 24.18 nos Estados que não cobram os impostos. Pelo leite B, o produtor recebe Cr$ 28,36 por litro e o consumidor paga Cr$ 45,00. Carlos Humberto Mendes de Carvalho, presidente do Sindicato das Indústrias de Laticínios e Produtos Derivados no Estado de São Paulo, disse que "as vendas de leite no varejo ainda registram uma queda de 10%. Mas as usinas continuam comprando leite normalmente dos pecuaristas". Segundo Carvalho, havia dificuldade para pagar os produtores por causa do pagamento dos tíquetes do Programa Nacional de Distribuição de Leite às Crianças Carentes. Mas na semana passada, o governo liberou Cr$ 3 bilhões para que as cooperativas pudessem trocar esses tíquetes. Ele disse também que os produtores serão pagos em cruzeiros a partir da segunda quinzena de março.

REVISTA DOS CRIADORES

Fundada em 1930

A Revista dos Criadores, orgão oficial de divulgação da Associação Brasileira de Criadores, destina-se ao fomento e melhoria da pecuária nacional.

Diretor Responsável: Luiz de Almeida Penna

Editor: Luiz Carlos Moura, Engº Agrº

Arte e Produção: Prof.Diamantino da Silva

Colaboradores: Leovigildo Pacheco Jordão, Luiz Paulin Neto, Gastão Moraes da Silveira, Walter Battiston, F. Teatini, Fidelis Alves Neto, José Resende Peres, General Diogo Branco Ribeiro, Manuel José de Alcantara. Secção de Economia: Engº Agrº Luiz Antonio Pinazza e Engº Ivan Wedekin.

Departamento de Publicidade da Editora
Gerente: Luiz de Almeida Penna Filho
Coordenadora: Jacqueline N. Bomfim.

Fotolito Criadores S/C Ltda.
Gerente Responsável: Silvia M.Penna de A.Moura.

Assinatura-anuidade – Com direito ao título de associado da ABC: BTN 75. Números atrasados, ao preço da última edição em banca. Publicação mensal

ISSN 0034-9259

Departamento de assinatura:
Gerência: Maria Nazareth de Castro Penna

Redação: Rua Venâncio Aires, 31 – São Paulo - SP – CEP 05024 – Fones.: 263-8314 e 871-0317 – Caixa Postal 1669 – End. Telegráfico "Criadores".

Gráfica e Fotolito próprios: Rua Venâncio Aires, 31 – São Paulo – SP.

Venda Avulsa: Rio de Janeiro – RJ. Guanabara Jornais e Revistas Ltda., Rua Antonio Ribas, 72 – Inhaúma. **Londrina - PR.** Jornal – Com. Publ. de Jornais e Revistas Ltda., R. Minas Gerais, 61. **Goiânia - GO.** Jardim Distr. Publ. Ltda., R. 68 nº 521 – Centro, CEP 74.130. **Fortaleza - CE.** Distribuidora Edesio de Publ. Ltda. Rua General Sampaio, 692. **Vacaria - RS.** João Brizola, Rua Marechal Floriano, 360. **Pouso Alegre - MG.** Agência Rebello Ltda., Av. Dr. Lisboa, 219. **Assuncion - Paraguai.** Mayers Internacional, Casilla del Correo, 1416.

Os artigos assinados nem sempre traduzem a orientação da Revista e da ABC e são de responsabilidade dos que os subscrevem. Autorizamos a transcrição de trabalhos aqui publicados desde que sejam citados nosso nome e a edição.

NOSSA CAPA

Reprodução do cartaz do III Leilão Elite Calciolândia, à realizar-se no parque Bolivar de Andrade em Belo Horizonte

8

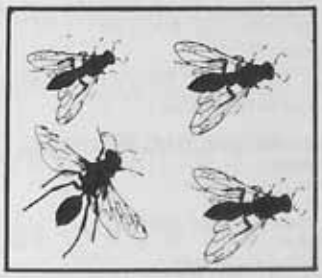

20

ABRIL DE 1990 - ANO LIX - Nº 723

SUMÁRIO

8 – Controle Leiteiro - modernizar e ampliar sua atividade.

11 – Convênio ABCZ/EMBRAPA - VIII parte.

13 – Aborto nos animais domésticos de origem infecciosa.

17 – Primeiro parto aos 24 meses não é coisa de outro mundo.

22 – Febre que afetam a Taxa de Fertilidade.

28 – Alternativa para Silagem

37 - Defensivos agricolas & Legislação.

SEÇÕES

1 – Negócios Rurais

6 – Ponto de Vista

16 – O que vai pelo Controle Leiteiro

41 – Dicas do Produtor

42 – Produtos e Serviços

45 – Expoleilões

ABC
ASSOCIAÇÃO BRASILEIRA DE CRIADORES

DIRETORIA

Presidente
Joaquim Barros Alcântara Filho

Vice-Presidente
Octávio de Mesquita Sampaio
Ruy Calazans de Araujo
Custódio Cabral de Almeida
João Antonio Camarero
Frontino Ferreira Guimarães Júnior

Secretários:
Carlos Ramos Suropa
Clarice Brito Soares

Tesoureiros:
José Calil
Guilherme Monteiro Junqueira

CONSELHO DELIBERATIVO

Presidente
General Diogo Branco Ribeiro

Vice-Presidente
Alberto Chap Chap

Conselheiros Natos
João de Moraes Barros
José Bonifácio Coutinho Nogueira
Severo Fagundes Gomes
Helio Moreira Salles
Renato Costa Lima
José Cassiano Gomes dos Reis
Joaquim Barros Alcantara Filho
Manoel Elpidio Pereira de Queiroz Filho

Conselheiros Efetivos
Antonio de Oliveira Pereira
Luiz Glycerio Gracie de Freitas
Carlos Eduardo Vieira Ribeiro
Roberto Cano de Arruda
Vicente Martins Junior
Carlos Alberto Julio Lohmann
Geraldo Diniz Junqueira
José Luiz Ballatei Cotrin
Adaldio José de Castilho
Mario Canelles Barbosa
Arnaldo Lima
Luiz Rondon Teixeira de Magalhaes
Fernando Magalhaes
Renato Napolitano
Fernando Eufer Bueno
Fabio Gorcez Meirales Junior
Izabel Penteado Bastos
Armando de Moraes Barros
Pedro de Paula Leite Moraes
Carlos do Amaral Cintra
Rubens Melo Campos
Edwin Benedito Montenegro
Luiz Baptista Pereira de Almeida
Francisco Jacintho da Silveira
Suplentes
João Carlos Guimarães de Oliva
Luiz Antonio de Silva Mello
João Carlos de Almeida Braga
Willians Rapchan Bonito
João Mario Freguas
Dionisio Attoire Leal
Cicero de Toledo Piza Filho
Alberto de Paula Leite Moraes
Eider Ribeiro Dantas Filho
Claudio Sobral Caiado de Castro
Oswaldo Pereira Guimaraes
Newton Ferreira da Silva

CONSELHO FISCAL
Efetivos
Arnaldo A. Pedro Carraro
Lavit Veiga de Oliveira
Radyr de Queiroz

Suplentes
José Acacio dos Santos
Antonio Tadeu Jallad
João Luiz de Freitas Brito

CONSELHO TÉCNICO DELIBERATIVO
Presidente
Roberto Cano de Arruda
Vice-Presidente
Luiz Antonio da Silva Mello
Secretário
Antonio Carlos Gouvea

Conselheiros
Representante do Ministerio da Agricultura
Med Vet Dr Wanderley Antunes
Fidelis Alves Netto
Manoel José de Alcantara
Walter Caseleto Battiston
Osmar Junqueira Dias
Carlos do Amaral Cintra
Fernando do Prado Renno
Fernando Gomes de Castro Junior
Guilherme Lange Goulart

Comissão Regional do Rio de Janeiro
Presidente Custodio de Almeida
Vice Pres Mario Canelles Barbosa
Secretario Executivo Fernando Magalhaes

SUPERINTENDENTE
Virgilio de Almeida Penna

Gerente Comercial
Antonio Carlos Turazza

DEPARTAMENTO JURÍDICO
Diretor
Frontino Ferreira Guimaraes Junior

Consultor Jurídico
Plinio de Moraes Leme

Advogada
Regina Esther Mesquita de Oliveira e Silva

DEPARTAMENTO TÉCNICO
Gerente
Walter Caseleto Battiston Med Vet.

Provas Zootécnicas e Registros
Ruy Castro Toledo Zanardi Engº Agrº
Heloisa M Avrosa Galvao Engº Agrº

Assistência Técnica - Veterinária
Humberto A Clemente Med Vet.
Antonio Carlos Gouvea Med. Vet.

CONTROLE

Relacão dos
ininterruptam

- Public
mentá
deiro b

Númer
Númer
Produ
Produ

63 ANOS DE

(Ex-Associação
Reconhecida como
33.8

Registrado no Minist

SÃO PAULO: Sede e Loja 1. Rua Jo
Caixa Postal 9194, Telex. 11.21003
831-7866, 800-7068 e 261-8438. Abert
3 a 3A — junto a Praça da Igreja
Os prefixos 800 são para

EITEIRO: 45 ANOS DE EXISTÊNCIA

viços que vem sendo executados e publicados
te pela REVISTA DOS CRIADORES há 45 anos.

- Resultados dos controles parciais.
- Placard das recordistas.
- Resultados das Lactações terminadas.
- O que vai pelo S.C.L. (informações gerais).
- Um plantel sob controle (reportagem).
- Criadores em desfile (quem é quem no S.C.L.)

special anual, destacando as grandes produções e contendo co-
nicos sobre os resultados ali apresentados. Trata-se de um verda-
sobre os trabalhos do ano.

lanteis sob controle	264
acas em controle	56.880
leite média diária por plantel	1002 K
leite média diária por vaca	16 K

NS SERVIÇOS PRESTADOS AOS CRIADORES

s Criadores de Bovinos).
blica pelo Decreto Estadual nº
utubro de 1958.

tura sob nº 35, com jurisdição
onal

224 – Tel.: (011) 826-3033 – 800-3746 – 800-3747.
s, José Cesar de Oliveira, 175 – CEP 05317 – Tels.:
DE JANEIRO, Loja 3. Rua Monsenhor Manoel Gomes,
20931 – Tels.: (021) 264-7250 e 264-7255.
s capitais e sem despesas para o interessado

IMPACTO DO PLANO COLLOR SOBRE A AGRICULTURA

O pacote econômico baixado pelo governo recém empossado, no dia 16 de março último, foi o mais duro da história brasileira. Todos os agentes econômicos, indistintamente do setor em que atuam agricultura-indústria, comércio e serviços, sejam da iniciativa privada ou estatal, foram afetados.

Para analisar os efeitos do ***Plano do Novo Governo*** *na agropecuária é preciso, antes de mais nada, avaliar onde estava a economia nacional. Na verdade, o país experimentava um quadro angustiante de hiperinflação, com as atividades econômicas em rápido processo de desorganização. A continuidade desse processo, em curto prazo de tempo, desembocaria a sociedade num estado de caos, onde as conseqüências seriam terríveis.*

A situação atual é de perplexidade, já que fugia de qualquer cidadão a hipótese de um ***Plano*** *com tal intensidade e amplitude, como esse que foi anunciado. Durante um certo tempo, a economia brasileira, ficará em fase de digestão do* ***Plano****, com os agentes econômicos tentando encontrar saídas para seus negócios.*

1. OS EFEITOS DO CHOQUE

Do lado da agricultura, cabe uma dar volta ao passado, a partir do período pós 1986, quando foi editado no país o primeiro plano heterodoxo de congelamento nos preços e salários, para ter uma visão mais clara de como o setor recebeu o ***Plano****.*

Com efeito, o ***Plano Cruzado****, anunciado em fevereiro de 1986, trazia em si a magia do inusitado. Apesar de impossível, a sociedade acreditou nas promessas da inflação zero, num quadro de aumento no salário real e na oferta monetária. O governo sustentou artificialmente o* ***Plano****, com fins eleitorais, até 15 de novembro, não se importando com a necessidade de alinhar preços e fazendo vista grossa nos ágios cobrados sobre os preços. As importações eram maciças para atender o consumo doméstico. Foi uma festa que exauriu as reservas cambiais e aumentaou brutalmente o déficit público interno.*

A agricultura não foi traída pelo ***Plano Cruzado****, sendo que, desde então, não mais conseguiu um equilíbrio financeiro. No auge do* ***Plano Cruzado****, os agricultores investiram pesadamente, usando recursos próprios ou de terceiros. Houve um enxugamento na liquidez presente e comprometimento da receita futura.*

O problema surgiu de forma intensa, com o resultado da comercialização da safra 86/87, que foi um verdadeiro desastre financeiro, com a inflação disparando e o governo não dispondo de recursos para o Programa de Garantia de Preços Mínimos, nas operações de AGF's e EGF's. Os preços agrícolas atingiram os níveis reais mais baixos, quando considerado o perfil histórico. As dificuldades econômicas apareceram nas mais diversas frentes, com o ***Plano Novo Cruzado****, de 16 de novembro de 1986, não tendo sustentação, o que levou o Ministro Dilson Funaro a deixar a pasta da Fazenda.*

Em junho de 1987, sob a batuta de um novo ministro da Fazenda, veio o ***Plano Bresser.*** *A credibilidade do Plano é razoável no início, porém não contou com o apoio político das principais autoridades governamentais. O* ***Plano*** *e a gestão do Ministro Bresser Pereira teve curta duração. Do lado da agricultura, uma das medidas mais importantes foi o estabelecimento das regras de preços na política de intervenção governamental na desova de estoques e de importação. Isso permitiu uma melhoria significativa nos preços agrícolas. Quanto as operações de crédito rural, os agricultores inadimplentes entraram em negociação com os bancos credores. A liquidez do setor, embora continuasse preocupante, saiu do quadro crítico.*

No ano de 1988, a política econômica comandada pelo Ministro Mailson da Nóbrega foi a chamada ***"arroz com feijão"****. Sem credibilidade para baixar novo Plano, o governo usa e abusa da tática do empurrar com a barriga. Desamparada internamente, a agricultura, apesar de fornecer outra* ***"supersafra"*** *na temporada 87/88, passa por sérios riscos. Contudo, a seca sofrida pelos EUA, faz com que os preços internacionais subam. O Brasil sai beneficiado desse quadro conjuntural, principalmente nos produtos de exportação, como a soja, algodão e produtos cárneos.*

2. RECESSÃO E SAFRAS RECORDES

Durante 1989, o Brasil completa o triênio de colheitas recordes na safra 88/89, com mais de 70 milhões de toneladas. Esse desempenho da agricultura na área de cereais e leguminosas ajuda sobremaneira amenizar o difícil quadro econômico do país. No tocante ao crédito rural, o Congresso anistia a dívida dos pequenos produtores, apesar da contestação dos agentes financeiros, principalmente o Banco do Brasil.

Em janeiro de 89, o governo promulga o **Plano Verão**,que pouco consegue sensibilizar a opinião pública. A nível da sociedade, ficou claro que o objetivo do presidente Sarney era o de ganhar tempo, para superar o seu último ano de gestão. Em poucos meses, a inflação sai do controle do governo. Os preços agrícolas ficam atípicos, com valores altos na safra e baixos na entressafra. Os recursos são dirigidos para aplicação financeira, ficando os agricultores sem crédito para comercialização da safra 88/89 e plantio da safra 89/90.

Nesse contexto, a agricultura mergulha na mais grave recessão dos anos oitenta, com reflexos negativos no segmento de vendas de insumos e bens de produção, onde as empresas amargaram grandes prejuízos.

Como se vê, então, para ter um diagnóstico da situação econômica e financeira vigente na agricultura, é preciso levar em conta esses acontecimentos econômicos dos últimos anos. O **Plano do Novo Governo** é o mais violento, quando comparado ao Plano Cruzado, Plano Bresser e Plano Verão. Porém se para a economia como um todo, o Plano é de natureza recessiva, o mesmo não se pode dizer sobre o seu impacto sobre a agricultura.

Efetivamente, a agricultura nacional vem experimentando um forte processo recessivo. Tanto assim que não se deve esperar contribuições positivas na colheita da safra 89/90 de cereais e oleaginosas. Haverá uma queda no volume produzido e o país, certamente, terá de importar determinados produtos no transcorrer do segundo semestre. A menor produção da safra 89/90 é resultado da queda de área plantada e menor produtividade, face ao baixo uso de insumos modernos.

3. EXPECTATIVAS NOS AJUSTES

O **Plano do Novo Governo**, ao conseguir debelar a inflação e manter a economia estabilizada, permitirá que a agricultura plante e comercialize a safra em condições mais favoráveis, com mais recursos para financiamento. Um quadro de menor inflação reduz as expectativas de ganhos nas aplicações financeiras. Com isso, aumenta os recursos de exigibilidade dos bancos aplicarem no crédito rural, que é calculado em função dos depósitos livres.

Na reforma administrativa que o governo tenta promover no escalão público, quatro medidas afetam a área agrícola e merecem destaque:

- a primeira, refere-se a extinção do Instituto do Açúcar e do Álcool - IAA e do Instituto Brasileiro do Café - IBC, ambas autarquias do Ministério da Indústria e Comércio. Nesse caso, não se pode esquecer de como alterar ou substituir de forma eficiente os controles e regulamentações desses órgãos sobre a produção, comercialização e exportação da cana-de-açúcar e do café. Também os setores ligados à pesquisa merecem especial atenção pelos recursos humanos e patrimoniais já investidos, que oferecem retorno a médio prazo.

- a segunda, diz respeito a fusão da Companhia de Financiamento da Produção - CFP, à Companhia Brasileira de Armazenagem - CIBRAZEM e a Companhia Brasileira de Alimentos - COBAL. Esses órgãos, que antes pertenciam ao Ministério da Agricultura , serão fundidos e passam para o Ministério da Economia, constituindo-se na Companhia Nacional de Abastecimento. Nessa estruturação, a política de comercialização e de abastecimento tendem a ser considerados isoladamente, o que pode conflitar com a produção e a renda agrícola interna. Os produtos que venham fazer parte da cesta básica não podem sofrer discriminação com menores preços.

- a terceira, com a extinção do Banco Nacional de Crédito Cooperativo - BNCC,o que implica na impossibilidade das coopreativas de crédito poderem utilizar a camará de compensação do Banco. Espera-se que o Banco do Brasil contorne esse problema a curto prazo.

- a quarta, quanto a extinção da Empresa Brasileira de Assistência Técnica e Extensão Rural - EMBRATER, que desenvolvia atividades de difusão e assistência técnica principalmente a pequenos produtores.

O grau de endividamento da agricultura é hoje muito baixo.Não obstante, os agricultores estão sem recursos para investirem na atividade produtiva. Nesse sentido, a preocupação maior é com o incremento na oferta de crédito rural para a comercialização da safra 89/90, que exigirá agilidade por parte do governo para o setor dispor oportunamente de recursos.

Para os produtos de exportação, a maior liberdade na política cambial fortalece a competitividade do produto nacional. No ano passado, a sobrevalorização do cruzado perante o dólar atrapalhou a comercialização da soja, principalmente aquela proveniente da Região Central do País, onde o custo do frete é expressivo. Resta, no entanto, verificar como o BACEN administrará a política cambial : "a temeridade do processo de dolarização da economia poderá fazer com que o governo deixe sobrevalorizado o cruzeiro em relação ao

Cont. pág. 10

A mesa que presidiu a primeira reunião de criadores que participam do SCL da ABC. Da esquerda para a direita, Dr. Fidelis Alves Neto, Dr. Walter Caselato Battiston, Dr. Carlos Alberto Julio Lohmann e Dr. Ruy Cassio Toledo Zanardi.

Controle Leiteiro - modernizar e ampliar suas atividades

A pecuária leiteira nacional, hoje, é uma realidade, produz anualmente mais de 12 bilhões de litros de leite e até o ano 2.000 precisará produzir mais de 33 bilhões de litros. Dentro desse contexto o SCL da ABC é uma força, pois, produz, diariamente, mais de 250.000 litros de leite "B", e cria um gado de excelente qualidade!

Com o objetivo de expor a atual situação financeira do Serviço de Controle Leiteiro - SCL da ABC e sugerir propostas de investimentos de longo prazo, que permitem o incremento desta prestação de serviço, o diretor responsável pelo SCL, o Engenheiro Agrônomo Ruy Cassio Toledo Zanardi, convocou no último dia 4, uma reunião de técnicos e criadores que participam do controle. Nesta, Ruy Zanardi informou que a atual falta de recursos financeiros poderá ocasionar a interrupção deste serviço, já no mês de abril, caso não seja tomada uma providência imediatamente. "No momento, não dispomos de dinheiro para custear as diárias dos controladores", informou Ruy.

Na opinião do diretor, os investimentos no SCL, visando sua ampliação e aprimoramento, são necessários e inadiaveis, sob pena de cairmos na absolescência e no descrédito perante até mesmo países da América do Sul, como a Argentina e Chile, que que se encontram em estágio bem mais avançado que o nosso, na prestação de serviços similares.

Atualmente, o SCL é responsável pelo acompanhamento técnico de 264 plantéis, totalizando 56.880 animais, dos quais 15.560 são vacas de lactação, que proporcionam uma produção diária de 250.552 kg de leite, ou seja, cada vaca produz, em média 16 kg de leite por dia, enquanto a produtividade média para o Estado de Sao Paulo é de 5kg/leite/vaca/dia, segundo levantamento do Instituto de Economia Agrícola - IEA (SP). Portanto, este serviço reconhecido pelo Ministério da Agricultura, pode ser considerado um fator de incontestável importância para o desenvolvimento tecnológico da pecuária leiteira, com consequente aumento de produtividade e qualidade do produto.

Ao final da reunião ficou decidido levar o problema ao conhecimento da Diretoria da Associação Brasileira dos Criadores e solicitar a elaboração dos custos e receita do SCL, visando segregar sua contabilidade das demais atividades da ABC e adequar seu balanço financeiro, possibilitando assim sua autosuficiência. Aqui sugerimos que a direção do SCL seja composta por criadores com plantéis sob controle. Ciente da importância da atividade leiteita no contexto social e econômico do país, pois esta responde por 9% do BIP agropecuário, e pelo fato de, há 45 anos, publicar mensalmente os resultados do SCL que, segundo os próprios produtores, se constituem em subsídios indispensáveis á melhor avaliação do desempenho de seus rebanhos, a Revista dos Criadores a sente credenciada para dar sua contribuição à modernização e ampliação deste serviço e faz as seguintes sugestões:

1. Ampliação do SCL.

   a) Execução de teste de progênie

   b) Execução de teste de prenhês

   c) Execução de programas de transplante de embrião

d) Instalação de uma central de controle de qualidade e comercialização de sêmen.

e) Formulação de rações econômicas, em função dos elememtos disponíveis na fazenda.

f) Análise de alimentos e balanceamento de rações.

2. Aprimoramento do SCL

a) Orientação técnica e promoção de cursos sobre gerenciamento ou administração de fazendas.

b) Criação de um centro de orientação sobre o uso da informática na agropecuária.

c) Criação de um centro de treinamento para controladores - funcionários que tenham, no mínimo, nível médio de instrução - que, com o tempo se tornariam "Conselheiros" junto aos pecuaristas e, também, um agente de negócios da ABC.

d) Aperfeiçoamento do controle de mastite, que já vem sendo realizado há algum tempo.

e) Criação de um conselho editorial permanente para avaliação e publicações sobre o SCL.

f) Promoção de um grande evento anual de confraterniza - ção e premiação daqueles que, direta ou indiretamente, estão envolvidos no SCL.

3. Viabilização

a) Para a concretização destas propostas de trabalho, cada criador contribuiria com um percentual (1, 2, ou 3 centavos) - ainda a ser definido - sobre o preço recebido por 1 litro de leite produzido.

Esclarecemos que tais propostas são passíveis de alterações e críticas construtivas.

Produtores que estiveram presentes a primeira reunião do SCL.

A ABC foi fundada em 1926 por um grupo de criadores que acreditavam no futuro da nossa pecuária, e que hoje, passados 64 anos é uma realidade. Controla mais de 260 planteis com 56.580 vacas em lactação.

A pretensão da Editora dos Criadores é, apenas a de participar ativamente do processo de modernização e difusão do SCL. Estas nossas palavras baseiam-se no fato de que a pecuaria leiteira existe, hoje ela é uma realidade e o SCL da ABC é uma força latente de trabalho e que tem imensas condições para se desenvolver. Porém, a contribuição, com o maximo de empenho e conhecimento da causa de todos osenvolvidos, no SCL, é imprescindivel para a agilização e exito deste processo.

Para terminar, nada melhor que umas palavras de Octávio Paz, que dis: "temos que entrar no mundo moderno, nos modernizando, sem entretanto, renegar a tradição, mas sim usá-la de um modo criador". LAP.

dólar, penalizando as exportações agrícolas".

Um dos pontos polêmicos do ***Plano****, diz respeito a aplicação do imposto de renda sobre a atividade rural, com base nas alíquotas de :*

- *10% no caso de pessoa física que apurar resultado até 22,8 mil BTNs.*
- *25% para toda pessoa jurídica e no caso de pessoa física que apurar resultado superior a 22,8 mil BTNs.*

A discussão que aqui cabe não diz respeito quanto ao mérito dessa medida. Porém, é pertinente assimilar que um dos maiores problemas da agricultura tem sido justamente a falta de renda. A contestação maior é quanto ao enorme peso dos tributos indiretos (ICMS, PIS, FINSOCIAL, FUNRURAL, etc.). Uma tributação direta adicional, ainda que esteja no caminho certo, deixa a atividade praticamente inviável, caso não se mude os tributos indiretos.

Outro forte temor é quanto ao congelamento de preços. Acontece que os preços mínimos estão defasados desde a decretação do Plano de Verão. Caso não ocorra acerto da diferença existente, os agricultores que recorrem a Política de Garantia de Preços Mínimos sofrerão perdas.

Por ora, resta então aguardar e torcer para que o ***Plano do Novo Governo*** *coloque o país na trilha da estabilidade econômica.Somente assim haverá ganhos reais no salário da população, o que representa maior consumo de alimentos. Do mesmo modo, o Brasil poderá ser mais competitivo nas exportações de produtos agrícolas "in natura", "semi-processados" e "processados", que representam mais de 40% do total arrecadado. Nessa perspectiva, a agricultura nacional poderá retomar, no início dos anos noventa, os passos do desenvolvimento verificados na década de setenta.*

FABIANO FABIANI

Dr. Fabiano Fabiani

Fabiano Fabiani, nascido na cidade de Trieste, Itália, após o término da Segunda Guerra, da qual participou, veio para o Brasil em 1952 e tinha por incumbência a instalação de uma fábrica de sais minerais juntamente com uma indústria de produtos veterinários. Era formado em ciências agrarias pela Universidade de Bolonha. Era sócio honorário da Societá Italiana Per Eel Progresso Della Zootécnica e da Sociedade Paulista de Veterinária. Terminando seu trabalho, aqui ficou. Passados anos, em 1954 fundou a "Tortuga"- Companhia Zootécnica Agrária, que após muitos anos de luta conseguiu não só firmar-se, como tornar-se a maior empresa nacional no setor e, sempre sob sua direção.

Desde o início da fundação da sua empresa, Fabiani sempre teve por preocupação procurar resolver o problema da mineralização do gado bovino, que sempre considerou a chave do sucesso de qualquer exploração pecuaria.

Aqui ficou Fabiani o resto de sua vida, lutando sempre pelo progresso e bem estar do País. Mas, não era só à sua indústria que se dedicava. Amava a natureza, a vida do campo, as andanças pelas pradarias, tanto é assim que em Jundiaí, a poucos quilometros de S.Paulo e em uma pequena área instalou o seu modelar sitio "Ingá", onde pode-se dizer, que em nosso Estado teve início a moderna suinocultura nacional com a criação pioneira do porco tipo carne. Mais tarde, no Estado do Mato Grosso do Sul e em Rio Brilhante, abriu a Fazenda "Caçadinha", onde foi um dos pioneiros da cultura da soja nesse Estado. Sua maior satisfação foi o plantio das sementes após a derrubada das matas e a primeira colheita, inclusive com a sua participação na condução de máquinas agrícolas. Assim, as atividades de Fabiano Fabiani, não se retringiram apenas ao mundo da indústria e do comércio. Foi muito mais longe, completaram-se com seus trabalhos no mundo animal e da agricultura.

Para terminar podemos escrever que Fabiano Fabiani foi uma daquelas pessoas que sempre será lembrada com saudade por aqueles que tiveram a ventura de conhecê-lo ou desfrutaram de sua amisade.

Casado com Creusa Resende Fabiani, que que foi sua companheira inseparavel na abertura e instalação da "Fazendinha", deixa o filho Maximo, estudante de ciências agrarias na Universidade de Padua, Italia.

CONTROLE DE DESENVOLVIMENTO PONDERAL DA RAÇA INDUBRASIL 1975/1986

Antonio do Nascimento Rosa - Eng.Agr
Paulo Roberto Costa Nobre - Zootecnista
Luiz Antonio Josahkian - Zootecnista

Considerando-se apenas o regime de criação exclusivamente a pasto, a raça Indubrasil apresentou, no período de 1975 a 1986, 10.970 animais controlados ao nascer, provenientes de 80 rebanhos, cuja distribuição pelas Unidades da Federação encontra-se na Tabela 1.

Com relação à última edição do controle ponderal da raça Indubrasil (Rosa et al., 1985) verificou-se, no período de dois anos, o ingresso de 28 novos rebanhos, tendo o CDP se estendido de 12 para 14 Unidades da Federação, com a participação de um rebanho do Distrito Federal e de outro do Rio Grande do Norte. Em termos absolutos, o maior crescimento foi observado em Minas Gerais.

Em 1985 e 1986, registrou-se o ingresso de 3.044 novos produtos, representando uma taxa de crescimento de 38%. Minas Gerais, Sergipe, Goiás e Bahia continuam em destaque com, respectivamente, 41%, 16%, 14% e 12% do total de animais com registro genealógico de nascimento, inscritos no CDP.

As médias gerais dos pesos ao nascer e às idades-padrão de 205, 365 e 550 dias foram, nesta mesma ordem, 31, 153, 221, e 276 kg.

Na Tabela 2 são apresentadas as médias de peso de acordo com o sexo, enquanto que na Tabela 3 se encontram as médias em função do regime alimentar.

O tipo de regime alimentar (Brasil, s.d.) a que os animais são submetidos no decurso no CDP é muito importante. Haja vista a possibilidade do desempenho animal, em determinado regime não refletir, necessariamente, seu desempenho futuro caso ele seja transferido para outro regime alimentar. Por isto, na elaboração da Tabela 3, só foram considerados aqueles animais que permaneceram sob o mesmo

TABELA 1. Número de animais (N), médias de peso (kg) ao nascer e às idades-padrão e número de fazendas (NF) envolvidas por Estado (regime de pasto)

Estado	Idade								NF [a]
	Ao nascer		205 dias		365 dias		550 dias		
	N	Peso	N	Peso	N	Peso	N	Peso	
Bahia	1.356	32	604	159	387	225	186	297	13
Ceará	169	31	76	146	29	225	17	336	1
Distrito Federal	22	32	-	-	-	-	-	-	1
Espírito Santo	60	30	49	135	32	197	16	202	1
Goiás	1.487	30	1.017	150	675	227	509	294	1
Mato Grosso do Sul	20	36	14	160	8	241	6	280	1
Minas Gerais	4.465	31	2.253	148	1.424	210	854	258	32
Paraíba	316	31	88	158	41	222	26	257	3
Pernambuco	497	30	169	146	79	200	15	251	5
Rio de Janeiro	155	33	57	179	16	236	8	279	3
Rio Grande do Norte	86	34	38	160	3	255	-	-	1
Santa Catarina	22	40	12	153	13	237	11	352	1
São Paulo	540	30	308	161	166	243	87	305	6
Sergipe	1.775	33	1.364	162	977	228	641	277	9
TOTAL	10.970	31	6.049	153	3.850	221	2.367	276	80

[a]NF = número de fazendas com animais inscritos no CDP, ao nascer

TABELA 2. Número de animais (N) e médias dos pesos (kg) ao nascer e às idades-padrão, de acordo com o sexo - Brasil (regime de pasto)

Idade	Sexo			
	Machos		Fêmeas	
	N	Peso	N	Peso
Ao nascer	5.729	32	5.240	30
205 dias	3.075	158	2.974	148
365 dias	1.670	232	2.180	212
550 dias	880	301	1.496	262

tratamento durante todo o período do controle ponderal.

Como era de se esperar, animais submetidos aos regimes semi-estabulado e estabulado apresentaram pesos superiores aos de regime de pasto, em todas as idades. No entanto, as diferenças entre os primeiros foram mínimas, talvez como conseqüência do menor número de animais nestes dois regimes.

Os efeitos do ano de nascimento sobre os pesos dos animais refletem mudanças no clima, manejo, alimentação e valor genético do plantel. Assim sendo, uma análise criteriosa de ano, bem como da estação de nascimento, deveria ser feita preferencialmente a nível de fazenda, com o conhecimento de todo o histórico de criação.

No entanto, para fins informativos, são apresentados na Tabela 4 e ilustrados na Figura 1 os pesos ao nascer e às idades-padrão de animais Indubrasil nascidos de 1975 a 1986, criados em regime de pasto.

O peso ao nascer variou, neste período, de 30 a 32 kg. Os pesos aos 205 dias foram bastante uniformes, com ligeira tendência de aumento, nos últimos anos. Aos 365 e aos 550 dias as variações foram mais acentuadas, embora, em ambos os casos, se observe tendência de aumentos, principalmente a partir de 1980.

TABELA 3. Número de animais (N) e médias dos pesos (kg) às idades-padrão, de acordo com o regime alimentar - Brasil

Idade	Regime alimentar					
	Pasto		Semi-estabulado		Estabulado	
	N	Peso	N	Peso	N	Peso
205 dias	1.818	147	16	200	40	208
365 dias	1.818	213	16	312	40	318
550 dias	1.818	269	16	413	40	420

TABELA 4. Número de animais (N) e médias dos pesos (kg) ao nascer e às idades-padrão de acordo com o ano de nascimento - Brasil (regime de pasto)

Ano	Idade							
	Ao nascer		205 dias		365 dias		550 dias	
	N	Peso	N	Peso	N	Peso	N	Peso
1975	148	31	127	153	98	206	75	272
1976	519	32	410	160	343	234	221	282
1977	763	32	595	152	410	214	266	272
1978	773	31	586	151	347	220	206	273
1979	957	31	683	154	474	221	312	271
1980	1.163	31	732	148	442	211	272	264
1981	1.122	32	540	151	341	212	212	266
1982	1.134	32	560	155	344	217	231	274
1983	973	31	524	153	358	226	276	299
1984	1.104	32	768	156	558	233	278	289
1985	1.470	32	431	157	89	225	-	-
1986	702	32	001	158	-	-	-	-

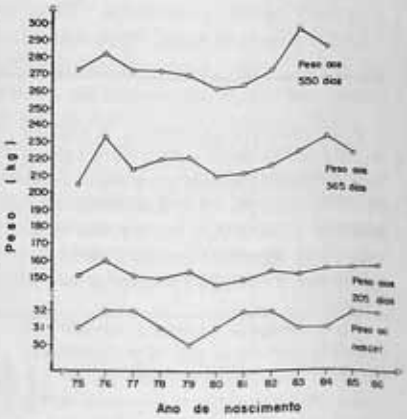

FIG. 1. Evolução dos pesos ao nascer e às idades-padrão, de acordo com ano de nascimento de animais da raça Indubrasil

TABAPUÃ

Dr. ALBERTO ORTENBLAD

Fazenda Água Milagrosa
Cx.Postal 23 Tel.:PABX(0175) 62-1117
15880 - Tabapuã - SP

RUSTICIDADE, FERTILIDADE E GRANDE GANHO DE PESO. TABAPUÃ, A RAÇA FEITA PARA O BRASIL

Escritório no Rio:
Rua da Assembléia, 92, 10º and.
CEP 20011 - Rio de Janeiro, RJ
Tels.:(021) 242-0297 e 222-1818

ABORTO NOS ANIMAIS DOMÉSTICOS DE ORIGEM INFECCIOSA

Walter C. Battiston

Entre as fêmeas domésticas, principalmente as de grande porte, apresentam-se com freqüência casos de aborto motivados por acidentes, distúrbios alimentares e processos infecciosos. Tentaremos discorrer sobre os abortamentos devidos às enfermidades infecciosas ou infecto-contagiosas, procurando reunir as causas principais de maneira bastante resumida.

Sempre é bom lembrarmos que os abortos por infecção são diagnosticados com precisão somente quando se consegue identificar o agente causador, para o que os exames de laboratório são de grande importância. Entretanto, algumas alterações apresentadas pela fêmea e ou pelos produtos abortados, podem auxiliar bastante no diagnóstico, facilitando a indicação de medidas de controle, enquanto se espera o resultado das análises.

Quando, por exemplo, a vaca que "perdeu a cria" elimina a placenta (palha) com pus nos "nódulos" (cotilédones), repete o cio, demonstra sinais de vaginite granulosa e o feto abortado tem 14 ou 90 a 150 dias, provavelmente a causa do aborto é tricomona (tricomoníase).

Apresentamos nos Quadros I e II, resumidamente, os dados mais importantes a serem observados e que servirão para auxiliar a identificação do agente causador.

O criador ou quem vai "lidar" com o animal deve estar atento para o perigo representado pelos "restos" ou o próprio feto abortado; em se tratando de porcas.

O homem e os outros animais podem se infectar com os "corrimentos", restos de placenta e etc, sendo importante para evitar tais problemas, os cuidados com higiene, uso de luvas e desinfetantes e "enterro" dos restos abortados.

Gérmens como as salmonelas, brucelas, leptospiras, toxoplasmas e etc., freqüentemente causam, no homem contaminado, dores de cabeça, vômitos, mal estar geral e diarréias (salmonelas), ou febre, fraqueza muscular, "manchas" na pele, faringite, conjuntivite (leptospiras) e outros distúrbios.

Os restos de placenta e o feto devem ser acondicionados em sacos de plástico, separadamente, colocados em recipientes de isopor contendo gelo e enviados ao laboratório. A serragem com o gelo auxiliam a conservação do material. Nunca esquecer de juntar as informações relativas aos sintomas, tempo de gestação e etc., além da identificação do animal e do proprietário.

O soro sangüíneo das porcas é de grande valia para a diferenciação entre leptospira e vírus. Nessa espécie animal, quando a gestação é de pouco tempo, às vezes se confunde o abortamento (com fetos muito pequenos) com repetição do cio; em outras ocasiões, os leitões abortados pela mesma fêmea, portanto irmãos entre si, são de desenvolvimento tão diferente, ou, alguns mumificados e outros não (virose e leptospirose), que se pode pensar em abortamento de mais uma porca.

QUADRO I AGENTES MAIS IMPORTANTES DO ABORTO NAS ESPÉCIES DOMÉSTICAS

ESPÉCIE	AGENTES FREQUENTES	AGENTES MENOS FREQUENTES
BOVINA	Brucelose · Vibriose · Tricomoníase · Leptospirose · Rinotraqueíte (?)	Listeriose · Anaplasmose · Babesiose · Chlamydiose · Coxiellose · Salmonelose etc
EQUINA	Vibriose · Paratifose	Estafilococose · Estreptococose · Actinomicose · Brucelose · Leptospirose.
SUINA	Brucelose · Leptospirose · Viroses (SMEDI)	Toxoplasmose · Coliibacilose · Salmonelose etc
OVINA	Parasitose · Brucelose · Chlamydose · Vibriose	Estafilococose e outros
CAPRINA	Brucelose · Chlamydose	Orvelos e outros
CANINA	BRUCELOSE	Toxoplasmose · Babesiose · Estafilococose e outros

OBS. Os agentes estão na ordem decrescente de importância.

QUADRO II - PRINCIPAIS CARACTERÍSTICAS DOS ABORTOS DE ORIGEM INFECCIOSA

ENFERMIDADE	AGENTE	ESPÉCIE AFETADA	TEMPO DE PRENHEZ	ALTERAÇÕES PRINCIPAIS	
				NA FÊMEA	NO PRODUTO DO ABORTO
Aborto Eqüino	Herpavirus Equi-1	eqüina	7º a 11ºm.	aborto	Petéquias no baço, rins e pleura;pontos necróticos no fígado
Aborto Herpético	Herpavirus Bovis-1	bovina	6º a 9ºm.	inflamação na traquéia aborto	Feto se destrói rapidamente; focos de necrose no fígado.
Aborto Paratífico	Salmonella Abortus Equi	eqüina	4º a8ºm.	aborto	Placenta com pontos de necrose.
	Salmonella Abortus Ovis	ovina	3º a 5ºm.	aborto	Necrose dos cotilédones (botões) da placenta.
Brucelose	Brucella Abortus	bovina	7º a 9ºm.	aborto-retenção da placenta infertilidade.	poucas-feto edematoso ou com bronco-pneumonia.
	Brucella Suis	suína	2ºm.	aborto, útero com granulomas artrite.	Natimortos-fetos "aleijados" e pneumonia.
	Brucella Ovis	ovina	5ºm.	aborto-Epidimite (machos)	Natimortos-broncopneumonia.
	Brucella Melitensis	caprina	5ºm.	aborto	Natimortos
	Brucella Abortus	eqüina	-	abscesso da cernelha (bursite inter-escapular).	
		canina	+ de 40 dias	Aborto-Infertilidade Torquite (machos) metrite	Poucos-natimortos.Recem-nascidos, doentios.
Clamidiose	Chlamydia Bovis	bovina	7º a 9ºm.	aborta só uma vez	Edemas sob a pele. Nódulos no fígado Petéquias na boca-natimortos.
	Chlamydia Ovis	ovina	5ºm.	aborto-retenção da placenta	Exsudato amarelado, placenta (botões) cinza e vermelho,necrose no fígado.
LEPTOSPIROSE	Leptospira Inter	Bovina	5º a 9ºm.	Aborto Anorexia	Cordão Umbilical Edematoso.
		Suína	3ºm.	Aborto	Fetos Mumificados. Natimortos Hemólise.
SMEDI (X)	Enterovirus Suis Parvovirus Suis	Suína	3ºm.	Aborto, Infertilidade. Ninhada pouco numerosa.	Natimortos, Infertilidade. Fetos Mumificados ou de Tamanhos desiguais.
TRICOMONIASE	Trichomonas Foetus	Bovina	14º dia ou 3º a 5ºm.	Aborto, Piometra Repetição do cio Retenção da Placenta Vaginite granulosa.	Nódulos Purulentos na placenta
VIBRIOSE	Campylobacter Foetus	Bovina	20º dia ou	Repetição do cio. Aborto. Piometra.	Placenta edematosa. Exsudato
		Ovina	5ºm.	aborto	Edema subcutâneo Focos Inflamatórios no fígado.

(X) - SMEDI = Abrev. STILBIRTH, MUMMIFICATION,EMBRYOMA DEATH, INFERTILIDADE.

Maple Lawn Duncan Dreamy - ET POI

JERSEY
POI-PO-PC
Venda permanente de reprodutores e matrizes com a garantia "HUENTALA"

publique

FAZENDA DO CERVO

Fazenda do Cervo
CABANHA HUENTALA
Porto Alegre – RS

HARAS E ESTÁBULO SERRA DE BAIXO

José Roberto Viviani

Criação e Alta Seleção PO/POI

H.V.B.

e

Cavalo Andaluz

Longevidade Utilidade e Beleza

Prop.: Bairro da Serra de Baixo - Serra Negra - SP
Tel.: (0192) 92.3566

Com.: Rua Indiana, 95 aptº 121
Cep: 04562 - São Paulo - SP
Tel.: (011) 496.1200/542.7780

visite-nos

FAZER BEM FEITO

NÃO É UM PRIVILÉGIO

APENAS DESTA MARCA...

... É, TAMBÉM, UM DEVER

DE TODAS AS OUTRAS.

JOSÉ FREDERICO MEINBERG

FAZENDA SÃO JOSÉ DO PIRAGIBU
•Faz. Rod. Castelo Branco, Km 75 - Bairro Mato Dentro - Mairinque - S.P. - Tel. (011)481-5206
•Esc. Al. Joaquim Eugênio de Lima, 696 - 20º andar - Telex: 1113364 - Fax (011)283-4527 - Tel (011)288-3633

J.C. DO SOL APRESENTA
***LAPIDADO** de Carelú*

Integrante do Núcleo de Tatui

SUFIXO DO SOL

UMA RARIDADE DA RAÇA MANGALARGA*

Agrop. J.C. do Sol
Tietê - SP
Celso Luiz Durce
José Al Makul
(011) 864.5688
872.4583
(0152) 82.3011
Adm.: Waldir P. Godoi

***Linha Alta:** *Filho de Enigma. Neto de Fogo. Fechado em Invasor.*
***Linha baixa:** Ossanha FS (uma das melhores éguas de Fausto Simões). Neto de Durango. Fechado em Maxixe.*

Classificados

Vacas Holandesas P.O.

Duas Recordistas Nacionais

Puros Sangues Árabes

Dois únicos Campeões Nacionais nascidos no país

FAZENDA E HARAS FORTALEZA

SERIEDADE - QUALIDADE - TRADIÇÃO - RAÇA

Via Anhangüera, Km 116 - Nova Odessa - S.P.
Tel. Fazenda (0194) 66-1150 - Escritório S.P. (011) 285-1109

SINDI-vendas reprodutores-fêmeas sêmen Evered

reprodutores NELORE

Mocho e Padrão - Pronto Cobertura
Tamanho e Rusticidade - Regime Pasto.
Fêmeas – Nelore Padrão

ALCEU RIBEIRO BUENO

Rua Cap. João Ev. Lima 163 - ITUVERAVA - SP, Cep 14500 - Via Anhanguera kg 410 - Tel.: (016) 729-2464

GUZERÁ LEITEIRO

GADO:- Guzerá P.O. Leiteiro, Bi-Mestiço 5/8 H 3/8 GU, Búfalos Jafarabadi Leiteiros, Cavalos Mangalarga, Caprinos e Ovinos.

ROBERTO MARTINS FRANCO
Faz. Lageado - Cx.P.19 - Fone(016) 852.1499
14.660 - **SALES DE OLIVEIRA** - S.P.
Em Jussara - GO. Faz. S.Joaquim do Araquaia

fotolito criadores

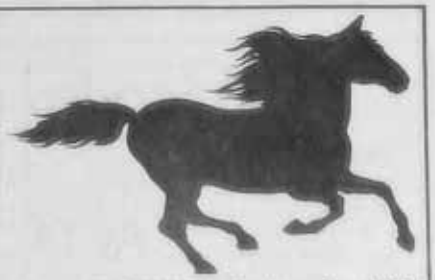

Rua Venâncio Aires, 31 - Tel.: 263.8314 - Perdizes - Cep. 05024

O que vai pelo Controle Leiteiro

RELATÓRIO Nº 542 — MÊS DE JANEIRO DE 1990 — ANO XLV

ENGº AGRÔNOMO RUY CASSIO TOLEDO ZANARDI

PLACAR DAS RECORDISTAS

DIVISÃO I - 305 dias com nova parição em até 427 dias

RAÇA JERSEY

LEITE E GORDURA - FOXLAND SAINT DO BUTIÁ - Sementes e Cabanha Butiá Ltda.
CJ - 2x - 5.943 kg de leite e 321,2 kg de gordura

DIVISÃO II - 365 DIAS

RAÇA HOLANDESA - PRETA E BRANCA

LEITE E GORDURA - BRIGEEN-Y TEMPO CARLA - Luis Guilherme S.Pitaguary Mazzilli
BS - 2x - 12.615 kg de leite e 494,8 kg de gordura

LEITE - MORRO DOS VENTOS LADY E.CHRIS - Ernest Ubrich Prill
D - 3x - 16.016 kg de leite

RAÇA HOLANDESA - VERMELHA E BRANCA

GORDURA - ALBERTINA'S R.J.R. ARJONA T.E. - Pedro Conde
CJ - 3x - 398,9 kg de gordura

RAÇA JERSEY

LEITE E GORDURA - REBOBI PERFORMING SAMANTHA - Antonio Carlos Pinheiro Machado
AA - 2x - 5.044 kg de leite e 248,0 kg de gordura
LEITE - D.J.F STARDUST CLAUDIA - Antonio Carlos Pinheiro Machado
AS - 2x - 7.656 kg de leite

RAÇA PARDA-SUÍÇA

LEITE E GORDURA - A.P.R. PURITANA KING III - Fernando Prado Rennó
BJ - 3x - 8.164 kg de leite e 302,6 kg de gordura

Serviço de Controle Leiteiro

A.B.C./S.C.L. – I.Z./C.P.D.

LACTAÇÕES ATÉ 305 DIAS
I DIVISÃO

Colaboração da **Editora dos Criadores Ltda.**

Raça: HOLANDESA - PRETO E BRANCO

Nome do animal		G.S.	Idade A/M	Dias Lac.	Produções (kg) Leite	Gordura	% Gord.	Proprietário
CLASSE A1 - Até 2 anos								
P. [illegible]	1960	PO	1/11	305	4086	211.5 LR	3.52	FAZENDA PARAISO S/A
[illegible]		PO	1/11	305	5032	193.5 LR	3.85	MARIA APARECIDA PACHECO BORBA
[illegible]		PO	1/11	305	4185	143.5	3.41	EDUARDO FORTES DE OLIVEIRA
CLASSE A2 - de 2 a 2 1/2 anos								
CALDAS TRANSITION [illegible] TE		PO	2/4	305	[illegible]	246.5 LR	3.37	GUILHERME T. GOMES CALDAS
[illegible]		PO	2/3	299	[illegible]	210.8 LR	3.35	AFONSO MOREIRA DE FREITAS
CALDAS [illegible] TE		PO	2/4	305	6961	192.4 LR	3.18	GUILHERME M. GOMES CALDAS
P. [illegible]	1930	PO	2/1	305	6037	198.5 LR	3.29	FAZENDA PARAISO S/A
[illegible]	452	PO	2/4	305	5907	191.5 LR	3.24	PECUARIA [illegible] LTDA.
[illegible] III		PO	2/3	305	5818	207.4 LR	3.56	HOLAMBRA-[illegible]
[illegible]	796	PO	2/3	273	5700	208.7 LR	3.43	BELISIO EMPREENDIMENTOS [illegible] LTDA
ELIZABETH DA PIPA		GC2	2/3	305	5647	225.1 LR	3.99	HOLAMBRA-[illegible]
[illegible]		PO	2/2	305	5607	207.4 LR	3.44	MARIA APARECIDA PACHECO BORBA
P. [illegible]	1883	PO	2/2	305	5602	192.9 LR	3.44	FAZENDA PARAISO S/A
HOLAMBRA ALEGRIA [illegible]		PO	2/1	297	5555	208.9 LR	3.76	HOLAMBRA-[illegible]
[illegible]		GC?	2/4	305	5526	168.0 LR	3.04	RAUL [illegible] DE OLIVEIRA
[illegible]		PC	2/3	305	5354	186.5 LR	3.48	MARIA LUCIA FERREIRA SILVA DIAS
[illegible]	746	GC2	2/4	300	5317	227.2 LR	4.28	FERNANDO [illegible]
P. [illegible]	1954	PO	2/2	305	4734	158.3 LR	3.34	FAZENDA PARAISO S/A
[illegible]	534	GC1	2/4	305	4781	167.9 LR	3.51	GABRIEL E SERGIO SINAO
P. [illegible]	1736	PO	2/3	305	4590	161.6	3.52	FAZENDA PARAISO S/A
[illegible]	445	PO	2/3	303	[illegible]	152.0	3.48	PECUARIA [illegible] LTDA.
[illegible]	334	GC2	2/5	305	4379	147.6	3.37	GABRIEL E SERGIO SINAO
P. [illegible]	1911	PO	2/2	303	4378	146.3	3.44	FAZENDA PARAISO S/A
[illegible]		GC2	2/1	305	4213	149.3	3.54	RAUL [illegible] DE OLIVEIRA
[illegible]	137	GC2	2/4	258	4217	123.8	2.98	LUIZ [illegible] MONTEIRO PORTO
[illegible]	229	PO	2/3	243	4199	131.9	3.15	[illegible]
[illegible]	410	PO	2/3	303	4148	138.?	3.38	PECUARIA [illegible] LTDA.
[illegible]	2121	PO	2/2	278	3966	144.6	3.65	GABRIEL E SERGIO SINAO
[illegible]	17	PC	2/3	277	3899	123.7	3.18	LUIZ ROBERTO PERFEITO [illegible]
[illegible]	388	GC1	2/8	305	3713	131.2	3.53	[illegible] TERRA [illegible] LTDA.
[illegible]	431	PO	2/2	305	3648	128.8	3.47	PECUARIA [illegible] LTDA.
[illegible]	2133	PO	2/2	259	3429	122.1	3.56	GABRIEL E SERGIO SINAO
[illegible]	2150	PO	2/4	254	3423	138.1	4.02	GABRIEL E SERGIO SINAO
[illegible]		PO	2/5	305	3118	95.3	3.06	ESCOLA [illegible]
[illegible]		PO	2/8	305	2832	81.5	2.88	JOSE APARECIDO COSTA [illegible]
[illegible]	8795	PO	2/2	271	2713	108.3	3.99	[illegible] S/A INDUSTRIA E COMERCIO
CLASSE A3 - de 2 1/2 a 3 anos								
[illegible]		GC1	2/11	305	8441	306.4 LR	3.64	MARIA LUCIA FERREIRA SILVA DIAS
[illegible]		PC	2/8	305	7234	267.3 LR	3.65	MARIA LUCIA FERREIRA SILVA DIAS
[illegible]		GC2	2/9	305	7074	246.4 LR	3.49	MARIA LUCIA FERREIRA SILVA DIAS
P. [illegible]	1927	PO	2/6	305	7036	240.7 LR	3.41	FAZENDA PARAISO S/A
[illegible]		GC2	2/8	305	7075	255.4 LR	3.61	MARIA LUCIA FERREIRA SILVA DIAS
[illegible]	727	GC1	2/9	305	7034	207.3 LR	2.95	FERNANDO [illegible]
P. [illegible]	1986	PO	2/8	294	4920	112.3 LR	3.38	FAZENDA PARAISO S/A
[illegible]		GC?	2/7	303	4317	282.7 LR	3.64	MARIA LUCIA FERREIRA SILVA DIAS
[illegible]	734	GC2	2/6	305	4444	145.6 LR	3.48	FERNANDO [illegible]
[illegible]		GC?	2/7	305	4434	258.7 LR	3.46	[illegible]
[illegible]		GC1	2/9	305	4437	281.2 LR	3.48	MARIA LUCIA FERREIRA SILVA DIAS
[illegible]		GC2	2/10	305	4376	261.4 LR	3.48	MARIA LUCIA FERREIRA SILVA DIAS
[illegible]	2180	PO	2/9	305	4341	198.4 LR	3.14	GABRIEL E SERGIO SINAO
[illegible]	731	GC1	2/7	301	4189	209.3 LR	4.03	[illegible]
[illegible]		GC?	2/7	305	4144	212.8 LR	3.44	MARIA LUCIA FERREIRA SILVA DIAS
[illegible]	743	GC1	2/6	305	4063	234.9 LR	3.86	FERNANDO [illegible]
[illegible]		GC2	2/8	305	4049	212.4 LR	3.51	MARIA LUCIA FERREIRA SILVA DIAS
[illegible]	180	PO	2/7	303	3738	217.3 LR	3.78	[illegible] AGROPECUARIA LTDA
[illegible]	306	PO	2/8	305	3712	204.2 LR	3.57	[illegible]
[illegible]		GC1	2/8	303	3708	198.3 LR	3.47	MARIA LUCIA FERREIRA SILVA DIAS
[illegible]		GC2	2/9	301	3638	194.5 LR	3.45	MARIA LUCIA FERREIRA SILVA DIAS
[illegible]		GC1	2/8	303	3578	198.7 LR	3.56	MARIA LUCIA FERREIRA SILVA DIAS
P. [illegible]	1967	PO	2/6	305	3586	177.4 LR	3.32	FAZENDA PARAISO S/A
[illegible]		PC	2/6	303	3372	189.3 LR	3.32	MARIA LUCIA FERREIRA SILVA DIAS
[illegible]	47	GC1	2/11	305	3346	172.7 LR	3.27	PECUARIA [illegible] LTDA.
[illegible]	136	[illegible]	2/11	305	3347	151.0 LR	2.88	FAZENDA [illegible] PASTORIL LTDA
[illegible]	2097	PO	2/9	311	3073	185.9 LR	3.63	GABRIEL E SERGIO SINAO
[illegible]	147	[illegible]	2/6	271	1944	153.5 LR	3.68	JOSE CARLOS [illegible]
[illegible]	167	PO	2/8	305	4703	156.7	3.78	CARLOS [illegible] J. [illegible]
[illegible]	259	GC1	2/9	305	4732	159.2	3.35	[illegible] E COM. LTDA
[illegible]	351	PO	2/7	305	4670	158.8	3.34	PECUARIA [illegible] LTDA.
[illegible] ELEVATION [illegible]		GC1	2/4	290	4576	157.8	3.38	RAUL [illegible] DE OLIVEIRA
[illegible]	130	[illegible]	2/6	305	4346	146.3	3.37	[illegible]
[illegible]	425	GC1	2/10	[illegible]	4334	152.7	3.52	[illegible]
[illegible]		[illegible]	2/7	296	4262	152.4	3.58	[illegible] S/A
[illegible]	644	[illegible]	2/9	278	[illegible]	160.8	3.56	FAZENDA [illegible] PASTORIL LTDA
[illegible]	757	GC1	2/10	303	4144	143.8	3.45	[illegible] E COM. LTDA
[illegible]	759	PO	2/6	305	4144	133.0	3.57	PECUARIA [illegible] LTDA.
[illegible]	745	PO	2/10	[illegible]	[illegible]	135.2	3.46	PECUARIA [illegible] LTDA.
[illegible]	2048	PO	2/3	295	3859	128.4	3.43	GABRIEL E SERGIO SINAO
[illegible]	33	GC2	2/11	277	3746	123.6	3.35	[illegible] COLOSSI
[illegible]	146	GC2	2/8	305	3794	119.5	3.32	FAZENDA [illegible] PASTORIL LTDA
[illegible]		GC1	2/9	296	3451	113.5	3.40	RAUL [illegible] DE OLIVEIRA
[illegible]		PO	2/6	305	3591	106.8	3.11	[illegible]
[illegible]		[illegible]	2/11	289	3407	104.5	3.34	[illegible] JOAQUIM GOMES
CLASSE B1 - de 3 a 3 1/2 anos								
[illegible] ELEVATION [illegible]	155	PO	3/3	305	[illegible]	215.6 LR	2.83	[illegible]
[illegible]	19	PO	3/4	305	7077	249.6 LR	3.55	HOLAMBRA-[illegible]
[illegible]	644	[illegible]	3/4	305	6877	310.4 LR	3.20	PECUARIA [illegible] LTDA.
[illegible]		PO	3/5	305	6875	257.5 LR	3.48	FERNANDO [illegible]
[illegible]		PO	3/5	275	6655	251.6 LR	3.48	MARIA LUCIA FERREIRA SILVA DIAS
[illegible]	775	PO	3/8	305	6375	190.1 LR	3.91	PECUARIA [illegible] LTDA.
[illegible]		PO	3/2	253	5978	195.7 LR	3.73	[illegible]
[illegible]	2979	PO	3/3	305	5509	185.7 LR	3.77	GABRIEL E SERGIO SINAO
[illegible]	2070	PO	3/2	335	5391	162.5 LR	3.01	GABRIEL E SERGIO SINAO
[illegible]		PO	3/1	292	[illegible]	153.7 LR	3.93	GERALDINO [illegible]
[illegible]	765	[illegible]	3/2	[illegible]	[illegible]	186.0 LR	3.57	BELISIO EMPREENDIMENTOS RURAIS LTDA
[illegible] ELEVATION	35	PO	3/4	292	3318	178.1 LR	3.41	[illegible]
[illegible]	167	PO	3/5	307	3615	169.7 LR	3.56	[illegible] E COM. LTDA
[illegible]		PO	3/3	303	[illegible]	140.5	4.00	[illegible]
[illegible]		PO	3/5	305	3474	128.7	3.81	[illegible]
[illegible]	542	PO	3/1	303	4461	137.5	3.57	[illegible]
[illegible]	393	[illegible]	3/4	305	4748	133.5	3.65	[illegible]
[illegible]	9345	PO	3/3	272	4135	147.3	3.67	[illegible] S/A INDUSTRIA E COMERCIO
[illegible]		PO	3/3	305	[illegible]	158.1	3.29	[illegible]
[illegible]	13	GC2	3/2	305	4714	161.0	3.89	[illegible]

PRIMEIRO PARTO AOS 24 MESES NÃO É COISA DE OUTRO MUNDO

INTRODUÇÃO

Quando estava lendo um artigo no HOARD'S DAIRYMAN pensava em nossos produtores de leite. Quantas vezes não discutimos este assunto. Quantas vezes não se disse que a nossa situação é diferente a da Holanda ou Estados Unidos. Claro que é diferente o clima e forrageiras, as necessidades alimentares são iguais.

Vamos ver o que o autor do artigo Robert E. Jemes, recomenda aos leitores. Ele disse que criar bezerros e novilhas não está ligado à regras fixas ou milagrosos programas de alimentação.

Cada situação é diferente e os produtores são diferentes, mas existem pontos básicos dentro do sistema de criação que são essenciais.

TAMANHO DE GRUPOS

Manter os pequenos grupos sempre levando em conta a eficiência do trabalho.

Em grupos pequenos a necessidade alimentar entre os animais é estimulada e a competição da comida é pequena.

Ele recomenda fazer os grupos da

seguinte forma:

Entre a idade de 2 a 5 meses deve-se manter este grupo não maior que 5 animais, e as bezerras devem crescer aproximadamente 800 gramas por dia.

A idade de 6 a 13 meses é uma idade crítica.

As novilhas precisam crescer bem, mas não podem engordar. O crescimento seria aproximadamente 750 gramas por dia.

Nosso criador tem em geral problemas com este grupo de fêmeas. Normalmente estes não crescem demais e sim o contrário (de menos).

De 13 a 15 meses, é idade de cobertura.

Deve-se alimentar com um ganho de peso aproximadamente de 700 gramas, assim consegue-se um melhor sintoma de cio e resultados de concepção.

As novilhas devem se alimentar de tal forma que o ganho de peso se[ja] aproximadamente de 600 a 650 gramas por dia.

Evitar que as novilhas não estejam em condições adequadas, ou seja, magras ou gordas. Controlar o peso, pois estas são as futuras produtoras de leite.

Na tabela 1 pode se observar o crescimento por período.

TABELA 1: Crescimento em gramas por dia por animal em diferentes períodos de idade.

Período mês	Crescimento gramas	Peso Final kg
0 - 2	550 - 600	74 - 77
3 - 8	800 - 850	220 - 230
9 - 15	675 - 725	365 - 385
16 - 22	600 - 650	485 - 530
23 - 24	300 - 350	510 - 550

O peso após parto. Válido gado Holstein

DAR ALIMETAÇÃO CERTA PARA O ANIMAL CERTO

As vacas de alta produção, logicamente devem ser fornecidas as forrageiras de melhor qualidade. Também

Nome do animal		G.S.	Idade A/M	Dias Lac.	Produções (kg) Leite	Gordura	% Gord.	Proprietário
FIFA FRUSA I ROCHESTER		PO	5/ 3	304	3929	159.2	4.05	[illegible] SIMÃO NICOLAUS [illegible]
[illegible] NELDA [illegible] ELEVATION	479	PO	5/ 4	343	3743	125.4	3.77	MILTON CHECOLI
[illegible] CHIEFTAIN	4441	PO	5/ 1	293	3547	123.6	3.45	SEAULT S/A INDÚSTRIA E COMÉRCIO
[illegible] PRESIDENT VA	738	PC	5/ 1	276	3424	112.9	3.30	NOSSA TERRA AGROP. IND. LTDA.
[illegible] BRISS		PCI	5/ 1	304	3725	108.1	3.35	BOISSONA AGROPECUÁRIA LTDA.
CLASSE BS - de 3 1/2 a 4 anos								
[illegible] TEMPO CARLA		[illegible]	3/11	305	11576	457.4 LN	3.97	LUIZ GUILHERME S.PITANGUY [illegible]
[illegible] EAGLE [illegible] KATE		PO	3/10	305	9421	349.4 LN	3.85	WALTER [illegible]
[illegible] STAR [illegible]		PCE	3/11	305	9288	346.1 LN	3.65	JACOB [illegible]
F. D'[illegible] ACHILLES SINCERA		PO	3/ 4	305	8516	240.0 LN	2.90	JACOB [illegible]
F. [illegible]	3167	PO	3/ 7	305	8296	344.8 LN	3.33	FAZENDA PARAÍSO S/A
[illegible] KIT [illegible]		PCE	3/ 3	305	8034	281.1 LN	3.50	MARIA LUCIA FERREIRA SILVA DIAS
INICIATIVA SÃO [illegible]	744	POI	3/ 8	305	7887	237.8 LN	3.30	PECUÁRIA ARARAS LTDA.
[illegible]	802	PO	3/ 1	305	7634	307.1 LN	4.27	[illegible]-HENRIQUE A. [illegible]
SP [illegible] ACHILLES [illegible]	334	PO	3/ 8	305	6519	189.2 LN	2.88	PECUÁRIA ARARAS LTDA.
[illegible]	2052	PO	3/10	305	6524	191.5 LN	2.93	GABRIEL E SERGIO SIMÃO
[illegible] DUKE JERK	690	PCI	3/ 4	305	6463	192.8 LN	2.97	FERNANDO ARENS [illegible]
[illegible]		[illegible]	3/ 8	305	4325	224.4 LN	3.63	[illegible]
CALDAS APOLLO LUNETA TF		PO	3/ 4	305	5733	182.5 LN	3.58	GUILHERME F. SOARES CALDAS
J. F. C. [illegible]		PO	3/ 9	305	5632	202.3 LN	3.62	MIGUEL ANTONIO [illegible]
SR. [illegible]	22	PO	3/11	309	5583	184.4 LN	3.28	CELSO AUGUSTO MONTEIRO DE [illegible]
[illegible]		PO	3/ 8	249	5283	137.3	2.62	ANTONIO [illegible]
SP [illegible] STAR DARLING	399	PO	3/ 8	344	4967	179.6	3.63	PECUÁRIA ARARAS LTDA.
[illegible] DUKE [illegible]	317	PO	3/ 4	305	4914	153.8	3.14	PECUÁRIA ARARAS LTDA.
[illegible] CAVALIER	119	PO	3/ 4	305	4734	152.0	3.19	[illegible] AGRO PECUÁRIA E COM. LTDA
[illegible] J.E.F.A.	460	PCI	3/ 7	272	4452	135.3	3.04	FERNANDO ARENS [illegible]
F. [illegible]	1701	PO	3/ 7	305	4394	171.9	3.73	FAZENDA PARAÍSO S/A
[illegible]		PO	3/11	305	4574	161.8	3.12	AMILCAR FARID TANIA
F. [illegible]	1755	PO	3/ 9	305	4400	139.1	3.64	FAZENDA PARAÍSO S/A
[illegible]	74	PCI	3/ 7	297	4387	130.4	2.97	FAZENDA [illegible] LTDA
[illegible]	58	PO	3/ 8	344	4319	156.5	3.42	CELSO AUGUSTO MONTEIRO DE [illegible]
P. [illegible]	1815	PO	3/ 6	350	4185	151.0	3.61	FAZENDA PARAÍSO S/A
[illegible]	313	PO	3/ 1	305	4177	148.7	3.54	HELIO MOREIRA SALLES
[illegible]	1843	PC	3/ 1	244	4025	130.3	3.20	CAROLINO XAVIER DE OLIVEIRA
[illegible] SILVER [illegible]	3448	PO	3/10	340	3991	144.1	3.61	GABRIEL E SERGIO SIMÃO
[illegible]	44	PCI	3/ 7	305	3935	160.9	4.10	N.B AGROPECUÁRIA LTDA
[illegible]	52	PCI	3/ 4	263	3897	131.2	3.37	[illegible]
ILUSTRE D'[illegible]		PCI	3/10	274	3253	107.3	3.34	BOISSONA AGROPECUÁRIA LTDA.
[illegible]	7047	PO	3/ 9	243	3267	107.0	3.33	GABRIEL E SERGIO SIMÃO
[illegible]	145	PO	3/ 9	283	2881	103.8	3.61	MILTON CHECOLI
[illegible]		PCI	3/ 8	305	2784	111.1	3.98	[illegible]
CLASSE CF - de 4 a 4 1/2 anos								
[illegible] SÃO QUIRINO	141	POI	4/ 0	305	7589	207.8 LN	2.74	PECUÁRIA ARARAS LTDA.
[illegible] SÃO QUIRINO	104	POI	4/ 3	305	7329	204.9 LN	2.72	PECUÁRIA ARARAS LTDA.
[illegible]		PCI	4/ 4	291	7417	199.2 LN	2.69	[illegible]
[illegible]		PCL	4/ 0	305	7193	259.0 LN	3.61	MARIA LUCIA FERREIRA SILVA DIAS
[illegible] IDEAL		PO	4/ 7	305	6459	231.7 LN	3.58	NOSSA TERRA AGROP. IND. LTDA.
[illegible] FONT		PCI	4/ 5	305	6658	227.6 LN	3.43	[illegible] DE OLIVEIRA
[illegible]		PO	4/ 1	305	6575	221.1 LN	3.41	NELSON [illegible]
[illegible]	734	PO	4/ 7	290	6265	204.8 LN	3.20	[illegible] LTDA.
[illegible]		PCI	4/ 5	305	6054	237.4 LN	3.92	FERNANDO ARENS [illegible]
[illegible] CHIP		PO	4/ 1	305	5077	172.5 LN	3.36	ALEXANDRE [illegible] DA SILVA
NATALIA 17 [illegible] CHIEF [illegible]		[illegible]	4/ 1	305	5771	162.7 LN	2.92	FAZENDA ALVORADA AGRO PASTORIL LTDA
[illegible]		PO	4/ 1	305	5137	187.4	3.64	NOSSA TERRA AGROP. IND. LTDA.
TC. [illegible]	38	PO	4/ 6	314	5152	161.7	3.13	MILTON CHECOLI
[illegible]		PCI	4/ 7	305	5128	188.7	3.68	[illegible]
SP [illegible]	451	PO	4/ 5	304	4973	154.1	3.14	PECUÁRIA ARARAS LTDA.
F. [illegible]	1673	PO	4/ 1	305	4434	165.7	3.57	FAZENDA PARAÍSO S/A
[illegible]	117	PO	4/ 5	304	4583	171.9	3.75	MILTON CHECOLI
[illegible]	16	PCI	4/ 1	278	4443	169.9	3.82	N.B AGROPECUÁRIA LTDA
SC [illegible]	345	PO	4/ 2	267	4242	145.5	3.44	MILTON CHECOLI
[illegible]		PCI	4/ 4	305	4211	152.0	3.58	FAZENDA DA [illegible] LTDA.
[illegible]		PO	4/ 5	305	4249	177.5	[illegible]	TSUNEHITO HIGUCHI
[illegible]	77	PO	4/ 1	278	[illegible]	127.9	3.39	LUIZ [illegible] MONTEIRO PORTO
[illegible]		PO	4/ 1	305	3449	99.[illegible]	2.89	ESCOLA SUP. DE AGR. LUIZ DE QUEIROZ
[illegible]		PCI	4/ 7	242	3673	133.4	3.89	MARGARIDA [illegible]
CLASSE CS - de 4 1/2 a 5 anos								
CALDAS ELEVATION [illegible]		PO	4/11	305	9444	313.3 LN	3.30	GUILHERME N. SOARES CALDAS
CALDAS [illegible] STAR [illegible]		PO	4/ 8	305	8977	243.3 LN	2.71	GUILHERME N. SOARES CALDAS
[illegible]		PO	4/ 8	305	7356	271.9 LN	3.64	AFONSO [illegible] DE FREITAS
[illegible] ELEVATION [illegible]		PCI	4/10	309	7255	275.9 LN	3.54	MARIA LUCIA FERREIRA SILVA DIAS
[illegible]	10	PO	4/11	305	6987	229.1 LN	3.29	[illegible] AGROPECUÁRIA S/A
F. [illegible]	1384	PO	4/ 5	290	6874	251.3 LN	3.39	FAZENDA PARAÍSO S/A
[illegible]	447	PO	4/ 7	305	6796	205.7 LN	3.03	PECUÁRIA ARARAS LTDA.
[illegible] N. JESUS		PCI	4/11	381	6470	189.2 LN	2.94	LUIZ GUILHERME S.PITANGUY [illegible]
[illegible]		PCI	4/ 7	297	6380	200.8 LN	3.23	[illegible]
F. [illegible]	1385	PO	4/10	305	5982	210.6 LN	3.52	FAZENDA PARAÍSO S/A
[illegible]		PC	4/11	297	5788	200.2 LN	3.45	[illegible]
[illegible]	347	PO	4/ 8	315	5673	159.0 LN	2.83	GABRIEL E SERGIO SIMÃO
J. R. C. [illegible]		PO	4/ 8	305	5553	173.4 LN	3.16	MIGUEL ANTONIO [illegible]
[illegible]	32	POI	4/10	305	5565	180.4	3.27	PECUÁRIA ARARAS LTDA.
[illegible]		PO	4/ 7	244	5342	191.4	3.39	MARIA APARECIDA PACHECO [illegible]
[illegible]	1448	PC	4/ 8	284	5187	189.0	3.64	CAROLINO XAVIER DE OLIVEIRA
[illegible]		[illegible]	4/ 8	299	5074	170.3	3.35	NOSSA TERRA AGROP. IND. LTDA.
[illegible]		PC	4/10	305	4838	177.1	3.67	WALDIR [illegible]
CALDAS ACHILLES [illegible]	744	PO	4/11	305	4754	163.5	3.43	NOSSA TERRA AGROP. IND. LTDA.
[illegible]	490	PCI	4/ 9	288	4716	166.7	3.16	GABRIEL E SERGIO SIMÃO
[illegible]	473	PC	4/ 9	271	4408	159.8	3.58	CAROLINO XAVIER DE OLIVEIRA
[illegible]	38	PO	4/11	303	4549	138.1	3.11	LUIZ [illegible] MONTEIRO PORTO
[illegible]	416	PO	4/ 7	274	3774	138.7	3.79	HELIO MOREIRA SALLES
[illegible]		PCI	4/ 7	309	3971	146.3	3.74	JOSÉ [illegible]
[illegible] APOLLO V.A		PO	4/ 7	335	3814	134.8	3.53	NOSSA TERRA AGROP. IND. LTDA.
[illegible]		PC	4/ 7	345	3380	110.3	3.26	HELIO [illegible]
[illegible]		PO	4/10	236	2530	101.3	4.02	[illegible]
CLASSE D - de 5 a 6 anos								
[illegible]		PO	5/ 2	305	9944	368.3 LN	3.71	MARIA APARECIDA PACHECO [illegible]
[illegible]	33	[illegible]	5/ 9	305	8526	248.4 LN	2.92	PECUÁRIA ARARAS LTDA.
[illegible]	540	PC	5/ 8	305	8334	297.3 LN	3.57	FERNANDO ARENS [illegible]
[illegible]	341	PO	5/10	305	7563	206.2 LN	2.77	PECUÁRIA ARARAS LTDA.
CALDAS [illegible] KATE		PO	5/ 6	305	7424	223.9 LN	3.02	GUILHERME N. SOARES CALDAS
[illegible]	319	PO	5/ 5	305	7136	210.0 LN	2.93	PECUÁRIA ARARAS LTDA.
F. [illegible]	1373	PO	5/11	305	7110	239.2 LN	3.36	FAZENDA PARAÍSO S/A
CALDAS [illegible]		PO	5/ 3	305	7085	244.6 LN	3.47	NOSSA TERRA AGROP. IND. LTDA.
[illegible]		PO	[illegible]	304	6746	225.0 LN	3.18	NELSON [illegible]

Colaboração da Editora dos Criadores Ltda.

Nome do animal		G.S.	Idade A/M	Dias Lac.	Produções (kg) Leite	Gordura	% Gord.	Proprietário
TERRACA RAPT. PRINCESS LERICA	105	PO	5/11	305	6499	181,3 LA	2,82	GABRIEL E SERGIO SIMAO
[illegible] LANT MARS TE		PO	5/11	305	6301	210,6 LA	3,33	NELSON MARCIAL [illegible]
[illegible] DANIELA [illegible] DIGITAL	501	PO	5/1	305	5984	184,1 LA	3,08	PECUARIA [illegible] LTDA.
[illegible] CALCULATOR BIGGA		BCL	5/9	305	5121	167,0	3,42	FAZENDA ALVORADA AGRO PASTORIL LTDA
[illegible] BADGER [illegible]	105	GRD	5/0	292	5346	207,9	3,89	JOSE CARLOS [illegible] E [illegible]
CALINE LETTER MELISSA		PO	5/8	300	5388	189,8	3,59	[illegible] JESUS AGROP. IND. LTDA.
[illegible] L. PERFORMER PEMBASSU		BC2	5/11	305	5441	183,3	3,44	ALEXANDRE [illegible] DA SILVA
[illegible] E [illegible]	45	BC3	5/11	305	4979	204,6	4,12	N.B AGROPECUARIA LTDA
[illegible] LEONLEY PERFORMER PEMBASSU		GRD	5/8	305	4791	148,8	3,32	ALEXANDRE [illegible] DA SILVA
[illegible] VALIANT TE	388	PO	5/3	304	4728	161,7	3,59	ROSARIO AGROPASTORIL LTDA.
[illegible]	16	PC	5/1	297	4768	153,2	3,23	[illegible] COLOSSI
[illegible] LINS		BC4	5/9	305	4657	173,2	3,44	WALDIR [illegible] DE ANDRADE
[illegible] DA [illegible]		BC3	5/6	305	4432	171,8	3,79	[illegible]
[illegible] 474 [illegible] RITE [illegible]	774	BC3	5/3	284	4672	134,7	2,91	FAZENDA [illegible] AGRO PASTORIL LTDA
[illegible] VALIANT	344	PO	5/10	301	4340	140,1	3,37	ROSARIO AGROPASTORIL LTDA.
FRANCIS [illegible]		BRD	5/9	303	4366	154,4	3,59	JOAO FIGUEIREDO FARIA
[illegible] CHIEFTAIN [illegible]	8404	BC3	5/3	271	4190	139,4	3,31	TAGALT S/A INDUSTRIA E COMERCIO
[illegible] MILESTONE [illegible]	490	BC3	5/3	305	4020	144,7	3,49	GABRIEL E SERGIO SIMAO
P. [illegible]	1471	PO	5/7	277	3909	115,1	3,48	FAZENDA PARAISO S/A
[illegible] STARDUST [illegible]	98	BC2	5/8	257	3365	104,6	3,37	[illegible] COLOSSI
J.O.[illegible] FENICIA [illegible] MOSES K.	300	PO	5/3	250	3354	117,3	3,75	[illegible] SERRA
[illegible] MILESTONE 371 [illegible]	202	BCL	5/10	301	2825	103,4	3,75	MARCIO [illegible] SERRA
[illegible] GABRIELA [illegible]	95	PO	5/5	293	2780	104,5	3,76	N.G AGROPECUARIA LTDA
CLASSE E - de 6 a 7 anos								
PARAISO [illegible] PAL		PO	6/10	305	10415	349,3 LA	3,35	WALTER MANTOVANINI
[illegible] CITATION [illegible]		BC1	6/11	305	8984	260,9 LA	3,00	[illegible] DE OLIVEIRA
CALINE TRADITION [illegible] TE		PO	6/3	305	8347	218,4 LA	2,61	GUILHERME [illegible] GOMES CALINE
CALINE MILESTONE [illegible]	99	PO	6/11	305	8369	243,8 LA	2,76	CELSO [illegible] MONTEIRO DE MORAES
[illegible] BETTIE [illegible]		BC1	6/2	305	7480	251,9 LA	3,48	[illegible]-VILLIERS [illegible]
[illegible]	541	PC	6/10	305	6926	270,0 LA	3,90	FERNANDO [illegible] VIEHL E CO
P. [illegible] WILLIAM	1392	PO	6/4	305	6393	229,7 LA	3,59	FAZENDA PARAISO S/A
[illegible] DE FRANCIS	314	BCL	6/9	305	6309	198,6 LA	3,38	CARLOS ALBERTO [illegible]
[illegible]	728	PO	6/5	275	5387	181,7 LA	3,37	[illegible] CRECOLI
[illegible] PICCHI	351	BCL	6/10	305	5790	197,8 LA	3,42	JOSE [illegible] PICCHI
P. [illegible]	1703	PO	6/7	285	5646	192,3	3,41	FAZENDA PARAISO S/A
[illegible]		BRD	6/8	319	5544	196,8	3,55	[illegible] FERREIRA SILVA DIAS
P. [illegible]	1348	PO	6/1	305	5444	187,4	3,45	FAZENDA PARAISO S/A
[illegible]		KR	6/3	262	5408	175,4	3,28	[illegible] FALCAO DE CARVALHO
[illegible]		PO	6/8	349	5375	167,4	3,12	[illegible]
[illegible] ASTRONAUT	8250	PO	6/9	305	5334	137,3	2,53	[illegible] S/A INDUSTRIA E COMERCIO
[illegible]		PO	6/8	285	4832	184,9	3,86	[illegible]
[illegible]		PO	6/7	349	4839	117,1	2,43	ESCOLA AGR. DE AGR. LUIZ DE QUEIROZ
[illegible] PERFORMER PEMBASSU		BCL	6/5	307	4282	147,3	3,44	ALEXANDRE [illegible] DA SILVA
[illegible]	185	PC	6/0	248	4258	148,2	3,38	[illegible] SERRA
[illegible] ASTRO. [illegible]	172	PO	6/5	305	4041	139,6	3,87	GABRIEL E SERGIO SIMAO
[illegible] TERRACA	443	BC1	6/7	304	3834	129,3	3,38	GABRIEL E SERGIO SIMAO
[illegible]	138	PC	6/10	352	3636	125,5	3,45	[illegible] SERRA
[illegible]		PC	6/4	269	3200	114,2	3,63	[illegible] FERREIRA
CLASSE F - de 7 a 8 anos								
[illegible]		GRD	7/0	305	9238	373,5 LA	3,50	[illegible] S/A
[illegible] CAMPINELA	657	PO	7/1	305	6464	229,7 LA	3,17	PECUARIA [illegible] LTDA.
[illegible] JESUS		BC3	7/8	761	6964	226,6 LA	3,75	[illegible]
P. [illegible]	1203	PO	7/4	305	6524	230,3 LA	3,54	FAZENDA PARAISO S/A
P. [illegible]	1192	PO	7/11	288	6455	225,3 LA	3,50	FAZENDA PARAISO S/A
[illegible]		PO	7/1	305	6701	230,4 LA	3,52	[illegible]
[illegible] ELEVATION PEMBASSU		BC3	7/7	305	6179	224,0 LA	3,65	ALEXANDRE [illegible] DA SILVA
[illegible]		MR	7/1	305	5891	182,0 LA	3,09	[illegible] DE OLIVEIRA
[illegible]		PO	7/7	303	5874	200,0 LA	3,40	NELSON [illegible]
[illegible]	66	BC1	7/5	302	5778	260,3 LA	4,51	JOSE CARLOS [illegible]
[illegible] FAZENDEIRA	144	PO	7/9	243	5394	136,5	2,53	GABRIEL E SERGIO SIMAO
[illegible]	8487	PO	7/11	303	5347	179,8	3,54	TAGALT S/A INDUSTRIA E COMERCIO
CINDERELA	252	MR	7/2	305	5257	188,4	3,50	CELSO AUGUSTO MONTEIRO DE MORAES
[illegible]	187	PO	7/8	283	4997	157,8	3,14	MILTON [illegible]
[illegible]		BCL	7/3	277	4878	172,8	3,54	[illegible]
[illegible]	8129	BC2	7/8	333	4695	160,3	3,41	TAGALT S/A INDUSTRIA E COMERCIO
A.B.B. [illegible] JETSTAR [illegible]		PO	7/7	287	4575	166,3	3,57	[illegible]
LINDA		MR	7/3	303	4347	146,8	3,33	[illegible] AGROP. IND. LTDA.
[illegible] LINS		PR	7/5	303	4074	144,3	3,59	WALDIR [illegible] DE ANDRADE
[illegible] 221 [illegible] DE STA. HELENA		BCL	7/3	303	4048	129,8	3,21	CELSO [illegible]
D'[illegible] ESTINAGA		PO	7/6	276	3414	119,9	3,37	[illegible] AGROPECUARIA LTDA.
[illegible] LINS		MR	7/2	305	3996	138,3	3,46	WALDIR [illegible] DE ANDRADE
[illegible] LINS		PR	7/6	305	3969	134,6	3,83	WALDIR [illegible] DE ANDRADE
P. [illegible] MAPLE	1131	PO	7/4	305	3396	127,1	3,88	FAZENDA PARAISO S/A
[illegible] LINS	344	MR	7/2	305	3033	117,6	3,97	WALDIR [illegible] DE ANDRADE
CLASSE G - de 8 a 10 anos								
[illegible] SUPERIOR VICOSA	334	PO	8/7	305	7695	215,6 LA	2,97	PECUARIA [illegible] LTDA.
[illegible]	635	PO	8/3	305	6117	193,3 LA	2,94	GABRIEL E SERGIO SIMAO
[illegible] RICA	493	BC1	8/1	305	5095	170,2	3,36	FAZENDA ALVORADA AGRO PASTORIL LTDA
[illegible]		PC	9/2	350	4633	156,9	3,37	[illegible] FERREIRA
B. F. [illegible]	30	PO	8/5	305	4263	132,4	3,15	LUIZ ROBERTO MONTEIRO PORTO
[illegible] LESTER	138	PC	9/9	299	4037	128,3	3,18	LUIZ ROBERTO MONTEIRO PORTO
P. [illegible] ROYALSTAR	914	PO	9/5	366	3376	133,4	3,96	FAZENDA PARAISO S/A
[illegible]	329	PO	9/7	250	3456	117,3	3,39	[illegible] SOARES [illegible]
[illegible]	304	PC	8/8	307	2459	85,8	3,49	ASSOCIACAO BENEFICIENTE [illegible]
CLASSE H - mais de 10 anos								
[illegible] KIT [illegible] N. L.		PC	10/7	295	6816	229,6 LA	3,35	MARIA [illegible] FERREIRA SILVA DIAS
[illegible] LINS		PC	10/7	305	5145	180,7	3,51	WALDIR [illegible] DE ANDRADE
[illegible] C.A.R.	331	PC	10/11	305	4897	164,5	3,36	CELSO AUGUSTO MONTEIRO DE MORAES
P. [illegible]	679	PO	12/3	305	4401	156,3	3,55	FAZENDA PARAISO S/A
[illegible] DO [illegible]		PC	10/0	344	3980	139,7	3,51	[illegible] FERREIRA
[illegible] LINCOLN KELLY		PO	10/9	278	3391	143,5	4,05	WALDIR [illegible] DE ANDRADE
[illegible] LINS		BC2	12/9	305	3081	126,1	4,09	WALDIR [illegible] DE ANDRADE

Raça: HOLANDESA - PRETO E BRANCO N.o. [illegible]

Nome do animal		G.S.	Idade A/M	Dias Lac.	Leite	Gordura	% Gord.	Proprietário
CLASSE AA - até 2 anos								
[illegible] LUCIELA	565	PO	1/8	305	9113	258,1 LA	2,84	[illegible] GRASER
[illegible] CAVALIER [illegible] TE	113	PO	1/11	305	7188	229,9 LA	3,13	FAZENDA E HARAS SAO FRANCISCO
[illegible] LEO TE	543	PO	1/11	305	6564	209,3 LA	3,19	OSWALDO GRASER
[illegible] BETTY	64	PO	1/10	305	6314	209,6 LA	3,29	[illegible]
VIVIANE [illegible] T. SFB ESP.	256	GRD	1/11	305	5971	195,4 LA	3,27	[illegible]
[illegible]	348	PO	1/10	305	5689	190,2 LA	3,33	OSWALDO GRASER
[illegible]	145	BC3	1/11	304	4443	139,3	3,11	[illegible]
[illegible]	134	GC4	1/10	246	4914	146,3	3,14	FAZENDA E HARAS SAO FRANCISCO

Colaboração da **Editora dos Criadores Ltda.**

as bezerras jovens e os animais de levante merecem uma nutrição de boa qualidade. As novilhas maiores de 1 ano já comem bem mais e só podem usar forrageiras com níveis menos alto de energia e proteína, assim se evita que estes animais engordem.

Com excesso de alimentação durante a puberdade da novilha, pode ocorrer que a mesma engorde mais de 900 gramas por dia, este causa formação de gordura no do tecido úbere e menos tecido mamário, o qual causa uma futura produção de leite menor.

ACOMPANHAR CRESCIMENTO

Como podemos observar não é fácil criar os animais novos, não podem crescer nem engordar demais nem de menos, como acabamos de ler acima.

Gastamos tempo suficiente para os nossos animais jovens?

Ou pensamos que estes não produzem leite, podem ficar lá no fundo da propriedade e observá-los 2 ou 3 vezes por semana.

Se temos esta idéia de criar nosso gado jovem, esqueça. Assim nem com 35 meses não teremos o peso de inseminar, e as nossas vacas nunca serão de alta produção. Vamos acompanhá-las, vamos medir e calcular o peso cada mês, para ver como está o desenvolvimento e controlar os parasitas internos e externos evitando assim surpresas

Assim as suas bezerras se desenvolvem e se criam melhor.

Fichas para registrar o peso estão disponíveis no DEZOO - Departamento de Zootecnica da CCLPL (*)

CONCLUSÕES

É possível conseguir-se uma novilha bem desenvolvida com com uma boa alimentação, um bom manejo e um bom controle sanitário.

E, assim, obter-se o primeiro parto na idade ideal de 24 meses e uma maior produção leiteira durante sua vida.

[illegible] (CCLPL) - Coop. Central de Laticínios do Paraná - Castro - Pr. 84.170.

(*) A Editora dos Criadores também tem fichas para controle de peso, tendo no verso espaço para controle sanitário. Trata-se da ficha Z-113

Controle de Moscas

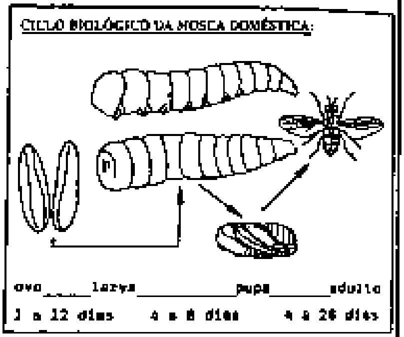

Com o aumento da domesticaçau e criação de animais, sempre se observou a presença de moscas nas instalações, e principalmente na suinocultura tem-se observado em maior quantidade. Se elas não forem controladas, acabam por invadir as residências mais próximas.

Existem no Brasil mais de 85.000 espécies de moscas, mas a que mais incomoda é a mosca doméstica (**Musca doméstica**). Sem controle causam muitos problemas. A mosca doméstica alimenta-se de fezes, líquidos açúcarados,leite, frutas estragadas e outros materiais em putrefação. Podem ser transportadores de materiais contaminados para os alimentos pelos seus pés pegajosos e por pêlos do corpo das moscas quando se alimentam de fezes e outros materiais em putrefação. Uma fêmea pode depositar cerca de 2.000 ovos em um período médio de vida de 6 - 11 semanas sobre fezes de animais ou qualquer tipo de matéria orgânica em decomposição. Do ovo nasce uma larva diminuta branca, esta se alimenta de matéria orgânica e cresce, em alguns dias torna-se uma larva completamente desenvolvida e está pronta para empupar,migra para um meio mais seco ficando mais curta e espessa de cor mais escura e assemelha-se a uma salsicha. O adulto emerge em 4 a 26 dias dependendo das condições climáticas favoráveis. As moscas estarão sexualmente maduras no término de 10 a 14 dias depois do abandonar o pupário.

O tempo requerido para a totalidade do ciclo biológico desde a postura até a fase adulta varia consideravelmente de acordo com a temperatura ambiente. Numa temperatura de 30ºC o ciclo pode completar-se em 9 dias ao passo que, com uma temperatura mais baixa (16ºC), necessita de 44 a 48 dias. Em esterco aquecido por fermentação pode requerer somente 6 dias.

Os problemas com as moscas são principalmente nas épocas mais quentes do ano. Assim devemos providenciar algumas medidas de controle:

a) Retirada permanente das fezes das baias e dos canaletas.

Nome do animal		G.S.	Idade A/M	Dias Lac.	Produções (kg) Leite	Gordura	% Gord.	Proprietário
CLASSE 03 - de 2 a 2 1/2 anos								
[illegible]	44	PO	2/ 3	305	11749	326.6 LN	2.78	MARIA DO CEU ROSAS ALONSO
AF FORTALEZA FILIPINO TE	890	PO	2/ 3	305	10700	291.9 LN	2.72	FAZENDA FORTALEZA LTDA.
[illegible] DOS VENTOS [illegible]	303	PO	2/ 3	305	10474	327.7 LN	3.13	ERNEST ULRICH PFILL
[illegible] AGRINDUS		SC3	2/ 2	305	8570	254.4 LN	3.06	AGRINDUS S.A. EMPRESA A. E PASTORIL
JPF [illegible]	44	PO	2/ 6	305	8119	243.4 LN	3.00	JOAQUIM PEIXOTO ROCHA
[illegible] MAES LTDA	538	PO	2/ 8	305	8102	271.9 LN	3.35	DONALD GRABER
[illegible] SATIRA [illegible] DA POSSE		PO	2/ 2	305	8050	235.0 LN	2.93	FAZ.S.MARIA DA POSSE AG. E PAST. LT
STA. ESP. [illegible]	378	PO	2/ 5	305	7538	239.6 LN	3.18	LAZARO DE MELLO BRANDAO
[illegible] MISTY [illegible]		PO	2/ 3	305	7470	227.7 LN	3.30	JOAO FIGUEIREDO FRAGA
[illegible] AGRINDUS	2385	SC	2/ 2	289	7180	224.0 LN	3.33	AGRINDUS S.A. EMPRESA A. E PASTORIL
[illegible]	2874	PO	2/ 4	305	6992	231.7 LN	3.31	LAIR ANTONIO DE SOUZA
[illegible]	942	SC2	2/ 4	305	6805	203.7 LN	2.97	RENATO RAPPA
[illegible]		PO	2/ 3	305	6805	233.3 LN	3.40	PARAGON AGROPECUARIA LTDA.
AF FORTALEZA [illegible] TE	946	PO	2/ 3	285	6757	224.3 LN	3.47	FAZENDA FORTALEZA LTDA.
[illegible] AGRINDUS		SC	2/ 7	305	6591	203.0 LN	3.09	AGRINDUS S.A. EMPRESA A. E PASTORIL
[illegible]	433	SC2	2/ 6	305	6347	198.2 LN	3.13	RENATO RAPPA
[illegible]	2994	PO	2/ 1	305	5757	196.5 LN	3.34	LAIR ANTONIO DE SOUZA
[illegible]	436	PO	2/ 2	305	5577	224.4 LN	3.44	MARCIO MESQUITA SERRA
[illegible]	433	SC3	2/ 0	305	5343	179.9 LN	3.37	RENATO RAPPA
[illegible] HAPPINESS [illegible]		PO	2/ 1	305	5246	184.1 LN	3.34	PARAGON AGROPECUARIA LTDA.
[illegible] AGRICOLA		SC2	2/ 2	304	4993	188.3 LN	3.09	AGRINDUS S.A. EMPRESA A. E PASTORIL
[illegible] AGRICOLA	443	SC2	2/ 4	273	4895	183.6 LN	4.02	AGRINDUS S.A. EMPRESA A. E PASTORIL
[illegible] FAR EF	338	PO	2/ 0	305	5898	253.5 LN	4.36	MARIA DO CEU ROSAS ALONSO
[illegible] AGRINDUS		SCL	2/ 3	305	5050	180.0 LN	3.33	AGRINDUS S.A. EMPRESA A. E PASTORIL
[illegible] AGRINDUS	2463	PO	2/ 2	288	3736	167.2 LN	2.93	AGRINDUS S.A. EMPRESA A. E PASTORIL
[illegible] MAES [illegible]	334	PO	2/ 2	305	3015	166.7 LN	3.27	DONALD GRABER
[illegible]	738	SC2	2/ 0	305	5439	147.4 LN	5.43	RENATO RAPPA
[illegible]	432	SC2	2/ 0	305	3477	182.1	3.32	RENATO RAPPA
[illegible] JAIME [illegible]	343	PO	2/ 5	288	3354	178.5	3.33	LAZARO DE MELLO BRANDAO
[illegible]	44	PO	2/ 0	273	5716	288.8	5.97	JOAQUIM DE ARRUDA CAMPOS
[illegible]	439	SC1	2/ 1	288	3753	174.0	3.43	RENATO RAPPA
[illegible]	437	SC3	2/ 2	277	4924	158.9	3.23	RENATO RAPPA
[illegible]	434	SC3	2/ 0	305	4443	143.2	3.46	RENATO RAPPA
[illegible]	438	SC3	2/ 0	305	4723	144.9	3.34	RENATO RAPPA
[illegible] PAULA	79	PO	2/ 3	241	4714	137.9	2.82	JOAQUIM DE ARRUDA CAMPOS
[illegible]	442	SC4	2/ 6	282	4743	137.2	3.31	RENATO RAPPA
[illegible]	436	SC3	2/ 3	305	4443	157.6	3.38	RENATO RAPPA
[illegible]	436	SC2	2/ 0	290	4399	154.9	3.52	RENATO RAPPA
[illegible]	441	SC3	2/ 0	305	4148	154.7	3.74	RENATO RAPPA
CLASSE 05 - de 2 1/2 a 3 anos								
[illegible] DOS VENTOS [illegible]		PO	2/11	305	11762	386.8 LN	3.24	ERNEST ULRICH PFILL
POSSE [illegible] JUNIPER II [illegible]		PO	2/ 9	305	10786	309.2 LN	3.01	FAZ.S.MARIA DA POSSE AG. E PAST. LT
[illegible] DOS VENTOS LESTER PILAR	40	PO	2/ 8	305	10184	345.1 LN	3.39	ERNEST ULRICH PFILL
[illegible] DOS VENTOS [illegible]	180	PO	2/ 9	305	9137	285.7 LN	3.10	ERNEST ULRICH PFILL
[illegible]	33	PO	2/ 6	305	8062	268.6 LN	3.43	MARIA DO CEU ROSAS ALONSO
[illegible]	133	PO	2/ 7	305	8587	268.4 LN	3.25	MARIA DO CEU ROSAS ALONSO
[illegible]		PO	2/ 8	305	7938	258.0 LN	3.77	AGROPECUARIA COLOMBINI LTDA.
[illegible]	445	SC4	2/ 9	305	7744	238.6 LN	3.08	AGRINDUS S.A. EMPRESA A. E PASTORIL
[illegible]	157	PO	2/ 3	304	7586	249.1 LN	3.51	LAZARO DE MELLO BRANDAO
[illegible]	427	SC2	2/ 4	305	7494	246.7 LN	3.29	SANTO MARCONATO
[illegible]	481	SC1	2/10	305	7386	229.1 LN	3.12	RENATO RAPPA
[illegible]	92	PO	2/10	299	7143	214.4 LN	3.00	FAZENDA E HARAS SAO FRANCISCO
[illegible]		PO	2/ 6	305	6825	225.0 LN	3.30	PARAGON AGROPECUARIA LTDA.
[illegible]	2497	PO	2/10	305	6518	225.1 LN	3.45	LAIR ANTONIO DE SOUZA
[illegible]	18	PO	2/ 7	305	6174	168.2 LN	2.64	JOAQUIM DE ARRUDA CAMPOS
[illegible] MISTY [illegible]		PO	2/ 9	305	6653	191.6 LN	2.57	AGROPECUARIA COLOMBINI LTDA.
[illegible] DOS VENTOS [illegible]	175	PO	2/ 8	305	5887	179.2 LN	3.44	ERNEST ULRICH PFILL
[illegible]	880	SC	2/ 8	305	5441	205.6	3.53	JOSE FERREIRA DA COSTA JUNIOR
STA. ESP. [illegible]	184	PO	2/ 2	280	3775	178.6	3.09	LAZARO DE MELLO BRANDAO
[illegible]	3379	SC3	2/ 8	296	3497	171.0	3.19	AGRINDUS S.A. EMPRESA A. E PASTORIL
[illegible]	2461	SC2	2/ 6	267	5594	175.7	3.07	AGRINDUS S.A. EMPRESA A. E PASTORIL
[illegible]	433	SC2	2/ 8	305	5414	188.7	3.47	SANTO MARCONATO
[illegible]	5393	PO	2/10	284	5077	165.4	3.26	LAIR ANTONIO DE SOUZA
[illegible]	433	PO	2/11	305	4878	175.2	3.59	MARCIO MESQUITA SERRA
[illegible]	2744	PO	2/ 8	305	4707	153.2	3.26	LAIR ANTONIO DE SOUZA
CLASSE 07 - de 3 a 3 1/2 anos								
[illegible]	66	PO	3/ 3	305	10402	315.6 LN	2.99	ERNEST ULRICH PFILL
[illegible]	476	PO	3/ 1	305	10239	315.8 LN	3.46	DONALD GRABER
[illegible]		PO	3/ 5	305	9334	304.1 LN	6.34	PARAGON AGROPECUARIA LTDA.
J. P. R. [illegible]	39	PO	3/ 0	305	8868	268.6 LN	3.03	JOAQUIM PEIXOTO ROCHA
[illegible]		SC4	3/ 2	305	8269	277.9 LN	3.11	AGRINDUS S.A. EMPRESA A. E PASTORIL
[illegible]		PO	3/ 4	305	8540	298.9 LN	3.39	PARAGON AGROPECUARIA LTDA.
[illegible]		PO	3/ 3	274	8474	258.9 LN	3.06	FAZ.S.MARIA DA POSSE AG. E PAST. LT
[illegible]		SC3	3/ 3	305	8547	276.5 LN	3.24	AGRINDUS S.A. EMPRESA A. E PASTORIL
POSSE [illegible]		PO	3/ 6	305	6871	240.3 LN	3.50	FAZ.S.MARIA DA POSSE AG. E PAST. LT
[illegible]		SC1	3/ 7	305	6454	202.3 LN	3.13	RENATO RAPPA
POSSE [illegible]		PO	3/ 0	290	6871	224.2 LN	3.48	FAZ.S.MARIA DA POSSE AG. E PAST. LT
[illegible]	42	PO	3/ 4	277	6444	176.9	2.43	JOAO FIGUEIREDO FRAGA
[illegible]	42	SC2	3/ 3	305	5997	148.9	2.97	JOAQUIM DE ARRUDA CAMPOS
[illegible]		SC3	3/ 3	255	5907	175.0	3.28	AGRINDUS S.A. EMPRESA A. E PASTORIL
[illegible]	27	PO	3/ 2	305	5165	167.1	3.16	JOAO FIGUEIREDO FRAGA
[illegible]	680	SC2	3/ 0	305	4947	134.7	3.44	RENATO RAPPA
[illegible] HILL [illegible]		PO	3/ 3	246	[illegible]	143.9	3.40	FAZ.S.MARIA DA POSSE AG. E PAST. LT
S.E. [illegible]	144	PO	3/ 2	247	3319	116.8	3.52	LAZARO DE MELLO BRANDAO
CLASSE 09 - de 3 1/2 a 4 anos								
[illegible]	353	PO	3/10	305	11340	344.3 LN	2.68	MARIA DO CEU ROSAS ALONSO
STA. ESP. [illegible]	31	PO	3/10	305	10113	281.5 LN	2.81	LAZARO DE MELLO BRANDAO
AF FORTALEZA [illegible] TE	493	PO	3/ 7	305	10031	273.9 LN	2.35	FAZENDA FORTALEZA LTDA.
[illegible]	1031	PO	3/ 7	305	9671	321.6 LN	3.36	LAIR ANTONIO DE SOUZA
[illegible] AGRICOLA		SC3	3/10	273	9518	298.3 LN	3.34	AGRINDUS S.A. EMPRESA A. E PASTORIL
[illegible]	158	PO	3/11	305	9047	266.9 LN	2.89	MARIA DO CEU ROSAS ALONSO
[illegible]		PO	3/ 7	305	8350	288.6 LN	3.46	PARAGON AGROPECUARIA LTDA.
[illegible]		SC5	3/ 8	277	8340	257.9 LN	3.09	RENATO RAPPA
[illegible]	2777	PO	3/11	305	8334	277.5 LN	3.34	LAIR ANTONIO DE SOUZA
[illegible]	371	SC2	3/10	305	8299	259.1 LN	3.13	SANTO MARCONATO
[illegible]	445	PO	3/ 3	305	8144	271.7 LN	3.33	ARNALDO MENDES DE OLIV. FILHO E OUT
[illegible]		SC1	3/ 6	305	8140	239.7 LN	3.19	RENATO RAPPA
[illegible]	887	PO	3/ 9	305	8093	269.2 LN	3.35	FAZENDAS [illegible] LTDA.
[illegible] AGRICOLA		SC3	3/ 4	304	7906	262.5 LN	3.31	AGRINDUS S.A. EMPRESA A. E PASTORIL
[illegible]		SC1	3/10	266	7850	249.9 LN	3.15	AGRINDUS S.A. EMPRESA A. E PASTORIL
POSSE [illegible]		PO	3/ 9	305	7771	243.0 LN	3.12	FAZ.S.MARIA DA POSSE AG. E PAST. LT
[illegible]	444	PO	3/ 6	305	7716	246.3 LN	3.19	DONALD GRABER
POSSE [illegible]		PO	3/10	305	7734	247.9 LN	3.20	FAZ.S.MARIA DA POSSE AG. E PAST. LT
[illegible]		PO	3/ 3	305	7647	260.0 LN	3.40	PARAGON AGROPECUARIA LTDA.
[illegible]	98	PO	3/ 8	305	7284	237.3 LN	3.48	JOAQUIM DE ARRUDA CAMPOS

Colaboração da Editora dos Criadores Ltda.

Colaboração da **Editora dos Criadores Ltda.**

Nome do animal		G.S.	Idade A/M	Dias Lac.	Produções (kg) Leite	Gordura	% Gord.	Proprietário
[illegible] F. [illegible] N. [illegible]	142	PO	3/ 8	305	3704	201.0 LA	3.34	JOSÉ FERREIRA DA COSTA JÚNIOR
[illegible] PABST [illegible]	264	PO	3/ 9	256	7149	233.1 LA	3.26	MÁRCIO MESQUITA SERVA
[illegible]	347	GC1	3/11	305	6771	219.6 LA	3.21	SANTO MARCONATO
COLOR [illegible]	2452	PO	3/ 7	305	4750	275.3 LA	3.31	LAIR ANTONIO DE SOUZA
[illegible] PETE TOP	2771	PO	3/11	305	4455	228.1 LA	3.13	MÁRCIO MESQUITA SERVA
[illegible] AGRINDUS		GC1	3/ 4	270	4397	221.1 LA	3.14	AGRINDUS S.A. EMPRESA A. E PASTORIL
COLOR [illegible] FLORISMINA	2341	PO	3/ 9	347	4344	214.7 LA	3.50	LAIR ANTONIO DE SOUZA
COLOR [illegible] FANTASIA	2416	PO	3/ 8	277	4776	203.9 LA	3.21	LAIR ANTONIO DE SOUZA
[illegible] VALIANT	97	PO	3/ 6	305	4307	202.0 LA	3.03	MARIA DO CEU [illegible]
[illegible] BLACK JACK		PO	3/ 8	305	6505	216.3 LA	3.45	OLYMPIO A. S. E. STOCCO
[illegible] AGRINDUS		GHB	3/11	305	4750	190.6	3.18	AGRINDUS S.A. EMPRESA A. E PASTORIL
FLORA [illegible] FLORA S ESPERANÇA	264	GC4	3/ 4	305	3718	269.9	3.47	LÁZARO DE MELLO [illegible]
[illegible] LIBERTY		PO	3/ 8	271	5760	175.8	3.08	FAZ.S.MARIA DA POSSE AG. E PAST. LT
CLASSE CJ - de 4 a 4 1/2 anos								
307 ATIBAIANA		GC2	4/ 3	305	7900	279.0 LA	3.42	RENATO ROPPA
339 ATIBAIANA		GC2	4/ 4	292	9471	274.7 LA	2.44	RENATO ROPPA
AF FORTALEZA ELBA TE	167	PO	4/ 0	305	[illegible]	339.3 LA	3.56	FAZENDA E [illegible] SÃO FRANCISCO
[illegible] MILLON [illegible]		GHB	4/ 4	305	7465	297.0 LA	3.13	[illegible]
327 ATIBAIANA		GC2	4/ 7	297	8443	245.0 LA	2.94	RENATO ROPPA
[illegible] AGRINDUS		GC2	4/ 4	296	8177	264.3 LA	3.24	AGRINDUS S.A. EMPRESA A. E PASTORIL
812 ATIBAIANA		GC3	4/ 6	305	8129	247.6 LA	3.07	RENATO ROPPA
[illegible] AGRINDUS		GC2	4/ 6	305	8037	304.7 LA	3.79	AGRINDUS S.A. EMPRESA A. E PASTORIL
[illegible] EPIC FAN		PO	4/ 6	305	7862	241.2 LA	3.07	AFONSO NOGUEIRA DE FREITAS
[illegible] ATIBAIANA		GC2	4/ 6	305	7757	253.3 LA	3.27	RENATO ROPPA
APP. [illegible]	101	PO	4/ 4	305	7253	225.4 LA	3.11	SABINO FERREIRA DE FARIA NETO
COLOR [illegible] EDWARDA	2144	PO	4/ 5	305	6871	234.3 LA	3.42	LAIR ANTONIO DE SOUZA
[illegible] 1.NOFCM [illegible]	749	GC2	4/ 8	305	6800	233.4 LA	3.43	JOSÉ FERREIRA DA COSTA JÚNIOR
[illegible] SUE [illegible]	341	PO	4/ 4	305	6705	242.4 LA	3.50	ERNEST ULRICH FRILL
[illegible] S.ESP.	309	GC1	4/ 9	294	6711	219.4 LA	3.35	LÁZARO DE MELLO [illegible]
[illegible] 31 [illegible] T.C.		PO	4/ 8	262	4457	217.7 LA	3.36	MILTON FARID TAHIN
COLOR TOP [illegible] EPINEFRINA	2227	PO	4/ 3	305	4373	215.1	3.39	LAIR ANTONIO DE SOUZA
818 ATIBAIANA		GC2	4/ 1	267	5807	199.4	3.34	RENATO ROPPA
[illegible] TULIPA	54	PC	4/ 1	265	5473	176.3	3.22	JOAQUIM DE ARRUDA CAMPOS
[illegible] PEBST [illegible]	310	PO	4/ 0	305	5376	181.4	3.37	[illegible]
[illegible] FRANKLIN EXP.	741	GC2	4/ 3	290	4474	167.6	3.63	JOSÉ FERREIRA DA COSTA JÚNIOR
CLASSE CG - de 4 1/2 a 5 anos								
APP. [illegible]	29	PO	4/ 7	305	10744	333.9 LA	2.90	JOAQUIM PEIXOTO [illegible]
[illegible] AGRINDUS		GC1	4/ 7	305	10299	346.3 LA	3.36	AGRINDUS S.A. EMPRESA A. E PASTORIL
[illegible] VALIANT	100	PO	4/ 7	305	9124	299.5 LA	3.10	ERNEST ULRICH FRILL
[illegible] AGRINDUS		GC2	4/10	284	9070	298.1 LA	3.31	AGRINDUS S.A. EMPRESA A. E PASTORIL
[illegible] AGRINDUS		GC1	4/ 7	305	[illegible]	278.4 LA	3.14	AGRINDUS S.A. EMPRESA A. E PASTORIL
[illegible] ELEVATION [illegible]		GC1	4/11	305	8510	274.9 LA	3.24	AFONSO NOGUEIRA DE FREITAS
APP. [illegible]	57	PO	4/11	284	8373	284.4 LA	2.97	JOAQUIM PEIXOTO [illegible]
COLOR FURO [illegible]	2310	PO	4/ 4	305	8209	288.1 LA	3.41	LAIR ANTONIO DE SOUZA
[illegible]	347	PO	4/ 4	305	7953	257.7 LA	3.24	[illegible]
777 ATIBAIANA		GC1	4/11	305	7614	237.9 LA	3.03	RENATO ROPPA
[illegible]	48	PO	4/ 7	305	7549	255.9 LA	3.39	[illegible]
[illegible] BEVERLY [illegible]	103	PO	4/ 9	305	7357	289.0 LA	3.93	[illegible]
APP. [illegible]	95	PO	4/ 8	305	7062	227.9 LA	3.22	[illegible]
[illegible] EMBESTINA	727	GC1	4/10	291	6993	234.4 LA	3.38	JOSÉ FERREIRA DA COSTA JÚNIOR
COLOR ECLIPSE [illegible]	2094	PO	4/ 9	305	6977	237.3 LA	3.42	LAIR ANTONIO DE SOUZA
COLOR [illegible] STAR [illegible]	2114	PO	4/ 7	305	6430	204.9	3.18	LAIR ANTONIO DE SOUZA
COLOR JASON [illegible]	2091	PO	4/ 7	305	6298	209.5	3.33	LAIR ANTONIO DE SOUZA
[illegible] ROYAL [illegible]	726	GC1	4/ 8	305	6014	208.8	3.47	JOSÉ FERREIRA DA COSTA JÚNIOR
COLOR [illegible]	2015	PO	4/11	305	5364	167.8	3.11	LAIR ANTONIO DE SOUZA
[illegible] TL		PO	4/ 6	244	5341	173.6	3.39	PEDRO [illegible]
COLOR [illegible] FLORA	2339	PO	4/11	290	5286	176.8	3.25	LAIR ANTONIO DE SOUZA
CLASSE D - de 5 a 6 anos								
[illegible] E. [illegible]	68	PO	5/ 2	305	11432	381.9 LA	3.44	ERNEST ULRICH FRILL
AF FORTALEZA CARIOCA TE	222	PO	5/ 4	305	10786	374.2 LA	3.53	FAZENDA FORTALEZA LTDA.
[illegible] AGRINDUS		GC1	5/ 4	305	9263	302.4 LA	3.32	AGRINDUS S.A. EMPRESA A. E PASTORIL
[illegible] AGRINDUS		GC1	5/11	305	8835	304.3 LA	3.34	AGRINDUS S.A. EMPRESA A. E PASTORIL
[illegible] DE VIRACOPOS [illegible]	13	PO	5/ 5	305	8433	256.0 LA	3.09	[illegible] SÃO FRANCISCO
[illegible] SUPERIOR [illegible]		GC1	5/ 8	305	8411	295.0 LA	3.37	[illegible] AGROPECUÁRIA LTDA.
COLOR MAJESTIC [illegible]	1783	PO	5/ 8	281	7977	314.3 LA	3.94	LAIR ANTONIO DE SOUZA
[illegible] ATIBAIANA	721	GC1	5/11	304	7783	240.0 LA	3.08	RENATO ROPPA
[illegible]	48	PO	5/ 8	296	7467	289.3 LA	3.99	LÁZARO DE MELLO [illegible]
COLOR [illegible]	1974	PO	5/ 2	305	7424	244.3 LA	3.41	LAIR ANTONIO DE SOUZA
[illegible] ACE		PO	5/ 0	305	7374	275.3 LA	3.27	FAZ.S.MARIA DA POSSE AG. E PAST. LT
[illegible] TE	295	PO	5/10	365	7017	238.8 LA	3.39	DONALD [illegible]
[illegible] PIONEER TRANSITION TE		PO	5/ 3	275	6463	223.4	3.35	[illegible] AGROPECUÁRIA LTDA.
[illegible]		PO	5/ 8	305	6357	239.1	3.83	MILTON FARID TAHIN
[illegible] ACE		PO	5/ 2	299	6186	177.9	3.29	[illegible] AGROPECUÁRIA LTDA.
[illegible] ELEV VIOLETA S.ESP	150	GC1	5/ 7	304	6049	202.9	3.35	LÁZARO DE MELLO [illegible]
[illegible]		PC	5/10	294	3497	217.2	3.72	JOSÉ F. [illegible] DOS SANTOS
COLOR [illegible]	1228	PO	5/ 9	301	3993	131.8	3.31	LAIR ANTONIO DE SOUZA
COLOR [illegible]	1793	PO	5/ 9	365	3441	96.6	3.14	LAIR ANTONIO DE SOUZA
CLASSE E - de 6 a 7 anos								
[illegible]		PO	6/ 8	305	11710	388.7 LA	3.36	[illegible] AGROPECUÁRIA LTDA.
[illegible] AGRINDUS		GC4	6/10	305	11220	360.2 LA	3.21	AGRINDUS S.A. EMPRESA A. E PASTORIL
[illegible] FINE ROYAL [illegible]	29	PO	6/ 5	305	11197	306.2 LA	2.73	ERNEST ULRICH FRILL
[illegible]		PO	6/11	303	9578	273.2 LA	2.87	FAZ.S.MARIA DA POSSE AG. E PAST. LT
[illegible]		PO	6/ 9	305	[illegible]	269.1 LA	3.48	[illegible]
COLOR FOR [illegible]	1638	PO	6/ 9	305	7543	243.5 LA	3.33	LAIR ANTONIO DE SOUZA
[illegible] TE		PO	6/ 9	293	6308	212.4	3.34	OLYMPIO A. S. E. STOCCO
[illegible]	856	PC	6/ 1	305	5872	200.6	3.33	JOSÉ FERREIRA DA COSTA JÚNIOR
[illegible]	76	PO	6/10	305	5741	183.8	3.57	MÁRCIO MESQUITA SERVA
[illegible] VALIANT CASTILHA	1440	PO	6/11	267	5499	173.7	3.23	LAIR ANTONIO DE SOUZA
[illegible] VALIANT	100	PO	6/ 0	305	4870	155.3	3.18	[illegible] DE ARRUDA CAMPOS
[illegible]	280	PC	6/ 9	305	4233	136.8	3.39	MÁRCIO MESQUITA SERVA
COLOR FOR [illegible]	1349	PO	6/ 7	305	4260	137.4	3.77	LAIR ANTONIO DE SOUZA
CLASSE F - de 7 a 8 anos								
[illegible]		GC2	7/ 5	305	9847	325.3 LA	3.28	AGRINDUS S.A. EMPRESA A. E PASTORIL
[illegible] CECILIA [illegible]	166	PO	7/ 7	305	9821	310.9 LA	3.16	NELSON [illegible] SANCHES LUCAS
[illegible] AGRINDUS		GC1	7/ 1	305	8940	295.0 LA	3.31	AGRINDUS S.A. EMPRESA A. E PASTORIL
[illegible] SS		GHB	7/ 7	305	8913	284.3 LA	3.22	[illegible]
[illegible]	174	PO	7/ 6	305	7980	263.1 LA	3.33	SABINO FERREIRA DE FARIA NETO
[illegible]	99	GC4	7/ 2	296	7696	253.5 LA	3.30	JOAQUIM DE ARRUDA CAMPOS
COLOR [illegible]	1401	PO	7/ 0	305	4996	223.5 LA	3.37	LAIR ANTONIO DE SOUZA
[illegible]	604	GC1	7/11	290	4500	221.7	3.43	JOSÉ FERREIRA DA COSTA JÚNIOR
[illegible]	35	PO	7/ 3	304	3554	141.3	3.66	JOAQUIM DE ARRUDA CAMPOS
[illegible]	65	GC2	7/ 0	286	4133	138.5	3.13	DURVAL [illegible]
[illegible]	776	PC	7/ 4	354	4791	140.3	3.34	MÁRCIO MESQUITA SERVA
[illegible] ELEVATION [illegible]		PO	7/ 0	283	4448	115.7	3.22	FAZ.S.MARIA DA POSSE AG. E PAST. LT

b) Não jogar palhas ou sepilho das maternidades e das creches espalhadas a céu aberto. A melhor solução é amontoar e cobrir com lona plástica preta, evitando assim que as moscas depositem seu ovos e se houverem ovos ou larvas, estes serão destruidos pelo calor da fermentação;

c) Esterqueiras a céu aberto podem ser uma fonte de criação de moscas. Para combater as larvas das moscas, poderá ser procedida pulverização com creolina (1:20 litros d'agua) onde as larvas forem encontradas.

d) Pulverizações nos pisos ripados e ao lado de fora das camas sobrepostas com desinfetantes (creolina ou brenzocreol);

e) Combater as moscas adultas com inseticidas, por exemplo:
(K-Otrine, Ectibam, Permosim, Ectoplus, Grenada Plus, etc).
Para ter maior sucesso na pulverização, esta deverá ser feita à noite, quando as moscas estiverem em repouso, fazer pulverização direta sobre as moscas.

f) Utilização de iscas para serem espalhadas em vários locais das instalações, por exemplo: Vetor e Moscalim, Esta forma de combate surte melhores resultados quando a quantidade de moscas a ser combatidas, for pequena, tornando muitas vezes dispensável o procedimento de pulverização.
obs: Inseticidas misturados à cal de pintura têm pouca ação sobre as moscas, podendo funcionar como repelentes, e com isso podem vir a se instalar em outros lugares, como dentro das residências.

Muitos produtores tentam controlar somente as moscas adultas, não combatendo a fonte de criação das larvas. A aplicação de dois produtos que atuam em fases diferentes do ciclo de vida das moscas produz melhores resultados do que a interferência em uma única fase, como são procedidas usualmente as pulverizações como medida isolada.

Nas épocas mais quentes do ano, quando aumentar o número de moscas, a frequência das pulverizações deverá ser no mínimo a cada 5 dias. Produtores que possuem esterqueiras fechadas, poderão controlar as moscas somente com iscas espalhadas nas instalações.

Construções com pisos ripados são focos de criação de moscas. Quando forem encontradas larvas neste tipo de instalações, as mesmas deverão ser submetidas à pulverizações com creolina.

Esterqueiras feitas em concreto criam menos moscas, se comparadas com esterqueiras feitas diretamente na terra.

Sempre recomendamos que a melhor maneira é prevenir, pois os produtos inseticidas e desinfetantes custam muito caro.

Não custaria dar um destino mais adequado ao esterco, desta forma você estará minimizando em 70% o problema das moscas.

Méd. Vet. Otávio H. Suzuki
DESUI - Departamento de Suinocultura
Jornal Dirat - Coop. Central de Laticínios do Paraná
Castro - Pr. 31.1151.

FATORES QUE AFETAM A TAXA DE FERTILIDADE

Uma análise dos dados provenientes de uma propriedade leiteira para determinar as causas de uma baixa eficiência reprodutiva, geralmente leva a conclusão que os problemas se originam em alguma das seguintes áreas: manejo das inseminações (muito tempo entre o parto e a primeira inseminação), eficiência no observar cios (cios perdidos).

Esta análise é um desafio que consiste em identificar o fator causador da baixa eficiência reprodutiva. Só assim poderá ser feita alguma alteração no manejo, para melhorar a fertilidade e o rendimento econômico da propriedade.

Fatores que devem ser considerados como possíveis causas de uma baixa taxa de concepção:

1) HIGIENE DO PARTO

A análise dos fatores que afetam a taxa de concepção inicia no manejo do parto. A falta de um ambiente limpo, e ou, de práticas higiênicas durante o exame e assistência ao parto facilitam ao aparecimento de retenção de placenta e infecções do aparelho reprodutivo que retardam o processo de involução do útero e diminui a taxa de concepção especialmente quando não se faz o tratamento a tempo.

2) SANIDADE PÓS-PARTO

Os transtornos da reprodução ocorridos durante o parto e logo após, afetam seriamente a taxa de concepção como se demonstra o trabalho realizado em 22 propriedades americanas

Anormalidade	Incidência %	Taxa de prenhez na 1ª IA (%)
Nenhuma	77	49
Parto difícil	1	43
Retenção placenta	4	42
Infecção útero	14	36
Cistos ovarianos	4	35

Nesto grupo de animais, destas propriedades, 77% foram vacas normais, não houve necessidade de um tratamento pós-parto por transtorno reprodutivo. Nos outros 23%, houve como conseqüência do puerpério anormal, uma acentuada queda na

Nome do animal		G.S.	Idade A/M	Dias Lac.	Produções (kg) Leite	Gordura	% Gord.	Proprietário
CLASSE F - de 8 a 10 anos								
SANTANA [illegible]		[illegible]	8/ 1	365	7501	317.9 LN	3.36	AGRÍCOLA S.A. EMPRESA A. E PASTORIL
[illegible] CAVALIER	PD	28	8/ 0	305	8092	269.8 LN	3.25	DORVAL ANTONIO MAIOTTO
[illegible] DIANA [illegible]	34	PO	9/ 6	305	6545	219.9	3.33	JOSÉ FERREIRA DA COSTA JÚNIOR
[illegible]	61	PO	8/ 1	305	6060	179.1	3.96	JOAQUIM DE ARRUDA CAMPOS
[illegible]	338	PO	9/ 4	343	5434	177.4	3.36	JOAQUIM DE ARRUDA CAMPOS
CLASSE G - mais de 10 anos								
[illegible]		PCL	10/ 3	305	9294	305.3 LN	3.04	AGRÍCOLA S.A. EMPRESA A. E PASTORIL
Raça HOLANDESA - VERMELHO E BRANCO Reg. Geral [illegible]								
CLASSE AA - Até 2 anos								
[illegible]		PO	1/11	301	4836	165.5 LN	3.43	WALTER [illegible]
[illegible]	335	PCJ	1/ 5	256	4717	110.4	2.42	FAZENDA DA [illegible] LTDA.
CLASSE AJ - de 2 a 2 1/2 anos								
[illegible]		PO	2/ 3	299	4777	186.4 LN	3.91	HOLAMBRA-ALBERT SLEUTJES
[illegible] RED [illegible]	144	PO	2/ 5	274	3865	137.0	3.54	GERALDINO NATAL MARQUEZINI
[illegible]		PCL	2/ 1	305	3342	75.1	2.79	ESCOLA SUP. DE AGR. LUIZ DE QUEIROZ
[illegible]	149	PCJ	2/ 0	296	3030	109.5	3.60	JOSÉ APARECIDO COSTA CLARO
CLASSE AS - de 2 1/2 a 3 anos								
[illegible] DE SÃO SIMÃO		PC7	2/ 9	305	6903	271.2 LN	3.93	JOSÉ GILBERTO SOM. DE OLIVEIRA
[illegible] TE		[illegible]	2/ 6	305	6496	257.2 LN	3.96	HOLAMBRA-[illegible]
[illegible]		PO	2/ 6	305	4364	147.7	3.37	ANTÔNIO DE TOLEDO LARA NETO
[illegible] DE SÃO SIMÃO		PO	2/ 8	273	3186	102.5	3.24	ANTÔNIO DE TOLEDO LARA NETO
[illegible]	24	PO	2/ 7	258	2589	93.0	3.59	[illegible] COLOSSI
CLASSE AV - de 3 a 3 1/2 anos								
ALBERTINA'S [illegible]		PO	3/ 3	315	6640	214.0 LN	3.23	PEDRO CONDE
[illegible]		PO	3/ 0	305	6343	210.0 LN	3.31	ALFREDO NOGUEIRA DE FREITAS
[illegible] JASPER		PC4	3/ 3	297	3836	134.7	3.41	ALFREDO A. S. R. STÖCKLER
[illegible] JASPER RED		PO	3/ 5	305	4132	138.1	3.34	JOÃO RAPOSO DOS REIS
[illegible]	044	PC3	3/ 7	345	4694	148.5	3.70	JOSÉ APARECIDO COSTA CLARO
[illegible]		PO	3/ 4	314	2888	127.0	4.36	GERALDINO NATAL MARQUEZINI
[illegible]	130	PO	3/ 0	344	3703	107.4	3.03	GERALDINO NATAL MARQUEZINI
CLASSE BS - de 3 1/2 a 4 anos								
[illegible] RED		PO	3/ 6	305	4443	161.1	3.43	LUIZ SHENTAKE
[illegible]		PCJ	3/ 8	278	4266	149.9	3.34	EDLO JOSÉ VICENTINI
[illegible] FALCON	564	PO	3/ 9	303	3837	143.0	3.84	IRMÃOS RIBEIRO AGRÍCOLA LTDA.
[illegible]		PO	3/ 6	344	3666	135.9	3.76	AMILCAR FARID YARID
[illegible] LINE		PCF	3/ 8	343	3543	130.2	3.65	WALTER JUNQUEIRA DE ANDRADE
[illegible] JASPER TE		PO	3/ 8	315	3474	127.0	3.64	AMILCAR FARID YARID
CLASSE CJ - de 4 a 4 1/2 anos								
[illegible] SYLVIA RED	334	PO	4/ 3	304	3336	124.5	3.73	IRMÃOS RIBEIRO AGRÍCOLA LTDA.
[illegible]		PO	4/ 4	242	2946	113.3	3.91	GERALDINO NATAL MARQUEZINI
[illegible] SILVA FALCON	531	PO	4/ 3	343	2618	97.2	3.85	IRMÃOS RIBEIRO AGRÍCOLA LTDA.
CLASSE CS - de 4 1/2 a 5 anos								
[illegible]		PO	4/10	307	9015	303.6 LN	3.23	ANTÔNIO DE TOLEDO LARA NETO
[illegible]	484	PO	4/ 9	365	3740	133.0	3.55	IRMÃOS RIBEIRO AGRÍCOLA LTDA.
[illegible]	053	PO	4/ 6	305	3656	126.4	3.46	IRMÃOS RIBEIRO AGRÍCOLA LTDA.
CLASSE D - de 5 a 6 anos								
[illegible]		PCS	5/ 8	305	5765	616.0 LN	3.36	ESCOLA SUP. DE AGR. LUIZ DE QUEIROZ
[illegible] J. DE [illegible]	33	PCP	5/ 1	370	5462	199.7	3.65	EDLO JOSÉ VICENTINI
[illegible] V. D.		PCJ	5/ 9	357	4339	141.8	3.27	FAZENDA DA [illegible] LTDA.
[illegible]		PC7	5/ 7	261	3133	116.7	3.72	DANIEL FIGUEIRA CHAVES
[illegible]	130	PCA	5/ 0	344	3131	124.0	3.64	IRMÃOS RIBEIRO AGRÍCOLA LTDA.
CLASSE E - de 6 a 7 anos								
[illegible]		PO	6/ 3	299	7570	306.9 LN	4.00	GERALDINO NATAL MARQUEZINI
ALBERTINA'S [illegible] TE		PO	6/ 9	356	6907	230.5 LN	3.30	PEDRO CONDE
[illegible] DE [illegible]		PO	6/ 5	305	4737	161.7	3.42	ANTÔNIO DE TOLEDO LARA NETO
[illegible]		PO	6/ 9	307	4706	199.9	4.25	GERALDINO NATAL MARQUEZINI
LEILA [illegible]		PCL	6/63	296	4467	141.5	3.17	HOLAMBRA-ALBERT SLEUTJES
[illegible]	10	PO	6/10	305	4370	161.7	3.70	IRMÃOS RIBEIRO AGRÍCOLA LTDA.
[illegible] TE		PO	6/ 4	305	3130	112.5	3.59	AMILCAR FARID YARID
[illegible]	70	PO	6/ 9	349	2906	91.7	3.31	IRMÃOS RIBEIRO AGRÍCOLA LTDA.
CLASSE F - de 7 a 8 anos								
SÃO SIMÃO DE LOLITA		PO	7/ 9	305	7254	243.4 LN	3.35	ANTÔNIO DE TOLEDO LARA NETO
[illegible] TE [illegible]		PO	7/ 3	233	4501	172.4	3.83	AMILCAR FARID YARID
[illegible] DO [illegible] VERDE	204	PC7	7/ 8	305	4222	137.6	3.26	FERNANDO DE SOUZA TOLEDO
[illegible] OFELIA [illegible]	365	PO	7/ 0	280	4140	146.5	3.54	IRMÃOS RIBEIRO AGRÍCOLA LTDA.
[illegible]		PO	7/ 9	268	3902	146.4	4.05	AMILCAR FARID YARID
[illegible]	32	PC1	7/ 6	291	3547	126.9	3.58	IRMÃOS RIBEIRO AGRÍCOLA LTDA.
[illegible]		PN	7/ 7	303	3306	93.6	4.06	AGRÍCOLA E PASTORIL SANTA CRUZ S/A
CLASSE G - de 8 a 10 anos								
[illegible]	334	PO	8/ 4	305	5531	178.9	3.49	IRMÃOS RIBEIRO AGRÍCOLA LTDA.
CLASSE H - mais de 10 anos								
[illegible]		PO	10/ 1	273	4336	151.7	3.34	EDLO JOSÉ VICENTINI
[illegible]	313	PCS	10/ 5	303	4533	163.3	3.60	IRMÃOS RIBEIRO AGRÍCOLA LTDA.
[illegible]		PO	11/ 7	305	3599	124.3	3.46	AMILCAR FARID YARID
[illegible]		PO	10/ 6	212	3484	141.3	4.05	AMILCAR FARID YARID
[illegible]		PO	12/ 7	251	3698	150.5	4.00	GERALDINO NATAL MARQUEZINI
Raça HOLANDESA - VERMELHO E BRANCO Reg. Geral [illegible]								
CLASSE AJ - de 2 a 2 1/2 anos								
[illegible] ALBERTINA'S		[illegible]	2/ 3	305	7344	241.1 LN	3.28	PEDRO CONDE
[illegible] OLIVEIRA FABIO		PO	2/ 2	305	7157	250.4 LN	3.74	ALFREDO A. S. A. STOCKLER
ALBERTINA'S [illegible]		PO	2/ 4	249	4913	212.0 LN	3.54	PEDRO CONDE
[illegible] JASPER		PO	2/ 4	305	3996	187.4 LN	3.18	JOSÉ ALBERTO VIVIANI
ALBERTINA'S [illegible]		PO	2/ 5	297	4874	202.3 LN	3.44	PEDRO CONDE
CLASSE AS - de 2 1/2 a 3 anos								
ALBERTINA'S [illegible]		PO	2/ 9	305	7590	273.3 LN	3.67	PEDRO CONDE
ALBERTINA'S [illegible]		PO	2/ 6	305	7250	260.4 LN	3.60	PEDRO CONDE
[illegible]		PO	2/ 6	305	5953	184.7 LN	3.10	JOSÉ ALBERTO VIVIANI
CLASSE AV - de 3 a 3 1/2 anos								
ALBERTINA'S [illegible] TE		PO	3/ 5	333	7736	253.9 LN	2.95	PEDRO CONDE
[illegible]		PO	3/ 6	301	6659	203.1 LN	3.00	ALFREDO A. S. A. STOCKLER

Colaboração da Editora dos Criadores Ltda.

Nome do animal	G.S.	Idade A/M	Dias Lac.	Produções (kg) Leite	Gordura	% Gord.	Proprietário
CLASSE BE - de 3 1/2 a 4 anos							
[illegible]	PO	3/ 8	305	9633	293.0 LB	3.04	OLIVEIRA A. S. A. STOCCLER
ALBERTINA'S DR BEATRIZ TE	PO	3/ 8	305	7487	240.9 LB	3.25	PEDRO CORDE
CLASSE CI - de 4 a 4 1/2 anos							
[illegible]	PO	4/ 3	305	7478	248.9 LB	3.33	JOSE ROBERTO MIRANDA
CLASSE CE - de 4 1/2 a 5 anos							
ALBERTINA'S DR ALEIA	PO	4/ 7	232	7349	245.5 LB	3.35	PEDRO CORDE
[illegible]	PO	4/ 3	284	7246	255.2 LB	3.34	[illegible]
ALBERTINA'S DR MARIANA TE	PO	4/ 8	305	6978	274.2	3.93	PEDRO CORDE
CLASSE D - de 5 a 6 anos							
ALBERTINA'S DR VILLA FE	PO	5/10	305	12189	418.2 LB	3.43	PEDRO CORDE
[illegible]	PO	5/ 5	305	7833	240.1 LB	3.07	[illegible]
CLASSE E - de 6 a 7 anos							
ALBERTINA'S DR ULTIMA	PO	6/ 4	305	10389	343.0 LB	3.30	PEDRO CORDE
ALBERTINA'S DR LEONARDA TE	PO	6/ 6	305	7646	250.0 LB	3.32	PEDRO CORDE
[illegible]	PO	6/ 5	252	6442	229.0	3.40	[illegible]
CLASSE F - de 7 a 8 anos							
ALBERTINA'S DR TENTAÇÃO TE	PO	7/11	305	7825	270.0 LB	2.84	PEDRO CORDE
[illegible]	PO	7/ 1	302	9533	304.3 LB	3.23	PEDRO CORDE
[illegible]	PO	7/ 1	305	8779	228.9	3.38	OLIVEIRA A. S. A. STOCCLER
[illegible]	PO	7/ 6	305	6993	234.0	3.39	[illegible]
[illegible]	PO	7/ 8	200	5213	209.1	4.01	[illegible]
CLASSE G - de 8 a 10 anos							
ALBERTINA'S DR CAPRI	PO	8/ 2	305	7471	255.3 LB	3.42	PEDRO CORDE
CLASSE H - mais de 10 anos							
[illegible]	PO	10/ 4	305	7453	284.1 LB	3.81	[illegible]
Mapa: JERSEY		Nro. Prod.: 2a					
CLASSE AA - de 2 anos							
[illegible]	PO	1/11	305	5003	246.3 LB	4.92	ANTONIO CARLOS PEREIRA BACHMANN
[illegible]	PO	1/11	305	2763	149.0 LB	5.05	[illegible]
CLASSE AI - de 2 a 2 1/2 anos							
[illegible]	PO	2/ 1	305	6194	346.1 LB	5.59	ANTONIO CARLOS PEREIRA BACHMANN
[illegible]	PO	2/ 2	291	4229	197.8 LB	4.69	[illegible]
[illegible]	PO	2/ 3	305	5303	171.3 LB	4.63	[illegible]
[illegible]	PO	2/ 2	305	2749	133.7	4.86	[illegible]
[illegible]	PO	2/ 5	248	2903	117.3	4.67	[illegible]
[illegible]	PO	2/ 5	249	2302	78.3	3.41	[illegible]
[illegible]	PO	2/ 4	290	2142	97.9	4.57	[illegible]
[illegible]	PO	2/ 2	282	1833	80.7	4.36	[illegible]
[illegible]	PO	2/ 4	305	1772	84.9	4.90	[illegible]
[illegible]	PO	2/ 2	274	1727	80.9	4.68	[illegible]
CLASSE AS - de 2 1/2 a 3 anos							
[illegible]	PO	2/11	305	7042	322.9 LB	4.59	ANTONIO CARLOS PEREIRA BACHMANN
[illegible]	PO	2/10	294	2598	108.6	4.30	[illegible]
[illegible]	PO	2/10	242	1282	56.4	4.49	[illegible]
CLASSE BA - de 3 a 3 1/2 anos							
[illegible]	PO	3/ 1	305	5243	247.6	4.55	[illegible]
[illegible]	PO	3/ 5	305	5184	241.4 LB	5.07	[illegible]
[illegible]	PO	3/ 4	291	5048	243.5	4.68	[illegible]
[illegible]	PO	3/ 6	305	2534	155.4	5.29	[illegible]
[illegible]	PO	3/ 2	265	2272	89.4	4.02	[illegible]
CLASSE BI - de 3 1/2 a 4 anos							
[illegible]	PO	3/ 6	305	4436	200.0 LB	4.33	ANTONIO CARLOS PEREIRA BACHMANN
[illegible]	PO	3/ 6	305	3172	137.0	4.34	[illegible]
[illegible]	PO	3/ 4	305	2429	127.4	4.86	[illegible]
[illegible]	PO	3/ 7	284	2315	121.4	4.85	[illegible]
[illegible]	PO	3/ 8	291	2303	111.7	4.67	[illegible]
[illegible]	PO	3/ 8	223	2284	120.4	5.25	[illegible]
[illegible]	PO	3/ 8	264	2267	107.2	4.73	[illegible]
CLASSE CA - de 4 a 4 1/2 anos							
[illegible]	PO	4/ 6	304	4872	294.3 LB	4.31	ANTONIO CARLOS PEREIRA BACHMANN
[illegible]	PO	4/ 5	305	4260	187.9 LB	4.41	[illegible]
[illegible]	PO	4/ 8	305	3476	154.6	5.01	[illegible]
[illegible]	PO	4/ 2	280	2329	100.4	4.34	[illegible]
[illegible]	PO	4/ 3	268	1699	77.0	4.55	[illegible]
CLASSE CI - de 4 1/2 a 5 anos							
[illegible]	PO	4/ 2	279	6372	291.4 LB	4.57	[illegible]
[illegible]	PO	4/ 6	305	5364	176.1 LB	3.91	[illegible]
[illegible]	PO	4/ 7	305	4773	154.2	3.70	[illegible]
[illegible]	PO	4/ 8	264	3674	180.4 LB	4.91	[illegible]
[illegible]	PO	4/ 8	305	3500	207.7 LB	5.76	[illegible]
[illegible]	PO	4/ 6	305	3119	108.3	3.47	[illegible]
[illegible]	PO	4/ 9	305	2972	121.4	4.32	[illegible]
CLASSE D - de 5 a 6 anos							
[illegible]	GI	5/ 9	305	3376	130.9	3.80	[illegible]
[illegible]	PO	5/ 6	293	2850	125.7	4.39	CARLOS EDUARDO [illegible]
[illegible]	PO	5/ 9	243	2788	133.1	4.84	[illegible]
[illegible]	PO	5/ 6	305	2593	101.6	3.88	[illegible]
CLASSE E - de 6 a 7 anos							
[illegible]	PO	6/10	305	4250	172.6 LB	4.06	[illegible]
[illegible]	PO	6/ 3	305	3662	167.8	4.58	[illegible]
[illegible]	PO	6/ 9	256	3554	134.5	3.78	[illegible]
[illegible]	PO	6/ 5	305	2416	114.7	4.84	[illegible]
CLASSE F - de 7 a 8 anos							
[illegible]	PO	7/11	305	3713	148.5	4.54	[illegible]
[illegible]	PO	7/ 2	284	3413	131.0	3.77	CARLOS EDUARDO [illegible]
CLASSE G - de 8 a 10 anos							
[illegible]	PO	8/ 2	278	3427	154.3	4.51	[illegible]
[illegible]	PO	8/ 6	253	2832	136.3	5.42	CARLOS ALVES DE SOUZA

Colaboração da **Editora dos Criadores Ltda.**

taxa de prenhez na primeira inseminação artificial.

É importante ressaltar que todas estas vacas problemas tiveram tratamento veterinário, e mesmo assim o seu desempenho foi menor do que o registrado em vacas normais. Isto demonstra que a chave para se conseguir uma taxa de prenhez máxima, é a prevenção de transtornos no parto e não só o tratamento destes, quando já ocorreram.

Algumas evidências indicam que as vacas que sofrem enfermidades metabólicas (febre do leite) podem apresentar maior incidência de desordens reprodutivas e consequentemente menor taxa de prenhez.

Num estudo realizado numa universidade americana em 33 propriedades, se encontrou que a % de prenhez na primeira inseminação era 38% pelo fato de apresentar febre do leite. Existe grande possibilidade de vir a ter cistos ovarianos.

3) ERRO NA DETECÇÃO DO CIO

Recentemente teve início a utilização do teste de progesterona no leite para determinar o estado reprodutivo da fêmea. Os níveis de progesterona são baixos durante 5-6 dias em torno do cio. Se a taxa de progesterona for alta de um vaca que se diz que está no cio, esta vaca não vai emprenhar, pois ela não vai ovular.

Os erros na detecção do cio das vacas constituem um problema individual de cada propriedade e sempre deve ser considerado como uma possível causa de uma baixa taxa de prenhez.

4) MOMENTO DE INSEMINAÇÃO E COBERTURA

Para se obter uma taxa de prenhez máxima as vacas deveriam ser inseminadas no momento tal que assegure a presença de espermatozóides vivos e sadios no local da fertilização para quando chegar o óvulo. Para tal é preciso sincronizar a inseminação.

A passividade à monta é o sinal mais confiável para ser o momento da inseminação. Isto está baseado no fato que a ovulação ocorre 24 a 30 horas depois que a vaca se deixou montar pela primeira vez. É por isso que a detecção do cio se converte no fator mais crítico para poder determinar o momento exato da inseminação quando se queira melhorar a taxa de prenhez.

Observações frequentes do rebanho são necessárias para estimar exatamente o reflexo de passividade, só assim se poderá praticar a inseminação no momento mais apropriado para a maior probabilidade de fertilização e prenhez.

Outros fatores que influem na determinação do momento de inseminação são: a) período que os espermatozóides necessitam permanecer no trato genital feminino para desenvolver habilidade de fertilização do óvulo, b) o transporte dos espermatozóides desde o útero até o local da fertilização no oviduto, c) período da vida fértil, tanto do óvulo como do espermatozóide

– Os espermatozóides devem permanecer mais ou menos 6 horas no trato genital feminino para adquirir capacidade de fertilizar o óvulo.

– As falhas de fertilização que ocorrem quando as vacas são inseminadas muito cedo ou muito tarde se deve a que um número insuficiente de espermatozóide é tranportado até o oviduto.

– As células espermáticas permanecem vivas no trato genital feminino durante 18 a 24 horas.

A vida fértil do óvulo é de 10 a 12 horas, pelo que o momento de maior fertilidade se registra nas primeiras horas posteriores a ovulação.

Quando se relacionar todos estes aspectos se conclui que o momento para inseminação deve ser de 10 a 20 horas depois do aparecimento do reflexo da passividade do cio.

5) INTERVALO PARTO E PRIMEIRO CIO

Resultados de diversas investigações demonstram que vacas inseminadas antes dos 50 dias pós-parto apresentam taxa de prenhez reduzida. Os melhores resultados são provenientes quando se usa os cios logo após os 50 dias pós-parto.

6) NÍVEL DE PRODUÇÃO LEITEIRA E NUTRIÇÃO

Existem muitos estudos que mostram que existe relação entre produção leiteira e fertilidade, porém a influência é mais forte na fertilidade do primeiro cio pós-puerpério. Outros dados recolhidos na Carolina do Norte e Kansas indicam que a fertilidade não é comprometida nas vacas boas produtoras; no que parece concluir que um excelente manejo nutricional pode compensar a influência negativa que poderá vir a exercer o nível de produção sobre o desempenho reprodutivo.

7) AMBIENTE

Quando a temperatura e umidade são elevadas se observa que diminue a taxa de fertilidade em torno de 10 a 20%.

Estes stress leva falhas na concepção devido alterações na ovulação, fertilização ou danos causados nos embriões nos primeiros estágios de desenvolvimento.

Para diminuir estes efeitos negativos sobre a fertilidade seria bom providenciar sombra no período do verão, ou forçar a ventilação do ar nos galpões com uso de ventiladores.

8) IDADE

A taxa de fertilidade geralmente diminue nas vacas mais velhas, contudo os resultados mostrados em Virginia mostram que os valores são constantes nas três primeiras lactações.

Nome do animal		G.S.	Idade A/M	Dias Lac.	Produções (kg) Leite	Gordura	% Gord.	Proprietário
[illegible]		[illegible]	[illegible] 5	3[illegible]	2452	1[illegible]	4.[illegible]	[illegible]
[illegible]		[illegible]	[illegible] 2	[illegible]	2[illegible]	101.2	4.43	[illegible]
Raça: JERSEY		Nro. Ordem: 3[illegible]						
CLASSE [illegible] - de 3 a 3 1/2 anos								
[illegible]		PO	3/ 4	3[illegible]	[illegible]	2[illegible] LR	4.38	FAZENDA SANT'ANA DO RIO ABAIXO S/A
[illegible]		PO	3/ [illegible]	[illegible]	[illegible]	2[illegible] LR	3.94	FAZENDA SANT'ANA DO RIO ABAIXO S/A
[illegible]		PO	3/ 4	[illegible]	[illegible]	[illegible] LR	4.19	FAZENDA SANT'ANA DO RIO ABAIXO S/A
CLASSE [illegible] - de 3 1/2 a 4 anos								
[illegible]		PO	3/ [illegible]	305	[illegible]	2[illegible] LR	4.55	FAZENDA SANT'ANA DO RIO ABAIXO S/A
CLASSE [illegible] - de 4 a 7 anos								
[illegible]	[illegible]	PO	[illegible]	305	[illegible]	2[illegible] LR	4.67	[illegible]
[illegible]	[illegible]	PO	[illegible]	305	4[illegible]	2[illegible] LR	5.07	[illegible]
Raça: PARDA SUÍÇA		Nro. Ordem: 2[illegible]						
CLASSE [illegible] - de 2 a 2 1/2 anos								
[illegible]	857	PO	2/ 5	273	4[illegible]	1[illegible] LR	3.51	AGROPECUARIA ITAPERIRIA S/A
[illegible]		PC	2/ 4	305	[illegible]	1[illegible] LR	4.04	ALBERTIE VILELA
[illegible]	[illegible]	PO	2/ 3	2[illegible]	3[illegible]	1[illegible]	4.[illegible]	AGROPECUARIA ITAPERIRIA S/A
[illegible]		[illegible]	2/ 5	305	[illegible]	1[illegible]	5.[illegible]	CELSO [illegible]
[illegible]		PO	2/ 5	[illegible]	[illegible]	1[illegible]	3.[illegible]	AGROPECUARIA ITAPERIRIA S/A
CLASSE [illegible] - de 2 1/2 a 3 anos								
[illegible]	[illegible]	PO	2/ [illegible]	305	[illegible]	1[illegible] LR	3.72	AGROPECUARIA ITAPERIRIA S/A
[illegible]	[illegible]	PO	2/ [illegible]	305	[illegible]	1[illegible] LR	4.0[illegible]	AGROPECUARIA ITAPERIRIA S/A
CLASSE [illegible] - de 3 a 3 1/2 anos								
[illegible]		[illegible]	3/ [illegible]	305	[illegible]	1[illegible] LR	4.[illegible]	[illegible]
[illegible]	[illegible]	PO	3/ [illegible]	305	[illegible]	1[illegible] LR	3.[illegible]	AGROPECUARIA ITAPERIRIA S/A
CLASSE [illegible] - de 3 1/2 a 4 anos								
[illegible]		PO	3/ [illegible]	305	[illegible]	1[illegible] LR	3.[illegible]	ALBERTIE VILELA
[illegible]		PO	3/[illegible]	[illegible]	[illegible]	1[illegible] LR	[illegible]	ALBERTIE VILELA
[illegible]		PO	3/ [illegible]	[illegible]	[illegible]	1[illegible]	[illegible]	AMILCAR FARID YAMIN
CLASSE [illegible] - de 4 1/2 a 5 anos								
[illegible]	[illegible]	PO	4/[illegible]	305	[illegible]	1[illegible] LR	3.7[illegible]	AGROPECUARIA ITAPERIRIA S/A
[illegible]		PO	4/ [illegible]	[illegible]	[illegible]	1[illegible]	3.7[illegible]	AMILCAR FARID YAMIN
CLASSE [illegible] - de 5 a 7 anos								
[illegible]		PO	4/[illegible]	305	[illegible]	1[illegible]	3.7[illegible]	[illegible] DA SILVA
CLASSE [illegible] - de 7 a 8 anos								
[illegible]		PO	7/[illegible]	300	[illegible]	1[illegible]	3.[illegible]	AMILCAR FARID YAMIN
[illegible]		[illegible]	7/ 2	305	[illegible]	1[illegible]	3.[illegible]	MILTON DIAS FILHO
CLASSE [illegible] - de 8 a 10 anos								
[illegible]		PO	[illegible]	305	[illegible]	[illegible] LR	3.[illegible]	ALBERTIE VILELA
[illegible]	[illegible]	[illegible]	[illegible]	305	[illegible]	1[illegible]	3.[illegible]	AGROPECUARIA ITAPERIRIA S/A
[illegible]		PO	[illegible]	305	[illegible]	1[illegible] LR	3.[illegible]	AMILCAR FARID YAMIN
[illegible]		PO	[illegible]	[illegible]	[illegible]	1[illegible]	3.[illegible]	AMILCAR FARID YAMIN
[illegible]		PO	[illegible]	305	[illegible]	1[illegible] LR	[illegible]	MILTON DIAS FILHO
CLASSE [illegible] - mais de 10 anos								
[illegible]		PO	[illegible]	[illegible]	[illegible]	1[illegible] LR	3.[illegible]	ALBERTIE VILELA
[illegible]		PO	[illegible]	[illegible]	[illegible]	1[illegible] LR	3.[illegible]	AMILCAR FARID YAMIN
[illegible]	33	PO	12/ [illegible]	[illegible]	[illegible]	1[illegible] LR	[illegible]	[illegible]
[illegible]		PO	13/ [illegible]	305	[illegible]	1[illegible] LR	[illegible]	[illegible] FILHO
Raça: PARDA SUÍÇA		Nro. Ordem: 3[illegible]						
CLASSE [illegible] - de 2 a 2 1/2 anos								
[illegible]		PO	2/ [illegible]	305	[illegible]	1[illegible]	3.[illegible]	AMILCAR FARID YAMIN
CLASSE [illegible] - de 3 a 3 1/2 anos								
[illegible]		PO	3/ [illegible]	305	[illegible]	1[illegible]	3.[illegible]	FRANCISCO PRADO PEDRO
CLASSE [illegible] - de 4 a 4 1/2 anos								
[illegible]	[illegible]	PO	4/ [illegible]	305	[illegible]	2[illegible] LR	3.[illegible]	[illegible]
[illegible]		PO	4/ 2	305	[illegible]	1[illegible] LR	3.[illegible]	AMILCAR FARID YAMIN
CLASSE [illegible] - de 5 a 6 anos								
[illegible]		PO	5/ [illegible]	[illegible]	[illegible]	2[illegible] LR	3.[illegible]	AMILCAR FARID YAMIN
[illegible]		PO	[illegible]	305	[illegible]	2[illegible] LR	[illegible]	FERNANDO PRADO PEDRO
CLASSE [illegible] - de 8 a 10 anos								
[illegible]		PO	[illegible]	305	[illegible]	2[illegible] LR	[illegible]	AMILCAR FARID YAMIN
[illegible]		PO	[illegible]	[illegible]	[illegible]	1[illegible] LR	3.[illegible]	AMILCAR FARID YAMIN
[illegible]		PO	[illegible]	[illegible]	[illegible]	1[illegible]	3.[illegible]	FRANCISCO PRADO PEDRO
CLASSE [illegible] - mais de 10 anos								
[illegible]		PO	1[illegible]	305	[illegible]	2[illegible] LR	4.[illegible]	AMILCAR FARID YAMIN
[illegible]		PO	1[illegible]	[illegible]	[illegible]	1[illegible] LR	3.[illegible]	AMILCAR FARID YAMIN
Raça: [illegible]		Nro. Ordem: [illegible]						
CLASSE [illegible] - de 5 a 6 anos								
[illegible]	[illegible]	[illegible]	5/ [illegible]	305	[illegible]	1[illegible]	3.[illegible]	[illegible] DE ALMEIDA
CLASSE [illegible] - de 6 a 7 anos								
[illegible]	[illegible]	PO	6/ [illegible]	305	[illegible]	2[illegible] LR	4.[illegible]	[illegible] DE ALMEIDA
Raça: [illegible]		Nro. Ordem: [illegible]						
CLASSE [illegible] - Até 3 anos								
[illegible]		PO	[illegible]	2[illegible]	[illegible]	[illegible]	3.[illegible]	EDUARDO FALCAO DE CARVALHO
CLASSE [illegible] - de 3 a 3 1/2 anos								
[illegible]		PO	3/ 4	2[illegible]	[illegible]	1[illegible]	4.[illegible]	EDUARDO FALCAO DE CARVALHO
[illegible]		PO	3/ 4	2[illegible]	[illegible]	[illegible]	4.[illegible]	[illegible]
CLASSE [illegible] - de 3 1/2 a 4 anos								
[illegible]		[illegible]	3/[illegible]	305	[illegible]	1[illegible]	3.[illegible]	JOAO [illegible] DA COSTA [illegible]
[illegible]		[illegible]	3/ 9	[illegible]	[illegible]	1[illegible]	4.[illegible]	JOAO [illegible] DA COSTA [illegible]
[illegible]		[illegible]	3/ 7	[illegible]	[illegible]	[illegible]	[illegible]	JOAO [illegible] DA COSTA [illegible]
[illegible]		[illegible]	3/10	[illegible]	[illegible]	[illegible]	[illegible]	JOAO [illegible] DA COSTA [illegible]

Colaboração da Editora dos Criadores Ltda.

Nome do animal	G.S.	Idade A/M	Dias Lac.	Produções (kg) Leite	Gordura	% Gord.	Proprietário
Colaboração da Editora dos Criadores Ltda.							
CLASSE CJ - de 4 a 4 1/2 anos							
CA GUAIBA	PO	4/ 0	305	2579	108.3	4.20	JOAO GABRIEL DA COSTA MORONHA
CA GUATEMALA	PO	4/ 0	305	1807	71.2	3.94	JOAO GABRIEL DA COSTA MORONHA
MARAVILHA DA FAROESTE	PC	4/ 5	288	1300	67.7	5.21	TASSO ASSUNCAO COSTA
CLASSE CS - de 4 1/2 a 5 anos							
F. B. DEITADA	MR	4/10	305	3154	124.8	3.96	KENIA AGRICOLA E PECUARIA LTDA.
DELATORA	MR	4/11	253	2816	122.3	4.34	KENIA AGRICOLA E PECUARIA LTDA.
ANDORINHA DA FAROESTE	PC	4/ 7	303	1394	62.8	4.51	TASSO ASSUNCAO COSTA
CLASSE D - de 5 a 6 anos							
CORAL	MR	5/10	305	3379	132.6	3.92	KENIA AGRICOLA E PECUARIA LTDA.
C. A. BUENA	PC	5/ 8	305	2790	111.2	3.97	ANTONIO JOSE LUCIO O. COSTA
ENCERADEIRA	PO	5/ 3	305	2646	114.7	4.32	JOSE LUCIO RESENDE
UZINA DA CAL	PO	5/ 6	305	2479	105.5	4.26	EDUARDO DE ALMEIDA PINTO
ANDRA DA FAROESTE	PC	5/ 7	305	1504	53.1	3.66	TASSO ASSUNCAO COSTA
CLASSE E - de 6 a 7 anos							
ATOLADA DE BRASILIA	PO	6/ 8	305	3692	191.8 LM	5.20	FAZ. BRASILIA AGROPECUARIA LTDA.
ALFAJEMA P2	PO	6/ 7	305	2524	108.2	4.29	ARTHUR SOUTO MAIOR FILIZIOLA
C.A DOUTRINA	MR	6/ 8	245	1850	72.8	3.94	JOAO GABRIEL DA COSTA MORONHA
ALTEROSA DA FAROESTE	PC	6/ 9	305	1698	61.3	3.61	TASSO ASSUNCAO COSTA
CLASSE F - mais de 7 anos							
OTICA DOS POCOES	PO	7/ 8	305	3790	180.3 LM	4.76	ARTHUR SOUTO MAIOR FILIZIOLA
VACINA DE BRASILIA	PC	7/ 7	305	3667	168.6 LM	4.60	FAZ. BRASILIA AGROPECUARIA LTDA.
MINI	PO	8/ 9	269	3656	138.8	3.80	LUIZ FELIPE DE LIMA VIEIRA
SUPREMACIA	PO	14/ 0	305	3521	149.5 LM	4.25	ARTHUR SOUTO MAIOR FILIZIOLA
ESTAMPA ST. HUMBERTO	GC1	7/11	305	3350	134.0	4.00	JOSE FRANCISCO JUNQUEIRA REIS
OPACA P. 2	PO	9/ 2	305	3292	137.6	4.18	ARTHUR SOUTO MAIOR FILIZIOLA
MAGICA	GC1	16/10	305	3288	141.4 LM	4.30	KENIA AGRICOLA E PECUARIA LTDA
C. A. BALBINA	PC	7/ 8	305	3125	124.3	3.98	ANTONIO JOSE LUCIO O. COSTA
C.A. ALFA	MR	9/ 4	305	3103	130.3	4.20	JOAO GABRIEL DA COSTA MORONHA
BONDOCA	MR	8/ 2	305	3091	112.6	3.64	LUIZ FELIPE DE LIMA VIEIRA
CORICANA	PC	9/ 4	305	2866	134.8	4.70	LUIZ FELIPE DE LIMA VIEIRA
ANTARTICA	MR	7/ 9	259	2805	129.5	4.62	KENIA AGRICOLA E PECUARIA LTDA.
VELA	MR	8/ 4	295	2725	125.3	4.60	KENIA AGRICOLA E PECUARIA LTDA.
C A NAPOLIS	MR	12/ 4	305	2576	102.0	3.96	JOAO GABRIEL DA COSTA MORONHA
ALABAMA	PO	10/ 4	277	2462	105.9	4.30	EDUARDO DE ALMEIDA PINTO
URBANA	MR	9/11	305	2342	108.0	4.61	KENIA AGRICOLA E PECUARIA LTDA.
ACLIMACAO	PO	10/10	305	2318	98.6	4.25	EDUARDO DE ALMEIDA PINTO
COCADA DA FAROESTE	PC	9/ 1	305	2149	97.8	4.55	TASSO ASSUNCAO COSTA
CONGA DA FAROESTE KA-3714	GC1	10/ 3	299	1653	65.7	3.97	TASSO ASSUNCAO COSTA
CAMURCA DA FAROESTE	PO	12/ 7	295	1645	74.1	4.50	TASSO ASSUNCAO COSTA
DANICE DA FAROESTE	PC	7/10	255	1653	70.6	4.32	TASSO ASSUNCAO COSTA
LANA DA FAROESTE	PO	11/ 9	272	1606	77.6	4.83	TASSO ASSUNCAO COSTA
CAMPINA DA FAROESTE	PC	8/ 3	263	1398	56.2	3.59	TASSO ASSUNCAO COSTA
FIGA DA FAROESTE	GC1	10/ 2	269	1304	53.1	4.07	TASSO ASSUNCAO COSTA
VENEZUELA DA FAROESTE	PC	9/ 3	259	1231	56.0	4.55	TASSO ASSUNCAO COSTA
Raça: GIR		Nro. Ordn.: 3x					
CLASSE D - de 5 a 6 anos							
FB COURACA EXPOENTE	PO	5/ 3	305	4079	169.2 LM	4.15	KENIA AGRICOLA E PECUARIA LTDA.
Raça: GIR X HOL. (GIROLANDO)		Nro. Ordn.: 2x					
CLASSE A - Ate 3 anos							
PTB PORTELA BP 52	2M	2/10	305	3404	135.5 LM	3.98	PAULO DE TARSO BITTENCOURT
CLASSE BJ - de 3 a 3 1/2 anos							
PTB CLINIA 11608	MI3	3/ 0	305	3169	116.6	3.68	PAULO DE TARSO BITTENCOURT
PTB CARNAUBA BHB-611	MI3	3/ 5	305	2976	118.7	3.99	PAULO DE TARSO BITTENCOURT
PTB CEBOLA BB-212	MI3	3/ 4	305	2909	115.3	3.96	PAULO DE TARSO BITTENCOURT
AFRICANA SENAR DO YAPRO BB-02	MI3	3/ 3	300	2508	91.6	3.97	PAULO DE TARSO BITTENCOURT
CLASSE CJ - de 4 a 4 1/2 anos							
PTB DEBORIA 31208	MI3	4/ 1	305	3651	154.8 LM	4.24	PAULO DE TARSO BITTENCOURT
PTB GRAFICA BP68	2M	4/ 2	305	2935	102.5	3.49	PAULO DE TARSO BITTENCOURT
PTB BARDSA BB-2143	MI3	4/ 1	305	2202	90.0	4.09	PAULO DE TARSO BITTENCOURT
CLASSE CS - de 4 1/2 a 5 anos							
PTB BUTTERFLY 55P	2M	4/ 6	305	3110	124.3	4.00	PAULO DE TARSO BITTENCOURT
CLASSE F - mais de 7 anos							
CARMEN DO PICA PAU AMARELO AM-2099	MJ	7/10	296	4256	192.1 LM	4.51	CUSTODIO CABRAL DE ALMEIDA
PTB AUSENCIA 6AP	MP	8/ 7	305	3641	141.0	3.87	PAULO DE TARSO BITTENCOURT
Raça: GIR X HOL. (GIROLANDO)		Nro. Ordn.: 3x					
CLASSE D - de 5 a 6 anos							
BOLA CRIS SOBRADINHO	2M	5/ 8	305	10760	365.3 LM	3.39	AGROPECUARIA COLOMBINI LTDA.
Raça: PROCRUZA		Nro. Ordn.: 2x					
CLASSE CS - de 4 1/2 a 5 anos							
ISABEL M3 D'ABADIA AM-155	M3	4/ 6	296	4581	306.5 LM	6.71	CUSTODIO CABRAL DE ALMEIDA
CLASSE D - de 5 a 6 anos							
NENI M4 D'ABADIA AZ-20	M4	5/ 4	305	4794	221.9 LM	4.63	CUSTODIO CABRAL DE ALMEIDA
CLASSE F - mais de 7 anos							
FLORA M3 D'ABADIA AM-82	M3	7/ 7	305	5079	224.2 LM	4.41	CUSTODIO CABRAL DE ALMEIDA
RESERVA DO PICA PAU AMARELO AM-2065	M1	8/ 4	300	3970	182.2 LM	4.59	CUSTODIO CABRAL DE ALMEIDA
JOIA DO PICA PUA AMARELO AM-2043	M1	8/ 9	298	3778	179.0 LM	4.74	CUSTODIO CABRAL DE ALMEIDA
PROFESSORA DO PICA P AMARELO AM2020	M1	9/ 4	299	3459	158.1 LM	4.57	CUSTODIO CABRAL DE ALMEIDA
DANCA DO PICA PAU AMARELO AM-2012	M1	9/ 5	305	3315	154.2 LM	4.65	CUSTODIO CABRAL DE ALMEIDA
Raça: PROCRUZA		Nro. Ordn.: 3x					
CLASSE A - Ate 3 anos							
NULATA MISTY SOBRADINHO	M1	2/ 9	264	5130	163.8 LM	3.19	AGROPECUARIA COLOMBINI LTDA.
Raça: NELORE		Nro. Ordn.: 2x					
CLASSE A - Ate 3 anos							
ALENIMA	PC	2/10	305	1603	78.8 LM	4.92	GABRIEL D.ANDRADE-COLONIAL AGROPEC.
ARLIKE	PO	2/11	305	1561	73.8 LM	4.73	GABRIEL D.ANDRADE-COLONIAL AGROPEC.
ALDEMA	PO	2/11	305	1106	60.2	5.44	GABRIEL D.ANDRADE-COLONIAL AGROPEC.

CONCLUSÃO

Solucionar o problema da taxa de fertilidade é uma tarefa difícil devido a grande variedade de áreas potencialmente problemáticas envolvidas.

A situação numa propriedade pode ser um grande problema em uma só área, ou vários pequenos problemas em muitas áreas.

É por isto que para se obter e manter uma alta taxa de prenhez, requer atenção a numerosos detalhes e na prática de muitas pequenas coisas corretas dentro do manejo reprodutivo.

Fonte: Smith, R.D. Méd. Vet. Edomar Kiefer. DFBOV - Departamento de Bovinocultura, Jornal da Dirat Set/Out 1988 - Carambei - Castro P.

ECONOMIZE COM A CAPINA QUÍMICA

Em épocas de crise, como a que estamos vivendo, devemos baratear ao máximo as atividades na lavoura. Uma das maneiras, é fazer uso do herbicida.

Aqui, mostramos os custos de uma aplicação química utilizando Roundup e a capina manual, a preços de novembro de 1989.

Capina Manual:

- Três capinas por ano, em lavoura adulta, com espaçamento de 4x2 m (não estão incluídas arrumação e esparramação).

- São capinadas 150 covas, por dia, por homem, a um custo de Cr$ 0,16.

Em 1 ha, temos 1.250 covas, necessitando de Cr$ 200,00 para se fazer uma capina, em 1 ha. Como no ano são realizadas pelo menos três capinas, teremos um gasto de Cr$ 200,00 x 3 = Cr$ 600,00/ha.

Capina química:

A utilização de herbicida Roundup deverá ser feita pelo menos duas vezes ao ano, no período das chuvas.

Custo do produto (23.11.89) = Cr$ 79,21/litro.

Aplicação de 1,5 litros/ha = Área aplicada = 4m²/cova = 5.000 m²/ha.

Em uma aplicação se gastará, para 1.250 covas, 0,75 litros de herbicida, que, em duas aplicações, darão 1,5 litros. →

FAÇA COMO OUTROS PECUARISTAS. PARTICIPE, TAMBÉM, DO **PROGRAMA DE VITRINES** DA **SUPERGA**.

PIEMONTÊS x NELORE

MAIOR GANHO DE PESO, MAIOR RENTABILIDADE, PRECOCIDADE NO ABATE, RESISTÊNCIA AOS DESAFIOS DO CAMPO.

É VER PARA CRE

O **PROGRAMA DE VITRINES** da **SUPERGA** foi implantado há cerca de 1 ano e já conta com participantes que resolveram comprovar os resultados do cruzamento do **PIEMONTÊS** com vacas **ZEBUÍNAS**. Agora eles poderão ver e comprovar - em suas próprias fazendas - que a **heterose** resultante desse cruzamento gera um produto nitidamente mais vantajoso do que o cruzamento do Nelore com outras raças, produzindo aumento do rendimento da carcaça, qualidade da carne, precocidade no abate e resistência aos desafios do campo.

O **PROGRAMA DE VITRINES** contempla as propriedades participantes com ampla assistência dos técnicos da **SUPERGA**, que periodicamente visitam as fazendas acompanhando o desenvolvimento ponderal dos produtos cruzados nascidos, reprodutividade, fornecem informações estatísticas computadorizadas que permitem aos pecuaristas compararem o desempenho dos produtos cruzados nascidos durante o programa com o do seu rebanho original etc.

CONSULTE A **SUPERGA** E IMPLANTE, TAMBÉM, O **PROGRAMA DE VITRINES** EM SUA PROPRIEDADE

RELAÇÃO DAS VITRINES JÁ IMPLANTADAS

RODOLFO GIORGI FAZ. STA. LINA - MUNDO NOVO QUATÁ SP	AGROPECUÁRIA CANAÃ LTDA. FAZ. CANAÃ ARAGUAIANA MT	CONDOMÍNIO ANTÔNIO LAEFORT FILHO FAZ. SÃO CAETANO MORRINHOS - GO	JOSÉ FRANCISCO GALINDO RANCHO AMARUZA BARRA DO GARÇAS MT
KULLENE AGROPECUÁRIA S.A. FAZ. MORUMBI SÃO FÉLIX DO ARAGUAIA MT	LUIZ ZACARI FAZ. PRIMAVERA BARRA DO GARÇAS MT	MARIO MILANI FAZ. STO. ANTÔNIO DE PÁDUA SÃO CARLOS SP	NILSON FERREIRA FAZ. RANCHO ALMORADA BARRA DO GARÇAS MT

SUPERGA COMÉRCIO E AGROPECUÁRIA S.A.
AV. PAULISTA, 453 - CONJ. 132 - CEP 01311 - SÃO PAULO - SP
TEL.: (011) 283-1100 - TELEX: 11 31299 LCIS-BR-BRASIL
TELEFAX: (011) 289-3680

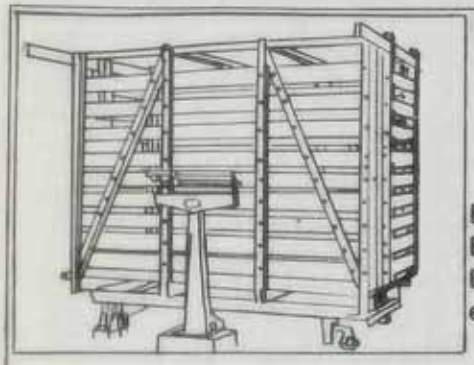

BALANÇAS E TRONCOS

COIMMA

QUALIDADE QUE PESA EXATO!
Fundada em 1951

38 anos de tradição

BALANÇAS
Bovinas, Suínas, Eqüinas, Rodoviárias e Comerciais

TRONCOS (Bretes)
De Contenção Bovina,
DUCHAS CARRAPATICIDAS (Chuveiro)
CARRINHO DE TRAÇÃO ANIMAL (Carroça)

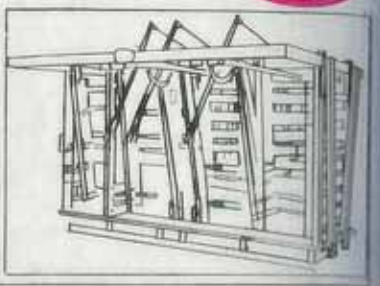

Rua Tiradentes, 327/369
PABX fone (0188)21-2555 tx182637
DRACENA-SP – Cep. 17900

HARAS FAZENDA REGINA

"Velocidade e Versatilidade"

ÉGUAS EM REPRODUÇÃO

SIX GAL AAAT USA Nasc.: 02.01.85
(Streakin Six AAAT/Prod.AAAT x **Galvantin** AA/Prod.AAAT)
Prenhez "A BEDUINO BOMBER" para 1990.
LADY REBEL WAYNE'S AAAT Nasc.: 17.10.85
(Lady's Moon AA/Prod.AAAT x **Rebel Wayne's** Prod. AAAT)
Prenhez "TOKANON" para 1990.
HIGHHOHER TOO AAA USA Nasc.: 11.04.83
(Master Salls (TB) Prod. AAAT x **Easy Heiress** AA/Prod.AAA)
Prenhez "DASH FOR CASH JR" para 1990.
SHEZA RAMBUNCTIOUS AAA USA Nasc.: 18.04.84
(Sheza Rambunctious (TB) Prod.AAA x **Sheza Pistol** Prod.AAA)
Prenhez "TOKANON" para 1990.
MISS SOUND TOP AAA USA Nasc.: 21.02.86
(Super Sound Charge AAAT/Prod.AAAT x **Miss Top Decker** AAA/Prod.AAA)
Prenhez "TOKANON" para 1990.
SIXSHOOTER AAA USA Nasc.: 05.02.86
(Easy Six Jr. AAA/Prod.AAA x **Sheza Pistolpacker** AA/Prod.AAA)
Prenhez "IMPRESSIVE JAY VLF para 1990.
KNAPP'S DREAMER KRB AAA Nasc.: 15.09.83
(Fellas Ambassador AAA/Prod.AAAT x **Knapp's Super** Prod.AAA)
Prenhez "TOKANON" para 1990.
MISS PATTIBON AA USA Nasc.: 21.04.84
(Ichibon (TB) AAA/Prod.AAAT x **Miss Patti** AAAT/Prod.AAA)
Prenhez "RACIN IMAGE" para 1990.
QUEEN GALANT PK AA Nasc.: 12.09.86
(Gallants Jags Hope AAA/Prod.AAAT x **Miss Clabber'Em** Prod.AAAT)
Prenhez "TOKANON" para 1990.
SAVANNAH BID sem campanha Nasc.: 20.10.83
(Catchme Ityoucan Prod.AAAT x **Speed Song** Prod.AAAT)
Prenhez "Super Sound Charge" para 1990.
SWEET LADY sem campanha Nasc.: 29.07.86
(Sweet Daddy AAAT/Prod.AAAT x **Lucky Lady**)
Prenhez "BROADWAY JAY" para 1990.
MOON PAT sem campanha Nasc.: 01.10.79
(Lady's Moon AA/Prod.AAAT x **Miss Moon Pat** Prod.AAA)
Prenhez "RACIN IMAGE" para 1989 e "TOKANON" para 1990.
VENGEFUL MISS USA sem campanha Nasc.: 11.02.85
(Ichibon (TB) AAA/Prod.AAAT x **Regal Destiny** AA/Prod.AA)
Prenhez "STREAK OF WIND" para 1990.
QUICK STAR BC Nasc.: 27.07.84
(Quick Response Prod.AAA x **Gee Hi** Prod.AAA)
Prenhez "LADY'S MOON" para 1990.
DECK EM MISS USA sem campanha Nasc.: 26.04.85
(Ichibon (TB) AAA/Prod.AAAT x **Decks Miss Chick** AA/Prod.AAAT)
Prenhez "PIVOT POINT" para 1990.
MAKE CHICK Nasc.: 15.10.84
(Moon Chick AAAT/Prod.AAAT x **Mackleine CRC** AAA/Prod.AA)
Prenhez "DANDY TUFF BAR" para 1990.
INDIABRADA WARS Nasc.: 04.11.81
(Mr. Three Wars AAAT/Prod.AAAT x **Dayan**)
Prenhez "MOON CHARGE" para 1990.
MISS TIMELY JA Nasc.: 29.11.85
(Think A Mite AAA/Prod.AAAT x **Miss São Paulo**)
Prenhez "PIVOT POINT" para 1990.
GIRL ROCKET AO Nasc.: 29.01.84
(Mr Rocket Dial AAA x **Brea AQ**)
Prenhez "SPARK CHIEF" (TB recordista mundial 1000 m) para 1990.
JAZZ GIRL PSI Nasc.: 03.08.81
(Jacoso PSI x **Ornela Vanoni PSI**)
Prenhez "SPARK CHIEF" (TB recordista mundial 1000 m) para 1990.

A GERAÇÃO DO FUTURO

ISNT SHE SPECIAL (F) USA Nasc.: 15.05.87
(Special Effort AAA/Prod.AAAT x **Trophy Bird** AAAProd.AAA)
CINDY PARTHREE TH (F) Nasc.: 17.11.87
(Mr. Par Three Gr.Camp Prod.AAAT/RMT x **Cindy Chick HA**)
BEST SURPRISE VMB (F) Nasc.: 06.11.87
(Taco DP x **Scirocco Go**)
NEW ROMANCE (F) USA Nasc.: 05.03.88
(Kims Knight AAAT x **My New Jet AA**)
EASYENDI JET WA (F) Nasc.: 26.07.88
(Broadway Jay AAA x **Endiabrada Wars**)
NONSTOP RA (F) USA Nasc.: 10.08.88
(Kings N Things AAA x **Sheza Rambunctious** AAA)
FLYME TOTHEMOON VMB (M) Nasc.: 06.11.88
(Tokanon AAAT x **Miss Stacked Leo** USA Prod.AAA)
SAVANNAH'S DANCER WA (F) Nasc.: 20.11.88
(Mito Wise Dancer AAAT/Prod.AAAT x **Savannah Bid**)
LADY BEDUINO WA (F) Nasc.: 31.12.88
(A Beduino Bomber AAA x **Moon Pat**)
ENDY BEDUINO WA (F) Nasc.: 02.07.89
(A Beduino Bomber AAA x **Endiabrada Wars**)
HIGH CASH WA (F) Nasc.: 03.07.89
(Dash For Cash Jr. AAAT/Prod.AAAT x **Highhoher Too** AAA)
PATTI WARS WA (F) Nasc.: 17.07.89
(Mr. Three Wars AAAT/Prod.AAAT x **Miss Pattibon** AA)
RANEY ROCKET WA (F) Nasc.: 22.07.89
(Dude Raney AAA/Prod.AAA x **Girl Rocket AQ**)
DASHASTAR WA (F) Nasc.: 25.07.89
(Dash For Cash Jr. AAAT/Prod.AAAT x **Quick Star BC**)
RAMBOUS WARS WA (M) Nasc.: 31.08.89
(Mr. Three Wars AAAT/Prod.AAAT x **Sheza Rambunctious** AAA)
BID TOTHINKRICH WA (F) Nasc.: 28.10.89
(Timeto Thinkrich AAA/Prod.AAAT x **Savannah Bid**)
FOUR CHICKS WA (M) Nasc.: 30.10.89
(Mr. Three Wars AAAT/Prod.AAAT x **Make Chick**)
THINK BEDUINO WA (M) Nasc.: 07.11.89
(A Beduino Bomber AAA x **Miss Timely JA**)
VENGEFUL JET WA (M) Nasc.: 19.11.89
(Bow The Line AAAT x **Vengeful Miss**)
TIMETO THINKRICH JR (M) Nasc.: 30.11.89
(Timeto Thinkrich AAA/Prod.AAAT x **Knapp's Dreamer KRB** AAA)
DECK BEDUINO WA (M) Nasc.: 03.12.89
(A Beduino Bomber AAA x **Deck Em Miss** USA)

Nesta oportunidade agradecemos a todos os criadores, proprietários e profissionais que nos prestigiam neste trabalho.

HARAS FAZENDA REGINA

Sylvio Wagih Abdalla e Roberto Wagih Abdalla
Município de Itatinga - SP - Fone: (0149) 54 1480
Escr. São Paulo: Av. Paulista, 2073
Edifício Horsa II - 23º andar - Conj. 2303
Fone: (011) 287-4555 - Fax: (011) 251-4692

- 1,5 x 79,21 = Cr$ 118,82;
- Mão-de-obra para aplicação = Cr$ 30,00/dia, 1 pessoa = 800 covas = 1,5 dia/ha = Cr$ 45,00/ha aplicação x 2 = Cr$ 90,00/ha.
- Desgaste da bomba costal e bicos:
* Preço da bomba nova: Cr$ 298,00 (15 litros).
* Depreciação (5 anos) : Cr$ 59,60.
* Bicos (1 por ano = 2 aplic.): Cr$ 25,00
Total da aplicação química:

* produto:	Cr$ 118,0
* mão de obra:	Cr$ 90,0
* desgaste de bomba e bico	Cr$ 84,0
* Total:	Cr$ 293,4

Total da capina manual
Cr$: Cr$ 600,00.

A capina química, utilizando Roundup, custou 48,9% do preço da capina manual significando uma economia de Cr$ 306,58/ha. Quanto ao receio que algumas cafeicultores têm de usar produtos químicos em suas lavouras, podemos assegurar-lhes que, quando usados de maneira correta, utilizando-se as dosagens recomendadas, estes produtos não prejudicam ao meio ambiente. Eng° Agr° Fernando Vieira Dallora - Coop. de Guaxupé - MG

ALTERNATIVA PARA SILAGEM

O sorgo forrageiro tem se mostrado uma ótima opção para quem deseja manter uma produção leiteira estável na entressafra, por ser rico em proteínas, elementos essenciais e de produção farta.

Com um manejo correto conseguem-se até 3 cortes, sendo que o primeiro tem potencial para até 60 toneladas de massa verde por ha. Os outros dois podem ser fornecidos como forragem picada no cocho.

EPOCA DE PLANTIO: A época adequada do plantio é aquela efetuada em função do período de ensilagem, variando de 30 de outubro à 30 de novembro. Plantios tardios reduzem em até 30% o potencial de produção.

ESPAÇAMENTO: O espaçamento ideal é aquele que proporcionará um stand final, de no máximo, 130 mil plantas por hectare, evitando, assim, o acabamento na hora do corte. Uma boa opção seria usar 70 centímetros entre linhas e de 16 a 20 sementes por metro linear. Com isto, o consumo de sementes por ha varia entre 7 a 10 kg. Quanto a profundidade do plantio, deve estar entre 3 a 5 cm, no máximo.

ADUBAÇÃO: A adubação mais conveniente é feita com base em análise do solo. De maneira geral o prático, utiliza-se 400 kg de 4-14-8 por ha. As coberturas são feitas duas vezes, uma aos 35 dias após a semeadura e outra, aos 45 dias, colocando-se 100 kg de sulfato de Amônio por ha, por cobertura.

CAPINAS: O uso de herbicida pré-emergente, seguindo orientação técnica, reduz as capinas. Caso não se utilizem herbicidas, duas capinas são suficientes, aos 30 e aos 40 dias.

LACTAÇÕES ATÉ 365 DIAS

II DIVISÃO

Nome do animal	G.S.	Idade A/M	Dias Lact.	Produções (kg) Leite	Gordura	% Gord.	Proprietário
CLASSE AA - de 3 a 3 1/2 anos							
[illegible]	PC	3/ 1	365	6755	42.8	3.00	GABRIEL D.ANDRADE-COLONIA ANDRADE
CLASSE BB - de 3 1/2 a 4 anos							
[illegible]	PO	3/ 8	305	6639	82.7 LB	3.05	GABRIEL D.ANDRADE-COLONIA ANDRADE
CLASSE CC - de 4 a 4 1/2 anos							
[illegible]	PO	4/ 3	300	6735	88.7 LB	3.12	GABRIEL D.ANDRADE-COLONIA ANDRADE
CLASSE E - de 5 a 7 anos							
[illegible]	PO	6/ 0	346	6548	74.0	4.76	GABRIEL D.ANDRADE-COLONIA ANDRADE
CLASSE F - mais de 7 anos							
[illegible]	RC	8/ 7	305	2918	129.7 LB	4.44	GABRIEL D.ANDRADE-COLONIA ANDRADE
[illegible]	PC	8/ 5	291	1979	93.5 LB	4.73	GABRIEL D.ANDRADE-COLONIA ANDRADE
[illegible]	PC	8/ 4	305	1852	79.2	4.28	GABRIEL D.ANDRADE-COLONIA ANDRADE
[illegible]	PO	10/ 3	246	1537	44.7	4.21	GABRIEL D.ANDRADE-COLONIA ANDRADE
Rancho GUIXERA		Nro. Orelha: 2x					
CLASSE F - mais de 7 anos							
[illegible]	PO	9/ 1	301	3130	156.7 LB	5.04	ESTANCIA RANCHO APARECIDA LTDA
Rancho ZEBU MOCHO		Nro. Orelha: 2x					
CLASSE F - mais de 7 anos							
[illegible]	31	9/ 3	240	2741	80.4	2.93	PELERSON RAMOS PERIGO
Rancho MESTIÇA		Nro. Orelha: 2x					
CLASSE F - mais de 7 anos							
[illegible]	407	8/ 2	305	4060	160.7 LB	4.14	PELERSON RAMOS PERIGO
[illegible]	433	8/ 1	301	3940	191.7 LB	4.84	PELERSON RAMOS PERIGO
[illegible]		8/ 4	305	3850	149.6 LB	3.88	PELERSON RAMOS PERIGO
[illegible]		8/ 3	244	3393	148.7 LB	4.14	PELERSON RAMOS PERIGO
[illegible]		8/ 3	230	3132	115.9	3.70	PELERSON RAMOS PERIGO
[illegible]		8/ 0	305	2967	115.9	3.88	PELERSON RAMOS PERIGO
Rancho BUFALO MURRAH		Nro. Orelha: 2x					
CLASSE CA - de 4 a 4 1/2 anos							
[illegible]	PC	4/ 1	270	3298	119.5	3.30	MANDERLEY HERNANDES
CLASSE CB - de 4 1/2 a 5 anos							
[illegible]	639 A	PC	4/ 6	250	3735	95.1	3.18	MANDERLEY HERNANDES
CLASSE D - de 5 a 6 anos							
[illegible]		RP	5/ 4	244	3929	122.0	4.31	MANDERLEY HERNANDES
[illegible]	6/00	PC	5/ 0	242	3435	88.7	4.18	MANDERLEY HERNANDES
CLASSE E - de 6 a 7 anos							
[illegible]	737	PC	6/ 1	246	3344	126.0	3.36	MANDERLEY HERNANDES
[illegible]	761 A	PC	6/ 0	242	3176	97.0	3.79	MANDERLEY HERNANDES
CLASSE F - mais de 7 anos							
[illegible]	6348	RP	7/ 1	290	3857	142.7 LB	4.99	MANDERLEY HERNANDES
[illegible]		RP	10/ 8	278	3384	133.1	3.15	MANDERLEY HERNANDES
[illegible]	3644	RP	9/ 1	242	2775	126.7	5.38	MANDERLEY HERNANDES
[illegible]	663	PC	7/ 0	267	2943	122.5	4.98	MANDERLEY HERNANDES
[illegible]	522	PO	8/ 1	249	2195	113.6	5.15	MANDERLEY HERNANDES
[illegible]		RP	11/ 0	302	3186	126.8	4.03	MANDERLEY HERNANDES
[illegible]	3346	RP	9/ 1	230	1935	113.5	5.97	MANDERLEY HERNANDES

LACTAÇÕES ATÉ 365 DIAS

II DIVISÃO

Nome do animal	G.S.	Idade A/M	Dias Lact.	Produções (kg) Leite	Gordura	% Gord.	Proprietário
Rancho HOLANDESA - PRETO E BRANCO		Nro. Orelha: 2x					
CLASSE AA - de 2 anos							
[illegible]	RC2	3/11	365	4753	179.2	3.77	RAUL OSORIO DE OLIVEIRA
CLASSE BB - de 2 a 2 1/2 anos							
[illegible]	PO	2/ 3	365	10544	322.3	3.05	GUILHERME H. RAMOS ZALAMO
[illegible]	PO	2/ 3	365	8711	271.1	3.11	GUILHERME H. RAMOS ZALAMO
[illegible]	PO	2/ 0	353	7413	226.4	3.05	LUIZ GUILHERME S.PITANGUEIRA MARCELLI
[illegible]	PO	2/ 2	365	7203	241.3	3.35	LUIZ ROBERTO MONTEIRO PORTO
[illegible]	RC2	2/ 3	353	6934	224.8	3.24	AFONSO BRAGANÇA DE MORAIS
[illegible]	PO	2/ 0	329	6830	231.4	3.39	SOLANGEM-INSEMINAÇÃO BRASIL
[illegible]	PO	2/ 5	365	6578	210.2	3.20	JACOB BESSER DUTRIN
[illegible]	RC2	2/ 3	324	6300	236.5	3.64	FERNANDO MORES RIBEIRO F. GU
[illegible]	RC2	2/ 3	339	6250	199.7	3.19	PECUARIA ANDRADE LTDA.
[illegible]	PO	2/ 4	313	6197	198.6	3.20	GUIMARES H. RAMOS ZALAMO
[illegible]	PO	2/ 3	365	5988	193.5	3.23	PECUARIA ANDRADE LTDA.
[illegible]	PO	2/ 1	365	5981	219.7	3.67	GUILHERME H. RAMOS ZALAMO
[illegible]	PO	2/ 4	345	5950	198.4	3.33	LUIZ GUILHERME S.PITANGUEIRA MARCELLI
[illegible]	PO	2/ 4	365	5913	198.5	3.35	PECUARIA ANDRADE LTDA.
[illegible]	PO	2/ 4	354	5776	193.2	3.34	PECUARIA ANDRADE LTDA.
[illegible]	RC2	2/ 3	313	5736	220.5	3.97	MELANDRO-RIBEIRO BRAGANÇA BEZERA
[illegible]	PO	2/ 4	365	5549	189.4	3.13	PECUARIA ANDRADE LTDA.

Colaboração da **Editora dos Criadores Ltda.**

SÓ A ASSINATURA-ANUIDADE DA

REVISTA DOS CRIADORES

com Negócios Rurais

OFERECE TANTO POR TÃO POUCO:

12 exemplares da REVISTA DOS CRIADORES, **1** título de associado da ASSOCIAÇÃO BRASILEIRA DE CRIADORES e **1** exemplar do ANUÁRIO DOS CRIADORES E AGRICULTORES.

PEDIDO DE ASSINATURA - ANUIDADE

ANUIDADE: Cheque no valor de - 72 BTN's cheia do mês que V. Sa. escolher para associar-se.

Envie este cupom preenchido acompanhado com o respectivo cheque no valor total de compra, nominal à Editora dos Criadores Ltda. Rua Venâncio Aires, 31 - CEP 05024 - São Paulo - SP.
TELEFONE PARA INFORMAÇÕES: (011) 871-0317 - 263-6314.

NOME: _____

ENDEREÇO: _____

CIDADE: _____ CEP: _____ ESTADO: _____

TELEFONE: _____

ENDEREÇO PARA REMESSA DA REVISTA: _____

CIDADE: _____ ESTADO: _____

CEP: _____ TELEFONE: _____

RG: _____ CIC: _____

DATA: _____ ASSINATURA: _____

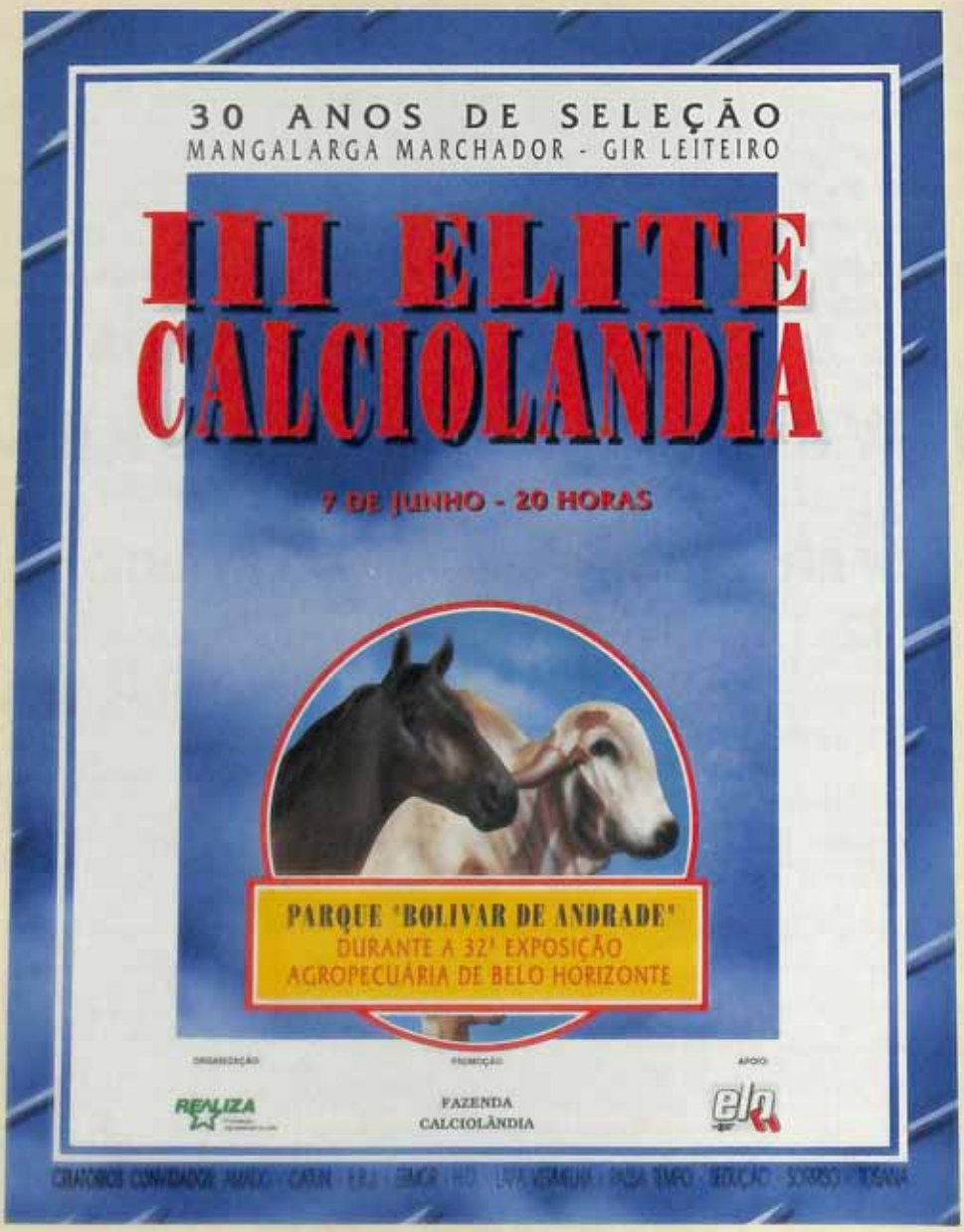

"Em 1912 criamos uma marca...
Hoje temos orgulho dela."

cal

Pati da Cal

Saravay
Gracinha

- Leite, tamanho e raça
- Mãe, avó, bisavó com mais de 3.000 Kg
- Apresenta no III Elite CAL 2 filhos e 3 gestações da sua produção.

Pampulha da Cal

Conhaque
Mimosa

- Produziu 3.309 Kg c/4,8% Gord. e Livro de Mérito na 1ª Lact.
- Mãe, avó, bisavó leiteiras. Todas acima de 2.700 kg.
- Elevado Índice Genético – Embrapa 88. Prenhês Paxé.

Quasiana da Cal

Conhaque
Derradeira

- Mais alta Expressão Racial do Gir Leiteiro.
- Produziu 3.676 kg em 298 d c/4,93% Gord.
- Vai gestante do Pati da Caiciolândia. Ótima doadora

Camado da Cal

Paraíso
Sacarose

- Excepcional produto de Transferência de Embriões.
- Filho de Paraíso, linhagem Bombaim e Vijaya.
- Sua mãe produziu 2503 kg na 1ª lact. c/ 4,25% Gord.

Cretone Pati Cal

Pati
Indiada

- Cruzamentos das linhagens Vijaya, Virbay, Bombaim, Demerso.
- Sua mãe Indiada produziu 3.180 kg 268 d c/ 4,87% Gord.
- Uma avó e duas bisavós campeãs em Concurso Leiteiro.

3º Leilão Elite

Agata da Calciolândia

Sonho de Passa Tempo
Porcelana da Calciolândia

Xeika da Calciolândia

Herdade Gigante
Milady da Calciolândia

Charmosa da Calciolândia

Herdade Capricho
Vedete da Calciolândia

Comadre da Calciolândia

Gás Cardial
Araçatuba Xará

Ressaca da Calciolândia

Atrevido da Gironda
Marinha da Calciolândia

Xerry da Calciolândia

Barrote A.C.
Querida da Calciolândia

e – Calciolândia

Ebano da Portela

Angai Bolero
Jaboticaba da Portela

Res. Campeão Potro BH Maio 85
Res. Campeão Cavalo Uberaba Maio 86
Res. Campeão Cavalo Expande S.P. Nov. 86
Res. Campeão Sênior Estadual Varginha Abril 87
Res. Campeão da Raça – Piumbhi-MG Julho 87
Res. Campeão de Marcha – Piumbhi-MG Julho 87
Campeão de Marcha – Expande SP. Nov. 87
Grande Campeão da raça – Expande SP. Nov. 87
Campeão Sênior – Estadual Especializada Curvelo-MG Março 88.
Grande Campeão da raça – Estadual Especializada Curvelo-MG Março 88.
Campeão Sênior – Estadual BH Junho 88
Res. Grande Campeão da raça – Estadual BH Junho 88
Res. Campeão Nacional Cavalo – Nacional 88 BH.

Vedete da Calciolândia

Herdade Gigante
Novela da Calciolândia

Res. Campeã Potra Estadual Varginha – Abril 87.
Campeã Potra Uberaba – Maio 87.
Campeã Potra Piumhi – Julho 87.
Res. Campeã Nacional Égua Jovem Nacional – BH 88.

GIR LEITEIRO

NOME	PAI	MÃE	LEITE	DIAS	% GORD.	NASC.
Cartela TE Paraiso	Paraiso	Raja	2.539 Kg (mãe)	326 d	3,17%	19.06.86
Celeste Valioso Cal	Valioso Te	Urupuca	3.866 Kg	329 d	4,40%	21.07.86
Colega TE Pati Cal	Pati Cal	Montanha	3.534 Kg	365 d	4,11%	06.03.86
Pampulha da Calciolândia	Conhaque	Mimosa	3.309 Kg	365 d	4,8%	04.12.78
Quasiana da Calciolândia	Conhaque	Derradeira	3.676 Kg	296 d	4,83 %	21.08.79
Trova da Calciolândia	Juvenil	Neblina	3.181 Kg	314 d	4,55 %	05.07.82
Urca da Calciolândia	Triunfo	Lentilha	2.120 Kg	305 d	4,74 %	15.02.83
Vasa Obregon Cal	Obregon	Nara	2.361 Kg	299 d	4,65 %	19.07.84
Xirã Triunfo Cal	Triunfo	Quariaru	2.696 Kg	365 d	5,06 %	19.03.85
Zereta TE Paraiso Cal	Sambeiro	Sandala	2.100 Kg	233 d	4,46 %	07.08.85
Cabida da Calciolândia	Rancheiro	Sacada	3.049 Kg (mãe)	222 d	4,07 %	25.05.88
Camado Te da Calciolândia	Paraiso	Sacanoe	2.503 Kg (mãe)	305 d	4,25 %	06.08.88
Cincerro TE Paraiso	Paraiso	Namussa	3.162 Kg (mãe)	305 d	4,28 %	10.10.86
Cofre Valioso Cal	Valioso TE	Novata	3.271 Kg (mãe)	328 d	4,63 %	05.07.86
Cretone Pati Cal	Pati Cal	Indiada	3.180 Kg (mãe)	288 d	4,87 %	17.05.8

MANGALARGA MARCHADOR – CONVIDADOS

NOME	PAI	MÃE	SEXO	PELAGEM	NASC.
Amado Orquestra	Amado Jaspe	Amado Julha	F	Tordilha	25.09.85
Amado Justiça	Atrevido da Gironda	Música HB.	F	Tordilha	28.12.85
Bonaca de Passa Tempo	Herdade Festival	Uraruna de Passa Tempo	F	Castanha	16.12.85
Catuni Branca	Catuni Quevedes	Catuni Galileia	F	Tordilha	11.12.88
Cocada de Goulart	Alamo de Gironda	Veranda RB	F	Tordilha	18.06.80
Elite da Lapa Vermelha	Akiará da Gironda	Ceuta da Gironda	F	Tordilha	02.10.83
Logania EBJ	Cafundo Panchito	Panorama do Amaporã	F	Tordilha	27.08.86
Nataly HO	Husaardo HO	Graziela HO	F	Castanha	08.08.89
Quetara da Sedução	Herdade Capricho	Alta Juparanã	F	Tordilha	15.12.88
284 Prateado da Tosana	Herdade Prateado	146 da Tosana	F	Castanha	04.02.82
841 Cravo da Tosana	Herdade Cravo	324 Zumbido da Tosana	F	Baia da Tordilha	10.12.86

MANGALARGA MARCHADOR – CALCIOLÂNDIA

NOME	PAI	MÃE	SEXO	PELAGEM	NASC.
Ágata da Calciolândia	Sonho de Passa Tempo	Porcelana da Cal	F	Cast.	13.10.86
Bahia do Limoeiro	Quartão do Granito	Tranaria do Limoeiro	F	Cast.	30.01.86
Charmosa da Calciolândia	Herdade Capricho	Vedete da Cal	F	Cast.	03.01.86
Comadre da Calciolândia	Gão Cardeal	Araçatuba Xará	F	Cast.	05.12.86
Ofensa da Calciolândia	Lançado de Passa Tempo	Ardência de Passa Tempo	F	Alazã	29.09.77
Resaca da Calciolândia	Atrevido da Gironda	Marinha da Cal	F	Tord.	21.10.80
Xarada da Calciolândia	Sonho de Passa Tempo	Novela da Cal	F	Cast.	26.11.85
Xeika da Calciolândia	Herdade Gigante	Milady da Cal	F	Cast.	30.09.85
Xerry da Calciolândia	Bande A.C.	Quanda da Cal	F	Tord.	05.11.86
Vedete da Calciolândia (Ventre)	Herdade Gigante	Novela da Cal	F	Cast.	03.12.83
Ebano da Portela	Angai Bolero	Jaboticaba Portela	M	Tord.	15.10.82
Herdade Tirol	Herdade Cadillac	Herdade Tirolesa	M	Cast.	04.11.86

Gabriel Donato Andrade
BR 354 Km 129
Rod. Arcos – Iguatama
Tel.: (031) 295-4100/(031) 351-1267

cal

FAZENDA DO SABIÁ
UM CANTO DE RAÇA

FOTO: RUBENS NUNES

O Grande Campeão Nacional de Uberaba, Legat M.I. junto à algumas matrizes na Fazenda do Sabiá.

Lapidar um rebanho de ELITE é, por si só, uma tarefa das mais árduas. No entanto, ela se torna mais difícil e de responsabilidade redobrada, quando o candidato a criador resolve iniciar de um estágio que muitos sequer sonharam em atingir. Foi essa decisão que o empresário mineiro Alberto Laborne Valle Mendes tomou em 1972. Naquele ano, ele iniciou sua seleção da raça Nelore na Fazenda do Sabiá, um paraíso de 1.100 hectares com 13Km às margens da represa de Furnas, no município de Capitólio, a 355Km de Belo Horizonte. Nestes 18 anos de trabalho, o plantel inicial evoluiu em gênero, número e grau, transformando os animais da Fazenda do Sabiá num dos mais destacados do país.

REPORTAGEM: CARLOS ALBERTO DA SILVA

Apesar de seu nome não estar ligado à famílias tradicionais do setor agropecuário, Alberto começou a criar por puro gosto pessoal. «Eu gosto de ser fazendeiro», diz ele.

É óbvio que somente o gosto pessoal seria incapaz de transformá-lo num dos maiores criadores da raça no país. Ciente disso, Alberto procurou cercar-se de pessoas experientes no setor. Foi assim que seu primeiro e decisivo passo foi intermediado por Dr. Octacílio Mundim, ex-Diretor do Registro Genealógico da ABCZ: Uma visita a Fazenda Cafezinho, do criador Torres Homem Rodrigues da Cunha, um dos pais do moderno Nelore brasileiro.

Ao ver os animais criados por Torres Homem, Alberto ficou encantado. De uma tacada só adquiriu 50 filhas de Chummak. Posteriormente, foi adquirindo animais de cabeceira dos plantéis de Piragybe Lopes Cancado, Claúdio Sabino Carvalho e José Humberto Rodrigues da Cunha culminando com a compra de 140 filhas de Chummak da Cia. Itaquerê. Hoje, ele é certamente o nelorista dono do maior número de filhas desse grande raçador. «Já cheguei a ter 260. Hoje tenho 150 matrizes de excelente categoria», conta o fazendeiro.

AMIZADE COM DICO

Um dos melhores frutos colhidos por Alberto Mendes na compra que fez de Torres Homem, além do gado da fazenda, é claro, foi a sincera ami-

zade que fez com Dico, o homem de confiança do «seu» Torres, que trouxe Karvadi da India. «Nestes anos todos, Dico é figura sempre presente aqui na Fazenda do Sabiá, ajudando na seleção e orientando nossos cruzamentos» — conta o criador.

Numa das tantas visitas que Dico fez à Fazenda, ele resolveu trazer consigo seu sobrinho Ronaldo Bonifácio da Silva, na época vendedor da Guabi (rações).

Ronaldo, que nasceu e cresceu no meio de ensinamentos dos mestres do Nelore, nunca mais deixou a Fazenda do Sabiá. Há 14 anos ele administra com competência todos os setores da Fazenda. «O Ronaldo é o embaixador da Fazenda. Ele é um dos responsáveis pelo sucesso do nosso trabalho» — afirma Alberto.

A HORA DA VERDADE

Além da tradição e da qualidade do rebanho, ao adquirir um animal, o que conta realmente é a performance do criatório no que há de mais palpável para se avaliar: as pistas de exposições e o palco dos leilões.

Nesse terreno, a Fazenda do Sabiá é o que poderíamos chamar de modelo último tipo. Somente em 1989, ela ganhou oito das dez exposições que participou. Detalhe, apenas pistas pesadíssimas, como a Nacional de Uberaba e a Expoinel. **(Veja Quadro Exposições — 1989).**

EXPOSIÇÕES/1989

Uberaba	Campeã
EXPOINEL	Campeã
Rib. Preto (FEAPAM)	Campeã
Presidente Prudente	Campeã
Bauru	Campeã
Ourinhos	Campeã
Belo Horizonte	Campeã
Marília	Campeã
Avaré (EMAPA)	2º lugar
Uberlândia	3º lugar

Na arena disputadíssima dos leilões de Elite, a Fazenda do Sabiá, também não deixou por menos: foi recordista nacional de preços ao participar do Leilão Noite dos Campeões de Uberaba, considerado o melhor Leilão de Nelore do ano. No 6º Leilão Nelore 5 Estrelas, a Fazenda do Sabiá também conseguiu a melhor média **(Veja Resumo Leilões — 1989).**

LEILÕES 1989
NOITE DOS CAMPEÕES

Local: Recinto de Leilões Novotel Uberaba — MG — data: 29-abril-89
Total Animais — 14 (quatorze)
Total Vendas — US$ 301.500,00
Média Geral — US$ 21.535,71

6º LEILÃO NELORE 5 ESTRELAS

Local: Clube Paineiras do Morumbi São Paulo — SP — data: 05-novembro-89
Machos — 04 (quatro)
Total machos vendidos — US$ 34.545,45
Média machos — US$ 8.636,36
Fêmeas — 07 (sete)
Total fêmeas vendidas — US$ 76.363,63
Média fêmeas — US$ 10.909,09
Total geral vendas — US$ 110.909,09
Média Geral — US$ 10.082,64
Obs.: Preços em dólar de mercado.

EXPOSITOR DA DÉCADA

Apesar da agenda sempre apertada de empresário, Alberto Laborne Valle Mendes, mais conhecido nos círculos do Nelore como «Betinho», sempre dá um jeito de estar presente nos maiores eventos da raça. «A convivência com outros criadores e a troca de experiências é de fundamental importância para a Fazenda do Sabiá», diz ele.

É essa prática «Betinho» tem seguido a risca desde que estruturou sua criação.Em 1976, participou pela primeira vez da Nacional de Uberaba. Dois anos depois ganhou a mesma exposição.

Não bastasse tudo isso, a década de 80 viu desfilar inúmeras vezes campeões com a marca da Fazenda do Sabiá. Atualmente, são nada mais nada menos que 11 touros em Centrais de Inseminação Artificial. **(Veja quadro Touros em Centrais).**

O sucesso e o reconhecimento público de um trabalho bem feito é fruto direto de seus resultados. No caso da Fazenda do Sabiá, isso já é realidade. Durante a última Exposição de Marília, a Associação Paulista dos Criadores de Nelore homenageou Alberto Laborne Valle Mendes, com o título «Expositor da Década».

O criador agradeceu a homenagem com humildade, no entanto resaltou que a busca da perfeição tem que ser sempre uma constante.

TOUROS EM CENTRAIS

ION MJ DO SABIÁ
LEGAT MJ
HÁSUR MJ
FALLON MJ DO SABIÁ
INNÃ MJ DO SABIÁ

TOUROS VENDIDOS EM LEILÕES E QUE ESTÃO EM CENTRAIS

JISAM MJ DO SABIÁ
JALLAD MJ DO SABIÁ
JESTER MJ DO SABIÁ
FREEDON MJ DO SABIÁ
JAMÃ MJ DO SABIÁ
JAVARÃ MJ DO SABIÁ

Alberto L. V. Mendes, o EXPOSITOR DA DÉCADA.

FOTO: RUBENS FERREIRA

FAZENDA GUAYÇARA

"Estamos muito satisfeitos com os animais adquiridos no 1º Leilão Barba Embryo. Em 1990 estaremos prestigiando o 2º Barba Embryo"

Lúcia Pessôa Naufal
Agrícola e Pastoril Fazenda Guayçara Ltda.
Jaguariúna - SP
Compradora no 1º Leilão Barba Embryo

PALACE

15 de Outubro
2ª Feira - 19h

UM LEILÃO
REMATE

Publique

Nome do animal		G.S.	Idade A/M	Dias Lac.	Produções (kg) Leite	Gordura	% Gord.	Proprietário*
NAFTALINA GEMA J. STREAM DO MEL	245	GHB	2/ 2	323	5725	192.4	3.36	MELISIO EMPREENDIMENTOS RURAIS LTDA
SD DUQUESA ACUCENA AGENOR	460	PO	2/ 3	364	5644	194.7	3.45	MARCIO MESQUITA SERVA
AMELIA SUCY CITATION B. JESUS		GC4	2/ 3	365	5512	177.7	3.22	LUIZ GUILHERME S.PITAGUARY MAZZILLI
TRUTA COINTRUTOR ML		PC	2/ 5	309	5408	188.7	3.49	MARIA LUCIA FERREIRA SILVA DIAS
SD JUQUIA STAMBO GABOLICE	660	PO	2/ 3	334	5265	172.9	3.28	PECUARIA ANHUMAS LTDA.
AF. FORTALEZA FEITORIA		PO	2/ 1	365	4851	166.1	3.42	ANTONIO REGIS FERREIRA
F. UMARA MADAMASKA	1934	PO	2/ 2	310	4782	160.1	3.35	FAZENDA PARAISO S/A
F. OLEIRA GUARANY	1938	PO	2/ 3	309	4631	163.2	3.52	FAZENDA PARAISO S/A
LOGICA ROCK BRALIA TEBRAGA	524	GC2	2/ 3	308	4410	148.8	3.37	GABRIEL E SERGIO SIMAO
LENITA BUTTERFLY MELOISE FOUR	54	PO	2/ 6	365	4342	142.6	3.28	JOSE APARECIDO COSTA CLARO
SD JULINIA LANIE HELENISTA	670	PO	2/ 2	365	4040	145.5	3.60	PECUARIA ANHUMAS LTDA.
JAMAINA TAMARA COLUMBUS PEDROGASSU		GHB	2/ 5	365	3972	139.6	3.51	ALEXANDRE HUSEMANN DA SILVA
SD JUSTICEIRA MATADOR GADAMAA	423	PO	2/ 2	314	3750	131.3	3.50	PECUARIA ANHUMAS LTDA.
CLASSE AG - de 2 1/2 a 3 anos								
ALUMARSI CAVALIER GRANADA		PO	2/ 6	326	9058	278.3	3.07	AFONSO NOGUEIRA DE FREITAS
FONT AVENIDA MILESTONE VALIANT		PO	2/10	365	7170	216.8	3.02	RAUL OSORIO DE OLIVEIRA
JEQUITIBA SAO QUIRINO	97	GHB	2/ 8	365	6973	222.7	3.19	PECUARIA ANHUMAS LTDA.
FRANCIS KIKI EDNA ROTATE	455	PO	2/10	365	6823	217.4	3.19	CARLOS ALBERTO J. LOHMANN
VERNOSA TARJANO JERK	734	GC3	2/ 6	314	6620	252.3	3.70	FERNANDO ARENS KIEHL E OU
GRALISCA WOODSTER JERK	731	GC1	2/ 7	318	6379	258.2	4.05	FERNANDO ARENS KIEHL E OU
JUSTIFICACAO SAO QUIRINO	38	GHB	2/11	365	5921	198.1	3.35	PECUARIA ANHUMAS LTDA.
DORIANA AG		GHB	2/ 8	365	5811	218.1	3.75	SEMENTES AGROCERES S/A
TAGARELA WISEMAN ML		GC1	2/ 8	309	5630	200.7	3.56	MARIA LUCIA FERREIRA SILVA DIAS
PAQUERA 130 BRIGADIER	130	GHB	2/11	306	5326	151.4	2.84	FAZENDA BONANCA AGRO PASTORIL LTDA
PERERE PINTADA FRIEND DENNY	59	PO	2/ 7	325	5106	186.4	3.65	W.G AGROPECUARIA LTDA
EDALO BUCA EAGLE		PO	2/ 8	365	5055	139.9	2.77	ESCOLA SUP. DE AGR. LUIZ DE QUEIROZ
BOTA MILESTONE REGEN	160	GC3	2/ 7	365	5042	188.6	3.74	JOSE CARLOS REYS E EUCLIDES BEMBA
ARLETE SOBERANA ELEVATION		PO	2/ 9	365	4858	164.7	3.39	TSUNEHIKO HIGUCHI
MARINHA HODIERNO VINODECA	917	GC2	2/11	329	4358	150.5	3.45	HAYDEE KEUTENEDJIAN
SD JASMIN TERENCE GALILEA	759	PO	2/ 6	319	4170	141.6	3.40	PECUARIA ANHUMAS LTDA.
QUARESMA DO SANTO ANDRE DCA	36	GC3	2/10	311	3949	143.5	3.63	DORVAL COLOSSI
PALMIRA 146 AQUARIUS RICCA	146	GC2	2/ 8	309	3747	120.9	3.23	FAZENDA BONANCA AGRO PASTORIL LTDA
HUGUES CANDY PRIORITY JASON	1669	PO	2/ 7	310	3402	132.6	3.90	HUGUES JOSEPH LAMBERT
SPA RAMADA ELASTRO		PO	2/ 8	365	3119	118.2	3.79	CELSO ARMANDO ISSA
CLASSE BJ - de 3 a 3 1/2 anos								
M.G. GETIA ELEVATION PLATEAU	152	PO	3/ 5	313	7842	221.2	2.82	MITUAKI SHIGUEMO
LEILA WISMAN		PC	3/ 0	365	6846	267.0	3.90	HOLAMBRA-ARNALDUS H.J. WISMAN E OU
GRAUNAS COTOVIA PERALTA STAR		PO	3/ 2	365	6723	228.3	3.40	AGROPECUARIA SANTO ONOFRE S/A
NINON VALIANT FONT		GC5	3/ 1	365	6502	202.0	3.11	RAUL OSORIO DE OLIVEIRA
ELGE ESPIA MILU BETTY	88	PO	3/ 3	365	6373	237.9	3.73	W.G AGROPECUARIA LTDA
YODER CREST TRIPLE POLLY	07	PO	3/ 0	365	6318	196.4	3.11	GABRIEL E SERGIO SIMAO
MARQUESA VALIANT FONT		GC1	3/ 5	344	5739	184.7	3.22	RAUL OSORIO DE OLIVEIRA
RV GREBA LABIRINTO	464	PO	3/ 4	365	5683	191.0	3.36	HELIO MOREIRA SALLES
FALESIA FONT		PC	3/ 1	365	5558	199.4	3.59	RAUL OSORIO DE OLIVEIRA
NICE PICCHI		PC	3/ 4	365	5355	191.9	3.58	JOSE DYONISIO PICCHI
TINA VALIANT FONT		GC2	3/ 1	365	5331	168.1	3.15	RAUL OSORIO DE OLIVEIRA
JP MARGARETH STAR TWIN TE		PO	3/ 3	310	5026	201.4	4.01	EDUARDO FORTES DE OLIVEIRA
ALBANY CODUITA LESTER	88	PO	3/ 5	350	4887	143.9	2.94	LUIZ ROBERTO MONTEIRO PORTO
RESSESTELA RANDALL VINODECA	908	GC2	3/ 0	322	4521	148.9	3.29	HAYDEE KEUTENEDJIAN
LUZO ROYAL STAR VINODECA	891	GC1	3/ 4	315	4306	157.4	3.66	HAYDEE KEUTENEDJIAN
ALENDA GREGO GUISS		GC1	3/ 1	365	3969	137.8	3.47	GUISSONA AGROPECUARIA LTDA.
FONT PORCINA MILESTONE VALIANT		M3	3/ 3	322	3630	140.5	3.87	RAUL OSORIO DE OLIVEIRA
CLASSE BG - de 3 1/2 a 4 anos								
BRIGEEN-Y TEMPO CARLA		POI	3/11	365	12615	494.8	3.92	LUIZ GUILHERME S.PITAGUARY MAZZILLI
CONDOR PEACHES ANTHONY	201	PO	3/ 6	365	8710	268.4	3.08	MITUAKI SHIGUEMO
FLORA EDIPO JERK		GC1	3/10	365	8435	285.3	3.38	FERNANDO ARENS KIEHL E OU
MS SERVA FERNELL VALIANT TE	136	PO	3/ 7	360	7837	244.7	3.12	ROBERTO JOAQUIM GOMES
SD INPECAO ACHILLES CANINHA	372	PO	3/ 6	365	7667	234.9	3.06	PECUARIA ANHUMAS LTDA.
PAU D'ALHO BALISA ACHILLES UVAIA		PO	3/ 7	365	7591	239.6	3.16	JACOB ROSIER BUTILH
SD ILHOTA FROST FELICIANA	410	PO	3/ 9	332	6375	200.5	3.15	PECUARIA ANHUMAS LTDA.
INVEJA VALIANT FONT		GC3	3/ 6	365	6133	195.6	3.19	RAUL OSORIO DE OLIVEIRA
RV DUVIELA LABURNO	448	PO	3/ 7	350	5985	197.7	3.30	HELIO MOREIRA SALLES
SD IPOMEIA FROST FRATERNA	376	PO	3/ 8	334	5765	181.5	3.16	PECUARIA ANHUMAS LTDA.
POSSE IONA TIPUANA CAVALIER	119	PO	3/ 6	365	5443	174.2	3.20	ARLINA AGRO PECUARIA E COM. LTDA
SD IBACABA CHAIRMAN FRUTA	392	PO	3/ 8	324	5040	167.3	3.32	PECUARIA ANHUMAS LTDA.
PERERE ANGAI CITATION COSMOS	51	PO	3/ 7	341	4822	177.5	3.68	W.G AGROPECUARIA LTDA
F. MORITA FIDA FIDALGO	1781	PO	3/ 7	309	4614	172.2	3.73	FAZENDA PARAISO S/A
CORONA ANN LUCIA MEADOLAKE		PO	3/11	315	4596	144.0	3.13	AMILCAR FARID YAMIN
CURRUIRA DO PINHALZINHO ARABAS	06	GC3	3/ 7	308	3952	162.0	4.10	W.G AGROPECUARIA LTDA
ILUSTRE D'AVILA		GC1	3/10	365	3988	129.0	3.27	GUISSONA AGROPECUARIA LTDA.
IBA TRANSMITTER BUTTON PEDROGASSU		GC3	3/ 6	365	3809	132.1	3.43	ALEXANDRE HUSEMANN DA SILVA
TERRASA GESSY JAGUAR JOSILENE	2065	PO	3/ 6	322	3506	136.9	3.85	GABRIEL E SERGIO SIMAO
HILLA DA SANTA SABINA		3/8	3/11	339	3424	130.2	3.80	CELSO ARMANDO ISSA
CLASSE CJ - de 4 a 4 1/2 anos								
33 QUIOSQUE ARLINDA CHIEF VALIANT		PO	4/ 1	365	10015	328.5	3.28	PEDRO CONDE
CALDAS IDALIA SIXTY TE		PO	4/ 1	356	7490	246.1	3.28	GUILHERME W. SOARES CALDAS
ESMERALDA VALIANT FONT		GC2	4/ 0	365	7347	269.9	3.67	RAUL OSORIO DE OLIVEIRA
SABRINA ELEVATION FONT		GC2	4/ 5	360	7315	248.9	3.40	RAUL OSORIO DE OLIVEIRA
SD HABITACAO OAK STAR BISCA	463	PO	4/ 5	365	6919	229.5	3.32	PECUARIA ANHUMAS LTDA.
VIVI SUCY ASTRONAUT DO BOM JESUS		GC4	4/ 4	352	6688	231.9	3.47	LUIZ GUILHERME S.PITAGUARY MAZZILLI
DUQUESA EDIPO JERK		GC1	4/ 3	340	6369	215.3	3.43	FERNANDO ARENS KIEHL E OU
PEDROGASSU GUACIARA JESSEI CHIP		PO	4/ 3	333	6142	201.2	3.28	ALEXANDRE HUSEMANN DA SILVA
CALENDA CHAMPION JERK		GC1	4/ 5	311	6106	239.8	3.93	FERNANDO ARENS KIEHL E OU
MC GRACE SONORO ELEVATION	113	PO	4/ 3	308	6069	212.0	3.49	MILTON CHECOLI
NARUSKA PICCHI		PC	4/ 2	365	6015	223.6	3.72	JOSE DYONISIO PICCHI
UFF FONTE DESEJADA DA DAIRYMAN	424	PO	4/ 2	365	5884	222.7	3.81	ROSARIO AGROPASTORIL LTDA.
J. W. C. TAMARA		PO	4/ 1	320	5709	174.8	3.37	MIGUEL ANTONIO MASTOPIETRO
MIRANTE TEMPO GADES		PO	4/ 1	327	5794	195.0	3.29	LUIZ GUILHERME S.PITAGUARY MAZZILLI
ELGE EMANUELA VEEMATI	74	PO	4/ 2	340	5690	190.3	3.34	W.G AGROPECUARIA LTDA
JOIA LINS		GC4	4/ 4	365	5642	202.5	3.59	WALDIR JUNQUEIRA DE ANDRADE
PARAISO MULATA IDEAL		PO	4/ 1	335	5590	213.8	3.82	NOSSA TERRA AGROP. IND. LTDA.
NOSTALGIA R. V. ZACDIA BRASIL	109	GC1	4/ 5	365	5479	191.1	3.49	HELIO MOREIRA SALLES
EDALO BEGONIA KENNEDY		PO	4/ 3	331	3505	101.0	2.88	ESCOLA SUP. DE AGR. LUIZ DE QUEIROZ
CLASSE CS - de 4 1/2 a 5 anos								
M. S. SEMORA ACHILLES	98	PO	4/ 6	339	9640	246.2	2.55	MITUAKI SHIGUEMO
SD. BEBETA CAVALIER BIDORNA	475	PO	4/ 6	365	7374	235.2	3.19	PECUARIA ANHUMAS LTDA.
PAU D'ALHO AVENTURA URUTAN URGENE	12	PO	4/ 6	321	6913	213.8	3.09	LUIZ GUILHERME S.PITAGUARY MAZZILLI
HELO STAR FONT		GC2	4/ 9	365	6800	236.2	3.47	RAUL OSORIO DE OLIVEIRA
MC SANA ROSE SONORO	141	PO	4/10	330	6466	207.1	3.21	MILTON CHECOLI
F.L. ODILA ELEVATION NUGGET		PO	4/11	314	6182	200.1	3.24	ANTONIO REGIS FERREIRA
F. NOBISTA WILLIAM	1555	PO	4/10	306	5990	210.3	3.51	FAZENDA PARAISO S/A
CR MIRAGEM THEO ADONIS	09	PO	4/ 7	363	5989	192.7	3.22	CLAUDIO VENANZONI ROBERTI
J. W. C. CLARIANA		PO	4/ 8	314	5648	195.9	3.47	MIGUEL ANTONIO MASTOPIETRO
SD HANNA HARVEY ESPERA	474	PO	4/ 6	330	5687	183.4	3.27	PECUARIA ANHUMAS LTDA.
MADAME POETA VD		GHB	4/11	331	5590	187.8	3.04	FAZENDA DA TOCA LTDA.
[illegible] VALIANT FONT		GC1	4/ 8	332	5287	222.8	4.28	RAUL OSORIO DE OLIVEIRA

Colaboração da Editora dos Criadores Ltda.

PONTO DE CORTE PARA SILAGEM: Em nossa região, este período corresponde de 100 a 110 dias após o plantio de lavoura, quando os grãos desta estiverem em estado pastoso.

OBSERVAÇÕES: 1 - O sorgo não apresenta risco de intoxicação para o gado, desde que não seja cortado menos de 1,10m. de altura tanto no primeiro corte, quanto na brota ou rebrota.

2 - A producão de massa verde do sorgo chega a ser o dobro do milho, além de ser resistente à seca e produzir muito grão.

3 - Comparaçao entre componentes quimicos e vitaminas do sorgo e do milho em 100g de grão. Engº Agrº Jose Eduardo Santos Júnior - Cabo Verde Coop. de Guaxupe MG

Defensivos Agrícolas & Legislação

No inicio do seculo XXI a populaçao brasileira devera estar ao redor de 164 milhoes de habitantes com 86% vivendo em cidades. Em 2020 estimava se que a populaçao sera de 216 milhoes com 90% vivendo em cidades. Isto significa que toda a produçao agricola dependera de apenas 10% da populaçao.

Esta tendencia demonstra que a agricultura devera ser atividade de alta eficiencia tecnica pois certamente havera escassez de mao de obra ou quando esta existir seu custo sera elevado. Para superar este tipo de limitaçao o agricultor dependera cada vez mais de mecanizaçao e insumos modernos (fertilizantes e defensivos) principalmente para controle de pragas doenças e ervas daninhas.

Paralelamente a lei brasileira que dispoe sobre pesquisa experimentaçao produçao comercializaçao utilizaçao e demais aspectos ligados a defensivos agricolas (lei n 7802 de 11/07/89) e radical e preve severas puniçoes para as faltas comu

AGROPECUÁRIA
ITAPEMIRIM S.A.
CAMILO COLA

Da esq. p/ direita: Comendador Bruna Harry — P.O.N.; Wind Acress Tina I Hilda — P.O.I.; Manions Telstar Donna — P.O.I — 3 excelentes doadoras — animais de **Elite**.

Agropecuária Itapemirim
Tecnologia de Raça

Criar um plantel de elite é, antes de tudo, uma prova de confiança no futuro do país. Mas não é só isso. Um plantel de elite se faz com muita garra, determinação e tecnologia.
Todos esses ingredientes estão presentes no trabalho de seleção do Pardo Suíço da Agropecuária Itapemirim. O pioneirismo de CAMILO COLA, sua crença no Brasil, sua garra e determinação somaram-se ao uso intensivo da alta tecnologia, através da importação de animais de alto valor genético, da inseminação artificial e da transferência de embriões. É por essas e outras que a Agropecuária Itapemirim virou sinônimo de Pardo Suíço. Sinônimo de **Tecnologia** e **Raça**.

AGROPECUÁRIA ITAPEMIRIM S/A

Venda permanente de Reprodutores e Matrizes

Fazenda Pindobas V.G.
Rodovia Pedro Cola, Km 8
Venda Nova do Imigrante (ES) - CEP 29375
Tel.: (027) 546-1240 - 546-1110 - 546-1287

Fazenda Água Preta
Presidente Kennedy (ES)
CEP 29375
Tel.: (027) 522-1944 R-324

Telex 27.8000 Fax (027) 522-9859

Publiquar

pelo profissional responsável por recomendações; entidades prestadoras de serviços e agricultores cujos empregados tenham sido atingidos pelo uso indevido desses produtos. Tais punições dependendo da gravidade da falta cometida, variam de simples advertência até prisão dos envolvidos por período de 2 a 4 anos.

Naturalmente, o estabelecimento de medidas dessa natureza podem imobilizar todo o setor, a começar pelos profissionais responsáveis pelo receituário agronômico, pois serão presa muito fácil para o serviço oficial de fiscalização.

Diante desse quadro, como manter uma agricultura produtiva e rentável? Certamente o novo século trará consigo muitas novidades tecnológicas, frutos do avanço de exaustivas pesquisas para fazer frente aos novos desafios agrícolas.

Esperam-se que além de altamente eficiente, as alternativas futuras sejam de baixa agressividade ao ambiente e de elevada segurança para o homem, entretanto é oportuno lembrar que a incorporação de novas técnicas e insumos dá-se de maneira gradativa e, normalmente, requer maiores gastos.

Portanto, o posicionamento radical dos legisladores deverá a curto e médio prazo correr em sentido contrário à evolução normal da agricultura, dificultando o trabalho dos profissionais responsáveis por desenvolvimento e recomendação.

POSICIONAMENTO DO GRUPO ABC

O grupo ABC, diante dos entraves impostos pela lei deverá a curto prazo, adotar medidas de precaução contra possíveis implicações jurídicas que possam decorrer de recomendações, dentre delas citamos.

- Nenhum defensivo deverá ser liberado fora das especificações contidas nos rótulos inclusive com observações dos prazos de carência entre aplicação e colheita do material tratado.

- Produtos potencialmente sujeitos a qualquer tipo de contaminação ambiental deverão sofrer restrições internas.

- Resultados dos trabalhos de desenvolvimento solicitados pelos DAT's à Fundação ABC, serão repassados ao corpo de extensionistas em caráter confidencial.

- Publicações do grupo ABC não poderão visar recomendação direta.

Sem dúvida, não é nossa intenção inviabilizar a proteção das lavouras contra agentes danosos (pragas, doenças e ervas daninhas), nem tampouco

melindrar o relacionamento entre produtores e extensionistas. Nosso grande objetivo é proteger o nome do grupo e a marca registrada ("Batavo") de nossos produtos que são comercializados em todo o país, pois não queremos propaganda do tipo "GRUPO DESENVOLVIDO FAZ USO INDISCRIMINADO DE AGROTÓXICOS" ou pior "BATAVO CONTAMINA O AMBIENTE POR USO INCORRETO DE PESTICIDAS".

Engº Agrº Vobuei F. Oliveira - Fundação ABC - Jornal da Dirart - Castro - Pr.

Nome do animal		G.S.	Idade A/M	Dias Lac.	Produções (kg) Leite	Produções (kg) Gordura	% Gord.	Proprietário*
GUIRERA DE VIRACOPOS HONRADA	420	PO	4/ 6	350	3913	146.8	3.75	MARCIO MESQUITA SERVA
ROLETA MEMORY'S OURO FINO		GC1	4/ 8	319	2884	104.1	3.61	GUISSONA AGROPECUARIA LTDA.
CLASSE D - de 5 a 6 anos								
ALUMARGI BARAO DANA		PO	5/ 7	345	9264	307.1	3.31	AFONSO NOGUEIRA DE FREITAS
JERUMBA URUTAN TANGARA PAU D'ALHO		GHO	5/ 3	363	8507	237.7	2.79	JACOB ROSIER DUTILH
GLENSTARL MIRANDA 79 IGH		GC1	5/ 7	365	7481	302.6	4.04	HOLAMBRA-GERARDUS W. GROOT
ROTATIVA R. MAPLE FONT		GC2	5/ 1	347	6690	268.7	4.02	RAUL OSORIO DE OLIVEIRA
SILVANA DA HOLAMBRA		PC	5/ 3	338	6156	229.1	3.72	HOLAMBRA-W. DONHOF
MC EMBAIXADA CLASSIC SONORO	250	PO	5/11	329	6024	193.2	3.21	MYLTON CHECOLI
MASCARADA ARF		MR	5/ 7	351	5371	188.6	3.51	ANTONIO REGIS FERREIRA
ESALB AMAZONA HALL		PO	5/ 3	365	4959	156.5	3.16	ESCOLA SUP. DE AGR. 1117 DE OUFIROZ
HABANERA BRAVO DE FRANCIS	366	GC1	5/ 8	325	4766	162.8	3.42	CARLOS ALBERTO J. LOHMANN
LUNETA DO MOINHO DE VENTO		PO	5/ 8	366	3982	133.8	3.34	ANTONIO REGIS FERREIRA
CLASSE E - de 6 a 7 anos								
GRECIA CITATION ECHO FONT		GC4	6/11	317	9334	283.2	3.03	RAUL OSORIO DE OLIVEIRA
GLENSTARL NETTIE IGH		GC1	6/ 2	306	7414	252.4	3.40	HOLAMBRA-WILLIEGRARDUS GROOT
MC ELENA GRANJEIRA SONORO	208	PO	6/ 9	356	7297	234.0	3.21	MYLTON CHECOLI
FAVORITA ELEVATION PEDROASSU		GC1	6/10	365	7109	229.5	3.23	ALEXANDRE HOSEMANN DA SILVA
M.C. ESCOCEJA LINDA SONORO	214	PO	6/ 9	325	6528	203.7	3.12	MYLTON CHECOLI
ZUMAREIRA DO PINHALZINHO ARARAS	04	PO	6/ 1	333	6366	217.1	3.41	W.G AGROPECUARIA LTDA
GUARA CUBA		PO	6/ 0	314	6187	207.6	3.36	ANTONIO COELHO GUIMARAES
CARROALE P VALIANT MEGAN		MR	6/11	363	5330	215.9	4.04	RAUL OSORIO DE OLIVEIRA
AMIGA TERRAGA	418	PC	6/11	361	5031	179.4	3.57	GABRIEL E SERGIO SIMAO
FRANCIS GAROTA BARB PABST	318	PO	6/ 9	329	4496	156.3	3.48	CARLOS ALBERTO J. LOHMANN
LEMBRANCINHA DO MOINHO DE VENTO		PC	6/ 5	309	4401	140.4	3.19	ANTONIO REGIS FERREIRA
D'AVILA FUMAÇA		PO	6/ 0	357	3414	123.8	3.63	GUISSONA AGROPECUARIA LTDA.
CLASSE F. - de 7 a 8 anos								
TEJA HOLENITA DOÇURA DO BOM JESUS		MR	7/ 0	365	6947	203.8	2.93	LUIZ GUILHERME S.PITAGUARY MAZZILLI
BRUNA		MR	7/ 1	324	6055	186.9	3.09	RAUL OSORIO DE OLIVEIRA
D'AVILA ESTIMADA		PO	7/ 6	365	4243	136.8	3.22	GUISSONA AGROPECUARIA LTDA.
ABOLAS LINS		MR	7/ 0	365	3510	144.8	4.13	WALDIR JUNQUEIRA DE ANDRADE
FOLIONA LINS		MR	7/ 0	365	3506	143.8	4.10	WALDIR JUNQUEIRA DE ANDRADE
BONECA EMBANK		PC	7/ 0	341	3491	154.7	4.43	CELSO ARMANDO ISSA
FRANCESA LINS		MR	7/ 0	353	2810	100.3	3.57	WALDIR JUNQUEIRA DE ANDRADE
ITALIANA LINS		MR	7/ 1	329	2720	102.8	3.77	WALDIR JUNQUEIRA DE ANDRADE
CLASSE G - de 8 a 10 anos								
AFLATA 633 PERUM CHRISTMAS RICCA		GC1	8/ 9	365	7452	285.4	3.83	FAZENDA ALVORADA AGRO PASTORIL LTDA
MC DEBORA NICOTA SONORO	200	PO	8/ 0	332	6070	195.7	3.22	GABRIEL E SERGIO SIMAO
RILDA ISADORA ROCHSTARDO B. JESUS		GC7	8/ 6	333	5602	172.3	3.07	LUIZ GUILHERME S.PITAGUARY MAZZILLI
CLASSE H - mais de 10 anos								
P. BIRCE IVANHOE STAR	679	PO	11/ 3	338	4453	158.4	3.56	FAZENDA PARAISO S/A
Raça: HOLANDESA - PRETO E BRANCO Nrs. Ords.: 3s								
CLASSE A1 - Até 2 anos								
SOBRADINHO MELVIN NEVASCA		PO	1/11	336	7417	238.3	3.21	AGROPECUARIA COLOMBINI LTDA.
VIVIANE SUGARDADDY T. STA ESP.	250	GHO	1/11	336	6110	200.8	3.29	LAZARO DE MELLO BRANDAO
GRACINHA MALTA MARSS TULIPA	77	GC5	1/ 9	365	5825	150.2	2.58	JOAQUIM DE ARRUDA CAMPOS
COLOR MISTY HAINNA	2986	PO	1/11	329	5495	178.2	3.24	LAIR ANTONIO DE SOUZA
CLASSE A2 - de 2 a 2 1/2 anos								
POSSE ANTENA VERDUETA WONDER		PO	2/ 4	365	9424	315.1	3.34	FAZ.S.MARIA DA POSSE AG. E PAST. LT
ATIBAIANA	923	GC7	2/ 2	365	7583	255.3	3.37	RENATO RAPPA
COLOR PABST GALILEIA	2895	PO	2/ 0	365	7291	238.3	3.27	LAIR ANTONIO DE SOUZA
BOTTUGA DE BRAGANCA		GC2	2/ 1	329	6954	232.9	3.37	OLYMPIO A. S. A. STOCKLER
ATIBAINHA	920	GC2	2/ 2	339	6570	223.5	3.40	RENATO RAPPA
CIZANIA AGRINDUS		GC1	2/ 5	307	5774	180.8	3.13	AGRINDUS S.A. EMPRESA A. E PASTORIL
ATIBAINHA	922	GC2	2/ 0	331	5703	190.2	3.34	RENATO RAPPA
JPR URSA	37	PO	2/ 1	365	5673	213.4	3.76	SABINO FERREIRA DE FARIA NETO
ATIBAINHA	926	GC3	2/ 1	333	4870	165.1	3.39	RENATO RAPPA
ATIBAINHA	938	GC3	2/ 0	324	4784	169.7	3.55	RENATO RAPPA
CLASSE A3 - de 2 1/2 a 3 anos								
MORRO DOS VENTOS FILIJITAS MEL.	180	PO	2/ 9	365	10623	347.2	3.27	ERNEST OLRICH PRILL
BRAGANCA DEBORA JASPER		PO	2/11	339	9346	334.4	3.58	OLYMPIO A. S. A. STOCKLER
EX AMORETRO STEWART RITAGADE	631	PO	2/ 9	365	9155	309.6	3.38	WILSON DOLIS SANCHES LUCAS
JOSINHA MARS SANTA ONDINA	534	GHO	2/ 8	365	8524	279.3	3.28	ARNALDO MENDES DE OLIV. FILHO E OUT
CELAUDE AGRINDUS		GC1	2/ 9	365	8050	256.1	3.18	AGRINDUS S.A. EMPRESA A. E PASTORIL
CASCAVEL AGRINDUS		GC1	2/10	346	7759	241.3	3.11	AGRINDUS S.A. EMPRESA A. E PASTORIL
CEBOLA AGRINDUS		GC1	2/11	329	7538	235.7	3.13	AGRINDUS S.A. EMPRESA A. E PASTORIL
ATIBAINHA	891	GC1	2/10	359	7496	234.3	3.13	RENATO RAPPA
LYSEL STARBUCK BETHEL	509	PO	2/10	365	7300	276.4	3.89	MARIA DO CEU ROSAS ALONSO
MORRO DOS VENTOS MARS ROMANA	193	PO	3/ 0	365	6750	211.5	3.13	ERNEST OLRICH PRILL
SO KILDA ASTRONAUT		PO	3/ 6	365	6286	225.5	3.58	JOAO FIGUEIREDO FROTA
T.O. INDAIA II ASTRONAUT	443	PO	3/ 8	365	4402	166.6	3.78	MARCIO MESQUITA SERVA
CLASSE B1 - de 3 a 3 1/2 anos								
AMOR AGRINDUS		GHO	3/ 4	365	10479	340.3	3.26	AGRINDUS S.A. EMPRESA A. E PASTORIL
PANDRANA M BETTY JARAGUA TE	446	PO	3/ 5	334	10308	305.7	2.96	DONALD GRABER
PANDRANA N. BETTY JOACABA TE	449	PO	3/ 4	365	9914	304.6	3.07	DONALD GRABER
SUNNYDEND SANDY	339	PO	3/ 3	365	9250	296.5	3.21	ARNALDO MENDES DE OLIV. FILHO E OUT
AVENTURA AGRINDUS		GC3	3/ 5	365	9142	296.2	3.24	AGRINDUS S.A. EMPRESA A. E PASTORIL
A.H.C. PARAGON FLAVIA ASTRO CHIEF		PO	3/ 3	323	8797	293.9	3.34	PARAGON AGROPECUARIA LTDA.
BRINDA AGRINDUS		GC3	3/ 5	309	8463	274.8	3.25	AGRINDUS S.A. EMPRESA A. E PASTORIL
COLOR DYNAMO FINA	2486	PO	3/ 5	365	8167	259.4	3.18	LAIR ANTONIO DE SOUZA
BAS ATIBAINHA		GC2	3/ 4	365	7674	229.1	2.99	RENATO RAPPA
AMBARDEIRA AGRINDUS		GC3	3/ 0	332	7118	221.1	3.11	AGRINDUS S.A. EMPRESA A. E PASTORIL
COLOR CHAIRMAN FLORIANA	2433	PO	3/ 4	340	6040	198.8	3.29	LAIR ANTONIO DE SOUZA
COLOR CHAIRMAN FAETONTA	2493	PO	3/ 3	338	5141	169.2	3.29	LAIR ANTONIO DE SOUZA
BONECA TULIPA	89	PC	3/ 5	341	4962	119.3	2.40	JOAQUIM DE ARRUDA CAMPOS
COLOR OAK STAR DENNA	1823	PO	3/ 5	338	4847	163.6	3.38	LAIR ANTONIO DE SOUZA
CLASSE B2 - de 3 1/2 a 4 anos								
DELAFRIT AGRINDUS		GC4	3/ 8	365	11692	379.5	3.25	AGRINDUS S.A. EMPRESA A. E PASTORIL
COLOR ASTRONAUT FELISBERTA	2290	PO	3/11	332	10395	362.0	3.48	LAIR ANTONIO DE SOUZA
WILMA IMPERIAL L. S. ESPERANCA	190	GHO	3/10	365	9337	304.8	3.26	LAZARO DE MELLO BRANDAO
PLATINA DE BRAGANCA		GC3	3/ 7	365	9239	287.8	3.12	OLYMPIO A. S. A. STOCKLER
POSSE JACINTA SORVETEIRA CAVALIER		PO	3/ 7	350	9206	273.8	2.97	FAZ.S.MARIA DA POSSE AG. E PAST. LT
CORONA LUCIA CAVALIER		PO	3/ 6	333	8740	288.0	3.29	AMILCAR FARIO YAMIN
SIQUARA AGRINDUS		GC3	3/ 9	306	7916	261.9	3.31	AGRINDUS S.A. EMPRESA A. E PASTORIL
COLOR CHAIRMAN FORTUNA	2377	PO	3/ 7	365	7900	262.9	3.33	LAIR ANTONIO DE SOUZA
SZT-ATIBAINHA		PC	3/11	344	7896	229.4	2.91	RENATO RAPPA
A.H.C.PARAGON FLANDEIRA ASTRO SENOR		PO	3/ 6	363	7720	280.4	3.63	PARAGON AGROPECUARIA LTDA.
COLOR DYNAMO FULVINHA	2287	PO	3/ 7	332	6868	235.7	3.43	LAIR ANTONIO DE SOUZA
CONSONT SANCTITATOR SUBLOGEIA	329	PO	3/ 7	335	6686	224.9	3.31	WILSON DOLIS SANCHES LUCAS
EMILY PAINEIRA MEDALION ERNEST.	744	GC1	3/ 8	342	6670	238.1	3.57	JOSE FERREIRA DA COSTA JUNIOR

Colaboração da **Editora dos Criadores Ltda.**

Nome do animal	G.S.	Idade A/M	Dias Lac.	Produções (kg) Leite	Gordura	% Gord.	Proprietário
Colaboração da Editora dos Criadores Ltda.							
MULL-LO FORCESTER CHEVALIER		PO	3/ 6	334	8376	277.3	3.15	[illegible] AGROPECUARIA LTDA.
COLOR [illegible] FORINA	2610	PO	3/ 7	330	6495	209.4	3.22	LAIR ANTONIO DE SOUZA
COLOR [illegible] FLAVIA	2275	PO	3/10	327	5244	144.8	3.11	LAIR ANTONIO DE SOUZA
CLASSE CJ - de 4 a 4 1/2 anos							
[illegible] TE	373	PO	4/ 2	335	10631	316.6	2.93	[illegible]
[illegible] FARM		PO	4/ 4	343	9319	303.4	3.24	[illegible] DE FREITAS
COLOR [illegible]	2142	PO	4/ 3	345	8679	299.9	3.44	LAIR ANTONIO DE SOUZA
[illegible]		BC7	4/ 3	343	8144	237.4	2.91	RENATO ZAPPA
[illegible]	143	PO	4/ 4	349	7765	297.4	3.34	[illegible] DE OLIV. FILHO E OUT
[illegible] TE		PO	4/ 5	343	7317	229.4	3.14	AMILCAR FARID YARED
[illegible]		PO	4/ 3	343	7265	226.4	3.12	JOAO APARECIDO PRETO
[illegible] 799		PO	4/ 5	343	7156	234.2	3.27	RENATO ZAPPA
[illegible] EMB	769	BC2	4/ 8	363	7046	243.2	3.44	JOSE FERREIRA DA COSTA JUNIOR
COLOR [illegible]	2364	PO	4/ 5	303	6779	239.6	3.45	LAIR ANTONIO DE SOUZA
[illegible] FOUNDATION	327	PO	4/ 3	340	6419	243.3	3.48	NELSON [illegible] LOBAS
COLOR [illegible]	2722	PO	4/ 3	336	6454	228.2	3.57	LAIR ANTONIO DE SOUZA
COLOR MILESTONE [illegible]	2730	PO	4/ 3	343	6425	207.6	3.26	LAIR ANTONIO DE SOUZA
COLOR [illegible]	2751	PO	4/ 8	341	5061	178.0	3.52	LAIR ANTONIO DE SOUZA
CLASSE CS - de 4 1/2 a 5 anos							
[illegible]		BC1	4/ 7	365	11044	347.3	3.27	[illegible] S.A. EMPRESA A. E PASTORIL
[illegible] VALIANT	108	PO	4/ 9	365	10326	339.4	3.23	ERNST ULRICH PRELL
[illegible] TE		PO	4/10	365	10163	282.0	2.77	JOAO FIGUEIREDO PRELL
[illegible]		SAO	4/ 7	335	9293	268.9	2.89	JOAO FIGUEIREDO PRELL
[illegible]		PO	4/11	365	8463	341.8	4.08	AMILCAR FARID YARED
[illegible]		BC7	4/10	365	8583	264.4	3.10	[illegible] S.A. EMPRESA A. E PASTORIL
[illegible]	25	PO	4/ 7	365	8536	281.5	3.37	[illegible] DE OLIV. FILHO E OUT
[illegible]	2043	PO	4/ 7	365	8279	279.3	3.37	LAIR ANTONIO DE SOUZA
[illegible]	2036	PO	4/ 7	365	7546	248.0	3.30	LAIR ANTONIO DE SOUZA
[illegible]	79	PO	4/ 9	336	6690	227.7	3.40	FAZENDA E HARAS SAO FRANCISCO
[illegible]	7164	PO	4/ 7	317	6788	210.4	3.10	LAIR ANTONIO DE SOUZA
[illegible]	726	BC1	4/ 8	317	6496	212.2	3.27	JOSE FERREIRA DA COSTA JUNIOR
CLASSE D - de 5 a 6 anos							
[illegible]	40	PO	5/ 2	365	14496	400.5	2.76	ERNST ULRICH PRELL
[illegible]		PO	5/ 4	347	9733	237.0	2.43	FAZ.S.MARIA DA PONTE AG. E PAST. LT
COLOR MAJESTIC [illegible]	65	PO	5/ 1	345	8500	288.6	3.31	FAZENDA E HARAS SAO FRANCISCO
[illegible] 799	35	PO	5/ 2	351	8374	288.1	3.44	FAZENDA E HARAS SAO FRANCISCO
COLOR [illegible]	1047	PO	5/ 1	350	7874	256.1	3.34	LAIR ANTONIO DE SOUZA
[illegible] 1585	9	PO	5/ 4	343	7735	232.4	3.09	[illegible] DE OLIV. FILHO E OUT
CLASSE E - de 6 a 7 anos							
[illegible] TE		PO	6/ 1	343	12054	388.4	3.20	PEDRO CORDE
[illegible]		BC6	6/ 9	343	11380	373.4	3.35	[illegible] S.A. EMPRESA A. E PASTORIL
[illegible] FARM]	391	PO	6/10	342	10790	366.5	3.34	[illegible]
[illegible]		BC3	6/10	365	9485	314.5	3.36	[illegible] S.A. EMPRESA A. E PASTORIL
[illegible]		BC3	6/ 9	335	8844	299.4	3.37	[illegible] S.A. EMPRESA A. E PASTORIL
[illegible]		BC1	6/ 9	365	8182	265.1	3.24	JOSE F. VICTOR DOS SANTOS
[illegible]	650	BC1	6/ 8	337	8057	239.6	2.96	RENATO ZAPPA
[illegible]	621	BC3	6/11	343	6557	223.1	3.44	RENATO ZAPPA
COLOR [illegible]	1549	PO	6/ 7	330	4349	[illegible]	3.27	LAIR ANTONIO DE SOUZA
CLASSE F - de 8 a 10 anos							
[illegible]		BC3	8/ 4	345	10109	333.5	3.30	[illegible] S.A. EMPRESA A. E PASTORIL
[illegible]	30	PO	9/ 6	307	6473	229.0	3.53	JOSE FERREIRA DA COSTA JUNIOR
CLASSE H - acima de 10 anos							
[illegible]	5465	PO	12/ 4	303	9434	307.9	3.26	LAIR ANTONIO DE SOUZA
[illegible]	449	PC	10/ 6	313	7654	394.6	5.15	JOSE FERREIRA DA COSTA JUNIOR
Raça: HOLANDESA - VERMELHO E BRANCO							
CLASSE AJ - de 2 a 2 1/2 anos							
[illegible] FANCY		PO	2/ 4	365	7643	307.0	4.02	HOLANDESA-HEREDICOS A. ESPERENS
ALBERTINA'S [illegible]		PO	2/ 4	365	6013	208.7	3.65	PEDRO CORDE
[illegible]	634	PO	2/ 5	365	5628	171.9	3.06	JOSE APARECIDO COSTA CLARO
ALBERTINA'S [illegible]		PO	2/ 4	336	5016	182.7	3.64	PEDRO CORDE
[illegible]	529	PO	2/ 8	365	4654	126.2	2.90	JOSE APARECIDO COSTA CLARO
CLASSE AS - de 2 1/2 a 3 anos							
[illegible]		BC3	2/ 9	316	7842	274.8	3.51	JOSE GILBERTO BON. DE OLIVEIRA
[illegible]		PO	2/10	343	6468	231.4	3.39	ESP. JOSE VICENTINI
[illegible]	318	BC4	2/ 7	344	4774	134.7	3.62	DANIEL FIGUEIRA CHAVES
[illegible] TE		PO	2/ 4	307	4720	163.0	3.40	ANTONIO DE TOLEDO LARA NETO
CLASSE BJ - de 3 a 3 1/2 anos							
[illegible]	234	BC3	3/ 3	344	5379	189.4	3.51	ANTONIO BASSELI
[illegible]		BC5	3/ 1	335	4700	174.0	3.70	HOLANDESA-ALBERT SLUITJES
[illegible]		BC7	3/ 1	343	3340	141.9	4.22	WALDIR [illegible]
CLASSE BS - de 3 1/2 a 4 anos							
[illegible]		PO	3/ 6	348	8073	277.0	3.13	AMILCAR FARID YARED
ALBERTINA'S [illegible]		PO	3/ 8	335	7942	273.4	3.45	PEDRO CORDE
[illegible]		BC7	3/ 6	363	7732	302.9	3.92	HOLANDESA-HEREDICOS A. ESPERENS
[illegible] TE		PO	3/ 8	365	7588	254.2	3.34	HOLANDESA-HEREDICOS A. ESPERENS
[illegible]		PO	3/ 1	337	5142	204.7	3.97	[illegible]
[illegible] VERDE	137	BC2	3/11	365	5145	178.5	3.47	[illegible]
[illegible] TE		PO	3/11	335	5127	193.2	3.77	[illegible]
[illegible]	334	PO	3/ 9	346	3938	143.4	3.64	[illegible] AGRICOLA LTDA.
CLASSE CJ - de 4 a 4 1/2 anos							
[illegible]		PO	4/ 5	365	6738	204.3	3.03	AMILCAR FARID YARED
[illegible] TE		PO	4/ 3	347	5482	213.6	3.89	AMILCAR FARID YARED
[illegible]		PO	4/ 7	340	4452	208.7	3.72	HOLANDESA-ALBERT SLUITJES
[illegible]		PO	4/ 7	361	4830	189.7	3.40	AMILCAR FARID YARED
[illegible]		BC5	4/ 5	314	4653	156.3	3.33	ESP. JOSE VICENTINI
[illegible] VERDE	30	BC1	4/ 5	365	3344	173.6	3.69	FERNANDO DE SOUZA TOLEDO
CLASSE CS - de 4 1/2 a 5 anos							
[illegible] TE		PO	4/ 6	365	6734	250.3	3.66	AMILCAR FARID YARED
[illegible]	33	PO	4/ 6	328	4371	135.9	3.45	ANTONIO DE TOLEDO LARA NETO
[illegible]	476	PO	4/10	337	3409	119.9	3.51	IRMAOS [illegible] AGRICOLA LTDA.
CLASSE D - de 5 a 6 anos							
[illegible]	16	PC	5/ 3	334	7766	304.9	3.96	HOLANDESA-HEREDICOS A. ESPERENS
[illegible]		PO	5/ 5	363	7751	274.4	3.58	AMILCAR FARID YARED
[illegible]	16	BC1	5/ 5	363	6133	146.1	2.39	[illegible]
[illegible]		PO	5/ 2	329	5679	199.6	3.51	ESP. JOSE VICENTINI
CLASSE E - de 6 a 7 anos							
[illegible]		BC1	6/ 6	365	8458	303.5	3.48	[illegible]

Dicas ao Produtor

EMBRAPA RECOMENDA CUIDADOS NA ADOÇÃO DA INSEMINAÇÃO ARTIFICIAL

O número de fazendas que usam inseminação artificial no Brasil caiu de cerca de 10% para um ou 2%, segundo informação do veterinário Marcos Vetromila, pesquisador do Centro Nacional de Gado de Leite - CNPGL, da EMBRAPA. Especializado em reprodução animal, Marcos relata que uma série de erros faz com que a técnica seja abandonada pelos fazendeiros, motivando a desativação dos botijões de sêmen e voltando a usar o serviço do touro na fazenda.

Vetromila não tem dúvidas quanto à eficiência da inseminação e importância para melhoramento do rebanho de leite. Ele explica que o uso de sêmen permite ao fazendeiro escolher animais já testados, capazes de gerar matrizes mais produtivas.

Entre as principais razões para decadência do sistema de inseminação artificial, Vetromila destaca a falta de assistência técnica e de treinamento adequado dos executores da inseminação artificial. Ele conta o caso de um criador que, precisando buscar nitrogênio para o botijão num município mais distante, guardou as embalagens do sêmen no congelador da geladeira e, consequentemente, além de perder o sêmen, perdeu vários cios das vacas, até que o problema fosse diagnosticado. Esse erro ocorreu simplesmente por falta de informação técnica - comenta Vetromila.

Para Vetromila, a inseminação é uma técnica consagrada, de fácil utilização, mas que só pode ser implantada em propriedades que se preocupem com a produção de alimentos, "porque o cio entra pela boca, somente um animal com alimentação adequada mostra convenientemente o cio" - explica ele.

É por isso que, como primeiro passo para a adoção de inseminação artificial, Vetromila recomenda adoção de um planejamento na produção de alimentos, com implantação de capineiras compatíveis com o rebanho, estabelecimento de pastagens e suplementação na seca, como exemplo a cana e uréia. "Este planejamento - diz ele - deve estar preocupado também com a vaca no período pré-parto, que precisa de boas pastagens e suplementação no período de um ou dois meses antes do parto. Importante: a vaca, neste período, deve estar seca". Esses procedimentos se justificam porque "os primeiros cios após o parto dependem das condições corporais da vaca ao parto, e a inseminação depende do aparecimento do cio".

Outras recomendações - manter, na fazenda, registro reprodutivo, com a data das coberturas, data dos cios, aspecto do muco que é descarregado durante o cio, que deve

ser cristalino e limpo. Realizar exames ginecológicos mensais nas vacas, com assistência de um veterinário. Realizar, também, um controle leiteiro, para estabelecer a seleção genética com base nos animais de maior produção no rebanho.
Só depois de cumprir todos esses itens o fazendeiro deve pensar em usar a inseminação artificial, segundo a recomendação de Marcos Vetromila, que vê, como ponto fundamental para o sucesso da iniciativa, o treinamento dos inseminadores.
"Os melhores resultados de programas de inseminação - conta o pesquisador - são obtidos quando o proprio fazendeiro se dispõe a aprender a técnica de inseminar". Nesse treinamento, Vetromila destaca, como ponto mais importante, a identificação de vacas no cio, o que também se resolve pela introdução de rufiões no rebanho.
Por fim, Vetromila reafirma que o sucesso da inseminação artificial depende da conduta do proprietário na preparação do rebanho e na organização da fazenda como uma verdadeira empresa produtora de leite e bezerro.
Para maiores informações, escrever para EMBRAPA/CNPGL - Setor de Difusão de Tecnologia - Rodovia MG 133 - KM 42 - 36155 - CORONEL PACHECO MG - Telefone. 032/215-8560 - Ramal 153 - Telex 13213157.

Produtos e Serviços

Pastagens terão recomendação de calagem computadorizada

As recomendações técnicas de calagem e adubação para pastagens elaboradas a partir da análise do solo já estão sendo fornecidos aos agricultores de todo o Estado através de um sistema computadorizado elaborado em conjunto pela Coordenadoria de Assistência Técnica Integral (CATI), Instituto Agronômico de Campinas [illegible] Instituto de Zootecnia [illegible] da Secretaria da Agricultura [illegible]
Os técnicos especializados [illegible] e fertilidade do solo da [illegible] do Zootecnia fizeram uma [illegible] belas de recomendação de adubação e calagem para os diversos tipos de pastagens, incluindo áreas exclusivas de leguminosas, capineiras, gramíneas para fenação e [illegible] consorciadas. Estas tabelas, baseadas na análise do solo juntamente com instruções sobre os tipos de fertilizantes, épocas de aplicação e outras, foram transferidas para o computador do Instituto Agronômico ao qual, os parâmetros de adubação e [illegible] foram [illegible] junto com os [illegible] do [illegible]

Nome do animal		G.S.	Idade A/M	Dias Lac.	Produções (kg) Leite	Gordura	% Gord.	Proprietário
CEZAN CRALITA 288 FE		PO	6/ 0	330	3693	143.5	4.67	AMILCAR FARID YARIN
[illegible]		PO	6/10	365	5454	192.9	3.04	LUIZ [illegible]
SAN [illegible] DE LIMA		PO	6/ 3	337	4471	157.6	3.53	ANTONIO DE TOLEDO LARA NETO
[illegible] FE		PO	6/ 7	336	3464	127.2	3.40	AMILCAR FARID YARIN
CLASSE F. - de 7 a 8 anos								
[illegible] DE SÃO SIMÃO		PO	7/ 6	337	3493	115.9	3.27	ANTONIO DE TOLEDO LARA NETO
[illegible] ELBA FASTER DE MOCA		PO	7/ 4	365	3427	107.2	3.36	[illegible]
[illegible] DO MORRO VERDE	126	PO	7/10	331	3706	112.3	3.37	FERNANDO DE SOUZA TOLEDO
[illegible]	83	PO	7/ 4	306	3444	141.4	3.38	[illegible] AGRICOLA LTDA.
CLASSE G. - de 8 a 10 anos								
[illegible] TELSTAR 597		PO	9/10	355	3014	175.1	3.46	[illegible]
[illegible] DO MORRO VERDE	167	PO	9/ 1	365	5060	170.1	3.36	FERNANDO DE SOUZA TOLEDO
[illegible] JASPER	19	PO	8/10	365	4107	172.3	3.70	JOSE APARECIDO COSTA [illegible]
ESTRELLA [illegible]		PO	8/ 3	365	4344	157.2	3.34	[illegible] JUNQUEIRA DE ANDRADE
[illegible]	387	PO	8/ 8	323	4952	145.3	3.46	[illegible] AGRICOLA LTDA.
CLASSE H. - mais de 10 anos								
[illegible] ACE [illegible] RED		PO	12/ 2	332	5610	225.3	4.26	GERALDINO [illegible]
Raça: HOLANDESA - VERMELHO & BRANCO								
CLASSE AA - de 2 a 2 1/2 anos								
[illegible]		PO	2/ 3	365	4870	190.4	3.87	PEDRO CONDE
[illegible] JASPER		PO	2/ 3	365	5134	202.2	3.24	OLYMPIO A. S. A. STOCKLER
[illegible]		PO	2/ 5	365	6548	187.4	2.99	JOÃO RAPOSO DOS REIS
[illegible] JASPER		PO	2/ 4	315	5983	176.6	3.19	JOSE ROBERTO VIVIANI
CLASSE AG - de 2 1/2 a 3 anos								
[illegible]		PO	2/ 9	365	3546	227.4	3.11	OLYMPIO A. S. A. STOCKLER
CLASSE BJ - de 3 a 3 1/2 anos								
[illegible]		PO	3/ 5	365	4901	211.6	3.25	OLYMPIO A. S. A. STOCKLER
CLASSE CJ - de 4 a 4 1/2 anos								
[illegible]		PO	4/ 1	365	10055	390.9	3.67	PEDRO CONDE
[illegible] JASPER		PO	4/ 6	365	10475	354.1	3.37	OLYMPIO A. S. A. STOCKLER
CLASSE CS - de 4 1/2 a 5 anos								
[illegible]		PO	4/ 8	365	7518	233.6	3.64	AMILCAR FARID YARIN
[illegible] FE		PO	4/ 8	208	6271	223.9	3.63	PEDRO CONDE
CLASSE D. - de 5 a 6 anos								
[illegible]		PO	5/ 5	365	8014	280.3	3.55	AMILCAR FARID YARIN
CLASSE E. - de 6 a 7 anos								
[illegible]		PO	6/ 4	352	10516	387.9	3.19	PEDRO CONDE
G. A. S. [illegible]		PO	6/ 2	365	10548	335.3	3.26	OLYMPIO A. S. A. STOCKLER
[illegible]		PO	6/ 9	339	9346	322.8	3.46	PEDRO CONDE
E. S. [illegible] SÃO SEBASTIÃO		PO	6/11	365	9441	372.8	3.25	OLYMPIO A. S. A. STOCKLER
G. A. S. [illegible] RED		PO	6/ 5	365	8558	259.1	3.67	JOSE ROBERTO VIVIANI
CLASSE F. - de 7 a 8 anos								
G.A.S. [illegible] RED		PO	7/ 1	315	6855	253.3	3.77	OLYMPIO A. S. A. STOCKLER
CLASSE H. - mais de 10 anos								
[illegible]		PO	10/ 1	365	8446	319.9	3.79	OLYMPIO A. S. A. STOCKLER
Raça: JERSEY								
CLASSE AA - de 2 anos								
[illegible]		PO	1/11	597	5644	249.5	4.70	ANTONIO CARLOS PINHEIRO MACHADO
[illegible]	105	PO	1/11	332	3179	157.8	5.11	CARLOS EDUARDO ZAMPIERE
[illegible]		PO	1/11	318	3244	155.2	5.25	[illegible]
[illegible]	105	PO	1/11	557	2315	112.3	4.85	CARLOS EDUARDO ZAMPIERE
CLASSE AG - de 2 a 2 1/2 anos								
[illegible]		PO	2/ 1	315	4798	235.1	5.35	ANTONIO CARLOS PINHEIRO MACHADO
[illegible]		PO	2/ 3	332	4235	222.2	5.31	ANTONIO CARLOS PINHEIRO MACHADO
[illegible]		PC	2/ 7	305	3711	257.3	4.29	FAZENDA DO SERVO [illegible] S/A
[illegible]		PC	2/ 1	345	3527	254.7	4.31	FAZENDA DO SERVO [illegible] S/A
[illegible]		PC	2/ 5	255	1759	81.4	4.57	[illegible]
CLASSE BS - de 3 1/2 a 3 anos								
[illegible]		PC	2/11	365	3544	152.3	4.30	ANTONIO CARLOS PINHEIRO MACHADO
[illegible]		PO	2/ 8	302	2774	141.0	4.09	ESCOLA SUP. DE AGR. LUIZ DE QUEIROZ
[illegible] SLEEPING		PO	2/11	275	2195	128.6	5.11	OSCAR EMILIO [illegible]
CLASSE BJ - de 3 a 3 1/2 anos								
[illegible]	1	PC	3/ 5	365	5716	255.5	4.55	[illegible] LTDA.
[illegible]		PO	3/ 3	275	4254	195.6	4.61	OSCAR EMILIO [illegible]
[illegible]	72	PO	3/ 4	365	3331	162.1	5.34	CARLOS EDUARDO ZAMPIERE
CLASSE BT - de 3 1/2 a 4 anos								
[illegible]	16	PO	3/ 6	307	2282	115.0	5.07	[illegible] GUIMARAES
CLASSE CJ - de 4 a 4 1/2 anos								
[illegible] SANTO ANTONIO	45	PC	4/ 4	314	5177	[illegible]	[illegible]	[illegible]
CLASSE CS - de 4 1/2 a 5 anos								
[illegible]	300	PC	4/ 6	365	4500	191.1	4.25	LUIZ HECTOR SAN JUAN
[illegible] SÃO FRANCISCO	33	PO	4/ 9	344	2570	121.6	4.72	CARLOS EDUARDO ZAMPIERE
[illegible]		PO	4/ 9	343	3542	124.8	4.07	[illegible]
CLASSE D. - de 5 a 6 anos								
[illegible]	73	PO	5/11	365	5163	198.9	3.86	LEIF RAGNAR TORSTEN [illegible]
[illegible]	74	PO	5/ 1	364	3522	137.8	3.91	LEIF RAGNAR TORSTEN [illegible]
[illegible]	34	PO	5/ 5	372	2742	169.3	5.15	CARLOS EDUARDO ZAMPIERE
[illegible] SÃO FRANCISCO	36	PO	5/ 4	352	2218	118.2	5.38	CARLOS EDUARDO ZAMPIERE
CLASSE E. - de 6 a 7 anos								
[illegible]		PO	6/10	315	4794	178.8	4.07	[illegible]
[illegible] DE S.FRANC.	10323	PO	6/ 5	315	3611	178.2	4.34	PEDRO DE BARROS NOBI
[illegible]		PO	6/ 0	355	3708	146.3	4.48	FAZENDA DO SERVO [illegible] S/A
CLASSE F. - de 7 a 8 anos								
[illegible]	65	PO	7/ 8	307	4192	185.2	4.42	LUIZ HECTOR SAN JUAN
[illegible] DEL SALE		PC	7/ 3	315	2959	112.3	3.79	[illegible]

Colaboração da Editora dos Criadores Ltda.

Nome do animal	G.S.	Idade A/M	Dias Lac.	Produções (kg) Leite	Gordura	% Gord.	Proprietário

Colaboração da Editora dos Criadores Ltda.

CLASSE H - mais de 10 anos								
LILLYN G. F. RITA	B3	PO	11/10	365	4242	217.7	5.13	SEMENTES E CABANHA BUTIA LTDA.
Raça: PARDA SUÍÇA			Nro. Ords.: 2x					
CLASSE A2 - de 2 a 2 1/2 anos								
TOP ACRES STERLING QUEZY		PO	2/ 5	311	3153	115.3	3.66	ALBERTE VILELA
CLASSE A3 - de 2 1/2 a 3 anos								
MIRAMIE BABBIT KING TE	76	PO	2/ 7	325	3596	118.4	3.29	JOSE APARECIDO COSTA CLARO
CLASSE B2 - de 3 a 3 1/2 anos								
HENRY ACRESS JJD GERMY	381	PO	3/ 3	365	5405	212.5	3.93	AGROPECUARIA ITAPENIRIN S/A
CORONA BELLA HENRY TE	466	PO	3/ 5	365	4787	184.2	3.85	AMILCAR FARID YAMIN
CLASSE B5 - de 3 1/2 a 4 anos								
ME. GOTTA JUBILATION BLINDA		PO	3/10	365	4583	183.2	4.10	ANTONIO CARDOSO LEMOS
CLASSE D - de 5 a 6 anos								
COMENDADOR ARIZONA		PO	5/ 0	352	5739	237.3	4.13	ANTONIO CARDOSO LEMOS
CLASSE E - de 6 a 7 anos								
CORONA CARICIA PERFORMER		PO	6/10	365	3788	143.6	3.79	SEBASTIAO MARINHO DA SILVA
CLASSE F - de 7 a 8 anos								
CORONA JOLLY IMPROVER		PO	7/ 7	333	5076	209.7	4.13	AMILCAR FARID YAMIN
CLASSE G - de 8 a 10 anos								
SAO CARLOS LATA PERFORMER		PO	9/ 0	358	6499	259.8	4.00	ALBERTE VILELA
J.C. JOTAKA STRETCH		PO	9/ 6	324	4355	154.3	3.54	MILTON DIAS FILHO
CORONA LUSA TWIN		PO	9/ 3	307	4336	169.9	3.92	AMILCAR FARID YAMIN
FARMACIA PLURIUS DE SM		PC	8/11	341	3854	143.8	3.75	FAZENDA DO SERVO AGROPES S/A
CLASSE H - mais de 10 anos								
P.S.CURLY		PO	11/ 1	365	6056	240.8	3.99	AMILCAR FARID YAMIN
Raça: PARDA SUÍÇA			Nro. Ords.: 3x					
CLASSE A3 - de 2 1/2 a 3 anos								
BC RITA KING II		PO	2/ 6	365	4847	178.0	3.67	FERNANDO PRADO REMNO
CLASSE B2 - de 3 a 3 1/2 anos								
APN PURITANA KING III		PO	3/ 1	365	8164	302.6	3.71	FERNANDO PRADO REMNO
CLASSE C2 - de 4 a 4 1/2 anos								
CORONA JOLY MEDALIST		PO	4/ 5	365	8090	325.5	4.02	AMILCAR FARID YAMIN
CLASSE D - de 5 a 6 anos								
BC MAISA APACHE		PO	5/10	365	11395	386.2	3.39	FERNANDO PRADO REMNO
REMNO BRUNA STRETCH III		PO	5/ 6	326	5932	204.1	3.44	FRANCISCO PRADO REMNO
CLASSE G - de 8 a 10 anos								
BC FRANCESA EVILO II		PO	9/ 2	365	10049	334.2	3.33	FERNANDO PRADO REMNO
CLASSE H - mais de 10 anos								
INGLESIDE CHIPENA JULINA		PO	14/ 0	307	6137	291.1	4.50	AMILCAR FARID YAMIN
Raça: GUERNSEY			Nro. Ords.: 2x					
CLASSE C2 - de 4 a 4 1/2 anos								
INDIRA PC D'ABADIA	A2-23	BC1	4/ 1	324	5360	254.6	4.74	CUSTODIO CABRAL DE ALMEIDA
CLASSE C5 - de 4 1/2 a 5 anos								
PAX OLINDA LIVIO D'ABADIA	L-198	PO	4/ 8	325	4492	215.4	4.75	CUSTODIO CABRAL DE ALMEIDA
PAX OMEGA LIVIO D'ABADIA	L-203	PO	4/ 6	324	4290	198.0	4.62	CUSTODIO CABRAL DE ALMEIDA
CLASSE G - de 8 a 10 anos								
ESALQ TATTOO ENDRY		PO	8/ 0	365	5426	119.4	2.49	ESCOLA SUP. DE AGR. LUIZ DE QUEIROZ

CNA lança Ruralnet

A confederação Nacional da Agricultura (CNA) colocou em operação um sistema exclusivo de informação "on line", Ruralnet, que interligará ao mesmo tempo, através de computadores, os vários segmentos agrícolas do Brasil. Com capacidade para operar até 64 ligações simultâneas a qualquer hora, a Ruraenet viabiliza a seus usuários consultas a universidades, organizações governamentais, empresas, pesquisadores, centros de estudos, bancos de dados, cooperativas, associações, instituições financeiras, além de contatos entre os participantes do sistema.

Mesmo sendo um sistema altamente sofisticado tecnologicamente, a Ruralnet representa para o pequeno agricultor (hoje com uma série de dificuldades para produzir), a democratização do setor via informação. Para o pequeno produtor o acesso é feito, principalmente, através dos computadores das prefeituras locais. Com o objetivo de permitir utilização simplificada, a rede pode ser acessada por qualquer computador terminal, independente de modelo ou marca.

Quanto aos custos, o sistema admite dois tipos de usuários: pessoas físicas (produtores rurais e outros) e órgãos governamentais, que pagam taxa de inscrição e registro de 10 BTNs fiscais, adquirindo crédito mínimo de 36 BTNs fiscais, correspondentes a 10 horas de uso dos serviços da rede em espaço de tempo a critério próprio. A Ruralnet é centralizada em Brasília.

O outro tipo de usuário é o das pessoas jurídicas (empresas de serviços, implementos, máquinas e insumos), que pagam 2.500 BTNs fiscais para se increverem na Ruralnet e 5.400 BTNs fiscais por 10 horas de utilização da rede. Estes usuários, contudo, podem usar adicionalmente o sistema

Jersey é MAIS Beleza!!!

LICENÇA de SF

para outros fins: promover reuniões de suas filiais, sucursais e agentes em rede particular do Sistema, cujos custos serão menores do que o telefone, fax ou telex e, também utilizar o sistema como Mídia mais adequada para o meio rural. O pequeno produtor tem consulta gratuita.

Eventos de Maio

XXIX EXPOLEITE

De 19 de maio a 03 de junho, no Parque da Água Funda (SP), será realizada a XXIX Exposição de Gado de Leite e Cavalos das Raças Alienígenas.

MANGALARGA

De 23 a 30 de maio, no Parque da Água Branca (SP), será realizada a VI Exposição Especializada do Cavalo Mangalarga Marchador.

XXIV FAPI

De 19 a 27 de maio, em Ourinhos (SP), será realizada a XXIV Feira Agropecuária de Ourinhos.

BOVINOS

Dia 19 de maio, o Instituto de Zootecnia promoverá, na Estação Experimetal de Pindamonhangaba, km 18 da Rod. Pres. Dutra, o leilão de bovinos. Informações pelo telefone (0122) 42.1812.

Inseminação Artificial

De 7 a 11 de maio, o Instituto de Zootecnia realizará, em Andradina (SP), o Curso de Inseminação Artificial e Manipulação de Sêmen. Informações pelo telefone: (0187) 22.3447.

Nome do animal	G.S.	Idade A/M	Dias Lac.	Produções (kg) Leite	Gordura	% Gord.	Proprietário*
Raça: GIR		Nro. Ordn.: 2x					
CLASSE BJ - de 2 a 3 1/2 anos							
JAIMES RAPOSO CAL	PO	3/ 0	309	3254	167.0	5.00	GABRIEL DONATO DE ANDRADE
FB EMPILHADEIRA TALAO	NR	3/ 5	265	3054	120.0	3.93	KENIA AGRICOLA E PECUARIA LTDA.
JAMBEA TRIUNFO CAL	PO	3/ 4	329	2640	124.6	4.72	GABRIEL DONATO DE ANDRADE
JUPETA RANCHEIRO DA CAL	PO	3/ 2	333	2584	121.2	4.69	GABRIEL DONATO DE ANDRADE
F.B. ENLATADA LEGITIMO	PO	3/ 3	339	2566	90.9	3.63	KENIA AGRICOLA E PECUARIA LTDA.
CLASSE BS - de 3 1/2 a 4 anos							
CA SINGA	PO	3/ 8	365	2994	123.3	4.26	JOAO GABRIEL DA COSTA NORONHA
FB ECOLOGIA SAMBURA	NR	3/ 8	346	2876	146.0	5.08	KENIA AGRICOLA E PECUARIA LTDA.
CA SALOCHA	PC	3/ 8	322	2475	102.0	4.12	JOAO GABRIEL DA COSTA NORONHA
F.B. EMILIANA VALENTE	NR	3/ 7	325	1964	91.2	4.64	KENIA AGRICOLA E PECUARIA LTDA.
CLASSE CS - de 4 1/2 a 5 anos							
CACHOPO DE BRASILIA	PO	4/ 5	338	3784	179.8	4.75	FAZ. BRASILIA AGROPECUARIA LTDA.
VAIA OBRESOM DA CAL	PO	4/ 7	359	3670	156.9	4.28	EDUARDO DE ALMEIDA PINTO
CLASSE D - de 5 a 6 anos							
BAGUNCA DE BRASILIA	PO	5/ 8	364	4464	235.6	5.28	FAZ. BRASILIA AGROPECUARIA LTDA.
MEGONGA DE BRASILIA	PO	5/ 2	339	3880	183.6	4.73	FAZ. BRASILIA AGROPECUARIA LTDA.
GANADA STO HUMBERTO	GCI	5/ 7	365	3521	163.6	4.65	JOSE FRANCISCO JUNQUEIRA REIS
CLASSE E - de 6 a 7 anos							
DEATA	GCI	6/ 7	346	3536	157.6	4.46	KENIA AGRICOLA E PECUARIA LTDA.
BREVIDADE	NR	6/ 7	333	3156	165.4	5.24	KENIA AGRICOLA E PECUARIA LTDA.
ALTENOSA DA FARDESTE	PC	6/ 9	315	1750	63.7	3.64	TASSO ASSUNCAO COSTA
CLASSE F - mais de 7 anos							
DIANA DOS POCOES	PO	7/ 6	365	5326	250.6	4.71	ARTHUR SOUTO MAIOR FILIZZOLA
IBATUBA DE BRASILIA	PO	6 10	365	4818	258.5	5.37	FAZ. BRASILIA AGROPECUARIA LTDA.
TANGAA DE BRASILIA	PO	9. 5	353	4604	190.6	4.14	FAZ. BRASILIA AGROPECUARIA LTDA.
VIDAL DE BRASILIA	PO	7/ 6	361	3899	179.2	4.61	FAZ. BRASILIA AGROPECUARIA LTDA.
MAR JAGUNCA EDUCADO	PO	11/ 7	365	3686	161.3	4.38	EDUARDO DE ALMEIDA PINTO
DEMENCIA STO YHUMBERTO	GCI	8/ 7	365	3554	142.3	4.00	JOSE FRANCISCO JUNQUEIRA REIS
MATRIZ DOS POCOES	PO	9/ 7	329	3541	158.3	4.46	ARTHUR SOUTO MAIOR FILIZZOLA
C.A CARTAMUSA	PC	7/ 6	334	3442	141.4	4.11	JOAO GABRIEL DA COSTA NORONHA
ESTAMPA ST. HUMBERTO	GCI	7/11	309	3378	134.9	3.99	JOSE FRANCISCO JUNQUEIRA REIS
RADIOSA	NR	12/11	364	3009	124.2	4.46	KENIA AGRICOLA E PECUARIA LTDA.
CONICADA	PC	9/ 4	315	2936	138.6	4.72	LUIZ FELIPE DE LEMA VIEIRA
AUSTRIA DA FARDESTE	PO	9/11	365	2694	103.2	3.83	TASSO ASSUNCAO COSTA
LIBERDADE DA FARDESTE	PC	8/ 9	365	2638	114.7	4.38	TASSO ASSUNCAO COSTA
DELICIA DA FARDESTE	PC	8/ 9	365	2371	116.8	4.93	TASSO ASSUNCAO COSTA
URBANA	NR	9/11	309	2262	109.0	4.61	KENIA AGRICOLA E PECUARIA LTDA.
DEMORA DA FARDESTE	PC	8/11	345	2258	95.1	4.21	TASSO ASSUNCAO COSTA
Raça: GIR X HOL. (GIROLANDO)		Nro. Ordn.: 2x					
CLASSE A - Até 2 anos							
PTB PORTELA BP 52	PM	2/10	365	3856	137.5	3.99	PAULO DE THARSO BITTENCOURT
CLASSE BJ - de 2 a 3 1/2 anos							
PTB CARNAUBA BHS-611	MRZ	3/ 5	365	3310	133.3	4.02	PAULO DE THARSO BITTENCOURT
PTB CLINIA 11108	MRZ	3/ 0	365	2561	123.3	3.74	PAULO DE THARSO BITTENCOURT
PTB CEBOLA BB-213	MRZ	3/ 4	365	2914	115.5	3.96	PAULO DE THARSO BITTENCOURT
CLASSE CJ - de 4 a 4 1/2 anos							
PTB GRAFICA BP10	PM	4/ 2	365	4219	127.1	3.01	PAULO DE THARSO BITTENCOURT
PTB BEGONIA 31260	MRZ	4/ 1	356	4133	175.2	4.24	PAULO DE THARSO BITTENCOURT
PTB BARESIA BP-2147	MRZ	4/ 1	365	2681	108.1	4.02	PAULO DE THARSO BITTENCOURT
CLASSE CS - de 4 1/2 a 5 anos							
PTB BUTTERFLY 55P	PM	4/ 6	365	3556	142.9	4.02	PAULO DE THARSO BITTENCOURT
CLASSE F - mais de 7 anos							
PTB AUSENCIA 6AP	NR	8/ 7	365	4140	158.3	3.82	PAULO DE THARSO BITTENCOURT

Colaboração da **Editora dos Criadores Ltda.**

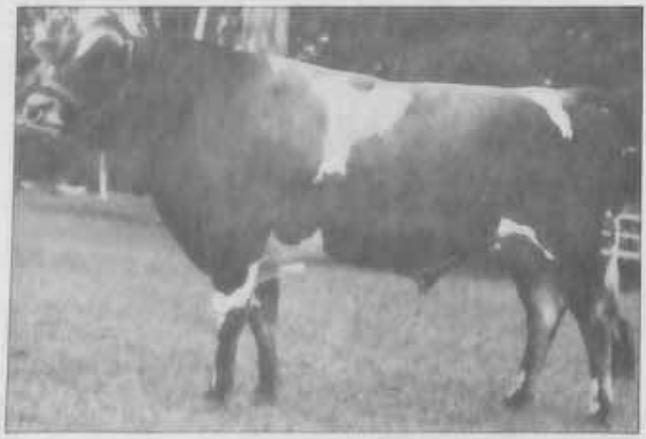

MAJOR GREAT REY

Jersey é MAIS Raça !!!

Código da Vaca	Nome da vaca	Nº. da Registro	Dias do Controle	Data do Parição	Intervalo entre partos

Colaboração da Editora dos Criadores Ltda.

Raça: PIRCRUZA — Arq. Orig.: 2r

CLASSE AA - de 3 a 3 1/2 anos								
LEONA MI D'ARAUJO	Bm-178	AA	3/ 4	321	4044	195.2	4.58	CASTORIO CABRAL DE ALMEIDA
CLASSE BB - de 3 1/2 a 4 anos								
BABAS CESPA		BB	3/ 9	345	4029	174.2	4.32	LILY MONIQUE DE CARVALHO
CLASSE C - de 3 a 6 anos								
GIRI DA D'ARAUJO	AJ-20	AA	5/ 4	329	4894	227.4	4.64	CASTORIO CABRAL DE ALMEIDA
CLASSE F - mais de 7 anos								
FLORA DA D'ARAUJO	AM-85	AA	7/ 3	317	5134	227.3	4.43	CASTORIO CABRAL DE ALMEIDA
SANTA RO PICCA PAU ARAMELO	AM-2032	AA	9/ 5	384	3319	154.4	4.65	CASTORIO CABRAL DE ALMEIDA

Raça: NELORE — Arq. Orig.: 2r

CLASSE AA - de 3 a 3 1/2 anos								
VILORIOSA		PC	3/ 5	329	1200	64.5	5.00	GABRIEL D.MORAES-COLONIAL AGROPEC.
CLASSE BB - de 3 1/2 a 4 anos								
JULIETA		PO	3/ 8	313	1477	85.0	5.00	GABRIEL D.MORAES-COLONIAL AGROPEC.
CLASSE F - mais de 7 anos								
[illegible]		PO	9/ 0	365	2000	143.1	4.90	GABRIEL D.MORAES-COLONIAL AGROPEC.
[illegible]		PO	9/ 0	350	2377	171.0	5.12	GABRIEL D.MORAES-COLONIAL AGROPEC.
[illegible]		PC	8/ 6	324	1399	80.0	4.28	GABRIEL D.MORAES-COLONIAL AGROPEC.
[illegible]		GC	7/ 4	331	1783	86.0	4.95	GABRIEL D.MORAES-COLONIAL AGROPEC.

Raça: MESTIÇA — Arq. Orig.: 2r

CLASSE F - mais de 7 anos								
PIRCRA R-5	0065	MM	9/ 0	365	8963	276.0	5.56	PELUCHON SOARES PEREIRA
PERLA		MM	9/ 0	330	4244	154.2	5.63	PELUCHON SOARES PEREIRA
PURIS SILVA R-4	210	MM	9/ 0	332	4326	159.2	5.77	PELUCHON SOARES PEREIRA
[illegible]		MM	8/10	345	4133	155.5	5.73	PELUCHON SOARES PEREIRA
[illegible]		MM	9/ 0	314	3923	152.3	5.88	PELUCHON SOARES PEREIRA
FLORA R-4		MM	8/11	355	3429	87.4	5.34	PELUCHON SOARES PEREIRA
[illegible]		MM	8/11	314	3343	45.2	5.84	CARLOS ROBERTO PINTO RONTEIRO

LIVRO DE ESCOL

Produtoras que, no SCL da ABC, tiveram seus nomes inscritos no Livro de Escol, ou sejam, as produtoras que alcançaram LM em 305 dias com uma nova parição dentro de 427 dias.

Código da Vaca	Nome da vaca	Nº. do Registro	Data do Controle	Data da Parição	Intervalo entre partos
14 Raça rebanho: AGRIMUS S.A. EMPRESA A. E PASTORIL Codigo: 00410					
1040898	AVICULTURA AGRIMUS	BP-191125	13/01/90	16/12/89	345
1040839	CORITIMA AGRIMUS	MA/BP-202131	13/01/90	13/12/89	360
914297	GAMONA AGRIMUS	BP-176766	13/01/90	26/12/89	348
922302	GREYTIRA AGRIMUS	BP 186372	13/01/90	20/12/89	360
936696	LOTERIA AGRIMUS	BP-176818	13/01/90	14/12/89	343
939546	ORETE AGRIMUS	RAJ-3978	13/01/90	18/12/89	423
15 Raça rebanho: PECUARIA ADAMAS LTDA. Codigo: 00447					
839966	BELARIA SAO QUIRINO	207	GMB/2238	09/01/90	14/12/89	387
909267	KELENICA SAO QUIRINO	30	RAJ-3748	09/01/90	30/12/89	373
1037423	JAMBRUNHA SAO QUIRINO	120	MA/BP-201938	09/01/90	07/12/89	355
1037382	JUDICIONA SAO QUIRINO	72		09/01/90	09/12/89	360
1037445	BB ANTONIA TERENCE EDITORA	747	B-103445	09/01/90	17/12/89	361
16 Raça rebanho: FAZ.S.MARIA DA POSSE AG. E PART. LT Codigo: 01594						
1031091	SORRIDO VALIANT DELLA TOTA		B-108763	23/01/90	09/01/90	405
1028071	POSSE RAMPONA VIANNA SIMON		B-103816	04/01/90	20/12/89	475
898881	POSSE VERONICA NAMBICA ACE		B-85429	31/01/90	10/01/90	417
17 Raça rebanho: JOAO FIGUEIREDO FROTA Codigo: 01740						
979739	FAIR HILL TRADITION FAGLIO		B-108883	23/01/90	13/01/90	360
1042488	GRANDANTA ACHILLES GA		SMB-3305	23/01/90	26/12/89	339
794279	BB ALTONIA FRONTY		B-70112	23/01/90	02/01/90	410
18 Raça rebanho: LAIR ANTONIO DE SOUZA Codigo: 01799						
844139	COLOR FERO BANCA	1041	B-83373	20/01/90	12/01/90	425
754353	COLOR TRIANGULO BERGAMOTA ELEY	1009	B-67984	20/01/90	11/01/90	379
19 Raça rebanho: JACOB ANDER BUTTLH Codigo: 01831						
1033365	CAMBECA PEDRO PEREIRA PAU D'ALHO		RAJ-4790	08/01/90	12/12/89	413
1032613	P.D'ALHO CAICARA SINGR PASTORIA		B-103283	08/01/90	20/12/89	399
20 Raça rebanho: MANUEL E JOSE J. S. R. DOS REIS Codigo: 02941						
806942	MARAVILHA JOBATINA ENCRADO		B-929	05/01/90	04/12/89	421
21 Raça rebanho: FAZENDA DA TORRE LTDA. Codigo: 03816						
614106	RENATA ANDRADERES		BP-87164	04/01/90	19/12/89	326

Sêmen Bovino

De 22 a 25 de maio, o Instituto de Zootecnia, promoverá o Curso Sobre Tecnologia de Sêmen Bovino em Nova Odessa (SP) informações pelo telefone (0194) 66.1410

Expoleilões

Bauru – Com a arroba do boi gordo corrigindo a inflação ao longo do mês de fevereiro, os negócios com o gado para cria e engorda continuam aquecidos. A oferta de animais, no entanto, tem caído, com os pecuaristas aguardando novas definições políticas e econômicas. No dia 10, o leilão realizado pelo Programa conseguiu manter um bom volume de negócios, comercializando 1.540 cabeças por NCz$ 6,203 milhões, média geral de NCz$ 4.028.

No sábado seguinte, 17 de fevereiro, o Programa registrou uma queda no número de animais comercializados para 941. O leilão faturou NCz$ 5,100 milhões, média de NCz$ 5,420. A maior já registrada em Bauru este ano.

As médias por categoria no leilão do dia 10 foram as seguintes: fêmeas Nelore de 8 a 10 meses, NCz$ 2.734; de 12 a 15 meses, NCz$ 2.524, de 15 a 18 meses, NCz$ 3.300; de 24 a 30 meses, NCz$ 4.650; com mais de 36 meses, NCz$ 5.060. Machos de 5 a 8 meses saíram a NCz$ 3.550; de 8 a 10 meses, NCz$ 3.931; de 10 a 12 meses, NCz$ 4.204; de 12 a 15 meses, NCz$ 4.439, de 15 a 18 meses, NCz$ 4.772; de 18 a 20 meses, NCz$ 4.900; de 20 a 24 meses, NCz$ 5.100, com mais de 36 meses, NCz$ 7.800. Os machos anelorados de 5 a 8 meses tiveram preço médio de NCz$ 2.810; de 15 a 18 meses, NCz$ 3.815, de 30 a 36 meses, NCz$ 6.250, com mais de 36 meses, NCz$ 6.700, machos mestiços de 12 a 15 meses, NCz$ 2.501; de 15 a 18 meses, NCz$ 3.500; com mais de 36 meses, NCz$ 6.750. Um lote de machos Canchim de 20 a 24 meses valeu NCz$ 5.700, por cabeça.

Já no dia 17, as médias foram: fêmeas Nelore de 5 a 8 meses, NCz$ 2.900, de 8 a 10 meses, NCz$ 3.150; de 10 a 12 meses, NCz$ 2.950; de 12 a 15 meses, NCz$ 2.883; de 24 a 30 meses, NCz$ 4.850; com mais de 6 meses, NCz$6.880. Machos Nelore de 5 a 8 meses saíram a NCz$ 4.682, de 8 a 10 meses, NCz$ 5.250; de 10 a 12 meses, NCz$ 4.640; de 15 a 18 meses, NCz$ 5.700, de 20 a 24 meses, NCz$ 6.900, de 24 a 30 meses, NCz$ 7.625, de 30 a 36 meses, NCz$ 8.150, machos anelorados de 8 a 10 meses, NCz$ 4.484; de 18 a 24 meses, NCz$ 4.650. Vendas dirigidas por Daniel Bilk Costa.

Para abril, o Programa planeja promover, além dos leilões semanais de gado de corte, um leilão mensal de gado leiteiro e equinos em Bauru

Presidente Prudente –

Presidente Prudente – Apenas 659 animais foram negociados no leilão de gado geral do dia 5 de fevereiro. O faturamento final foi de NCz$ 3,549 milhões, média de NCz$ 5.386. Estas as medias para as categorias mais significativas: machos Nelore de 18 a 24 meses, NCz$ 6.192; de 24 a 36 meses, NCz$ 7.670; cruzados Nelore x Aberdeen, de 24 meses, NCz$ 6.650; mestiços de 12 a 18 meses, NCz$ 2.842; de 18 a 24 meses, NCz$ 3.896; de 24 a 36 meses, NCz$ 7.100. Fêmeas Nelore de 12 a 18 meses saíram a NCz$ 2,334; de 18 a 24 meses, NCz$ 4.452. Realização: Raça Empreendimentos. Leiloeiro: Eduardo Gomes.

No dia 12, nova venda de gado geral conseguiu reunir oferta bem mais numerosa. Foram 1.257 cabeças vendidas por NCz$ 5,413 milhões, média de NCz$ 4.386. Média para machos: Nelore até 12 meses, NCz$ 3.300; 18 a 24 meses, NCz$ 6.234; mestiços de 12 a 18 meses, NCz$ 3.771; 18 a 24 meses, NCz$ 5.478; de 24 a 36 meses, NCz$ 5.064. Fêmeas Nelore até 12 meses saíram a NCz$ 2.441; de 18 a 24 meses NCz$ 4.086; de 18 a 24 meses, NCz$ 3.259. Realização Raça Empreendimentos. Leiloeiro, Eduardo Gomes.

Araçatuba – Rendeu NCz$ 6,134 milhões o Leilão Programa de gado de corte, realizado a 3 de fevereiro, onde foram vendidas 1.587 cabeças. Estas as médias. Fêmeas Nelore de 10 a 18 meses, NCz$ 2.736. Machos Nelore de 5 a 8 meses, NCz$ 3.200; de 10 a 12 meses, NCz$ 4.117; de 12 a 15 meses, NCz$ 4.868; de 15 a 18 meses, NCz$ 3.200; de 18 a 20 meses, NCz$ 5.333; de 20 a 24 meses, NCz$ 6.500; de 24 a 30 meses, NCz$ 7 mil. Machos cruzados de 5 a 8 meses, NCz$ 2.185; de 8 a 10 meses, NCz$ 2.649; de 10 a 12 meses, NCz$ 2.807; de 12 a 15 meses, NCz$ 3.184; de 15 a 18 meses, NCz$ 3.783; de 18 a 20 meses, NCz$ 4.624; de 20 a 24 meses, NCz$ 4.050; de 24 a 30 meses, NCz$ 5.700; de 30 a 36 meses, NCz$ 6.516. Mestiços de 10 a 15 meses, NCz$ 3.440 e de 18 a 20 meses, NCz$ 5.600 e de 20 a 24 meses, NCz$ 6.151.

Na semana seguinte, 10 de fevereiro, outro leilão da Programa, em Araçatuba, vendeu 1.843 cabeças, por NCz$ 8.247 milhões. Estes os preços médios: machos Nelore de 5 a 8 meses, NCz$ 4.270; de 8 a 10 meses, NCz$ 4.239; de 15 a 18 meses, NCz$ 5.594; de 18 a 20 meses, NCz$ 6.216; de 20 a 24 meses, NCz$ 7 mil; de 30 a 36 meses, NCz$ 8.300. Machos cruzados de 5 a 8 meses, NCz$ 2.263; de 8 a 10 meses, NCz$ 2.741; de 10 a 12 meses, NCz$ 3.133; de 12 a 15 meses, NCz$ 3.640; de 15 a 18 meses NCz$ 3.978; de 18 a 20 meses, NCz$ 5.217; de 24 a 30 meses NCz$ 6.725. Leiloeiro Lourenço Campo.

Barretos – Apurou NCz$ 4.830 milhões o 17º Leilão de gado de corte realizado no Parque de Exposições de Barretos dia 1º de fevereiro. Ao todo foram negociados 1.011 cabeças a média de NCz$ 4.777. Estas as médias: machos Nelore de 18 a 24 meses NCz$ 6.800; de 20 a 30 meses NCz$ 6.361

Nome do animal	G.S.	Idade A/M	Dias Lác.	Produções (kg) Leite	Gordura	% Gord.	Proprietário
01 Nome rebanho: ANILENE FARID TABIN				Codigo: 03964			
766899 CORONA WEBBIE JASPER				BA-7892	12/01/90	21/11/89	332
806455 CORONA FRANCINEIDE HARRY				8922	12/01/90	12/12/89	306
770841 CORONA JONES VURSEON				BA-7992	12/01/90	13/11/89	331
804497 CORONA LOTTE SPIRNER				BA-7940	12/01/90	13/11/89	319
917095 CORONA MARIAN REMARLACE				BA-9860	12/01/90	02/12/89	369
877720 CORONA PAULIE CAVALIER TE				BA-10432	12/01/90	26/11/89	383
743336 CORONA ZINGARA MEDALIST				7821	12/01/90	31/12/89	373
02 Nome rebanho: NELSIO EMPREENDIMENTOS RURAIS LTDA				Codigo: 04972			
1020067 NELSIO NEMESIS IRENIA BOYNOBEX 776				B-101112	17/01/90	31/10/89	425
03 Nome rebanho: ROSARIO AGROPASTORIL LTDA.				Codigo: 08346			
945352 OFF BARDIA VERDE VALIANT TE 434				B-95916	17/01/90	22/12/89	351
04 Nome rebanho: CARLOS ALBERTO J. LOHMANN				Codigo: 06370			
805741 FRANCIS KERNEIRA JOHN BRAVO	385			B-76269	20/01/90	26/12/89	384
05 Nome rebanho: GERALDINO BATAL NABUREINA				Codigo: 06631			
879297 ONE IRANA GOBI RED BAON				BB-9432	02/01/90	10/11/89	380
06 Nome rebanho: BAYDEE KEUTEBEJIAN				Codigo: 08707			
875645 JANNAON GAY TOBAL VIRGINEA	777			SP-201629	31/01/90	04/01/90	414
07 Nome rebanho: ALEXANDRE HUSEMANN DA SILVA				Codigo: 08796			
831769 ELIANA HIGH STAR PERRODASU				SP-164114	26/01/90	01/01/90	334
08 Nome rebanho: HARIO ALEXANDER SESSLER				Codigo: 08877			
961124 CARMELIA MALO				SP-193054	21/01/90	15/01/90	351
09 Nome rebanho: LAZARO DE MELLO BRUNNAO				Codigo: 08893			
1035495 REGINA MARVIN IDEELLY STA. ESP.	240			SBERNAJ-4925	18/01/90	21/12/89	360
1035724 RIA. EGP. PORGANDA CULTURA	169			B-104972	18/01/90	17/12/89	413
10 Nome rebanho: GABRIEL E SERGIO GIRNO				Codigo: 08982			
879490 MALEIRADRA DIERA DOCE TERRASA	472			SP-210172	29/01/90	18/01/90	399
1026891 TERRASA VEERATI BARDIA LEMBA	2091			B-100552	22/01/90	10/12/89	411
11 Nome rebanho: FAZENDAS INTERNARO LTDA.				Codigo: 09008			
1032356 NERANTE ATLAS BOUNNAA	958			B-97373	10/01/90	01/01/90	401
854204 SUT SUREENA SHEILA 731 TE	570			B-75042	10/01/90	04/01/90	347
12 Nome rebanho: PARAGON AGROPECUARIA LTDA.				Codigo: 09351			
936324 A.H.C. PARAGON FARMACIA SUP. BARAO				B-95175	22/01/90	09/12/89	346
13 Nome rebanho: AFONSO NOGUEIRA DE FREITAS				Codigo: 09385			
983219 ALUMBRAGE BRAHMA ESPORTIVA				B-97153	04/01/90	09/12/89	340
14 Nome rebanho: RENATO RAPPA				Codigo: 09717			
955191 864 ATIBAIAINA				JR-201145	30/01/90	12/01/90	416
15 Nome rebanho: ELYKPID A. G. A. STOCKLER				Codigo: 09784			
906481 BRAHMANA BATERIA MAPLE				BA-9906	17/01/90	19/12/89	332
1034890 BRAHMANA BAND CAVALIER				B-12090	17/01/90	16/12/89	343
829676 CAMPO VERDE BRINGE VIELLE				BA-6896	17/01/90	15/12/89	426
16 Nome rebanho: BERNAL ANTONIO BRIOTTO				Codigo: 09836			
1035249 DAO ESTRELTA FUBRA FRODIY	31			B-93939	04/01/90	05/12/89	342
894567 IMPERIAL S.MARQUIS VALENT	61			B-40405	04/01/90	25/12/89	393
17 Nome rebanho: SERENITTO E CAMARGO BUTIA LTDA.				Codigo: 09849			
861260 FANCY TITLE DO BUTIA	332			17871-C	09/01/90	26/12/89	416
1039136 FOCLAND BAINT DO BUTIA	328			20480-C	09/01/90	25/12/89	348
18 Nome rebanho: FERNANDO ARENS KIEHL E BU				Codigo: 10065			
973633 JELA EDIPO JERK				SP-202.639	22/01/90	29/11/89	332
19 Nome rebanho: SANTO MARCHANTO				Codigo: 10340			
1031384 FULETA LINDY MARCHANTO	413			199799	30/01/90	04/12/89	380
20 Nome rebanho: MARIA DO CEU ROSAS ALCANO				Codigo: 10413			
889608 CALBAN PERRUNDER CELIA	23			B-79538	09/01/90	05/11/89	373
21 Nome rebanho: ALBERTO VILELA				Codigo: 10835			
1004972 B. KRAT IMPRAVER BRAHMA				207613	26/01/90	17/05/89	343
1019201 BAO CARLOS MAGEIRA PERRUNDER				208301	26/01/90	21/08/89	330
1004981 TOP ACRES DU JEAN				204875	26/01/90	16/05/89	343
22 Nome rebanho: KOLBERA-HERALDO H.J. BIRMAN E CO				Codigo: 10961			
904392 AMOR VALENCIA STARDUST				10991-C	23/01/90	16/08/89	330
1023213 ALERTE BIRMAN.				BR-804366	23/01/90	26/08/89	333
944947 MARIA BIRMAN				SP-205997	23/01/90	25/10/89	384
23 Nome rebanho: KOLBERA-HERALDO A. WOPENEIS				Codigo: 10995			
982733 FARRISTA JASPER DA GUERLAIA				SP-192816	11/01/90	26/12/89	342

Colaboração da Editora dos Criadores Ltda.

machos mestiços de 18 a 24 meses, NCz$ 4.232; fêmeas Nelore de 8 meses, NCz$ 1.800; fêmeas Nelore de 12 a 14 meses, NCz$ 2.430.

Comprando grande parte dos produtos da Agropecuária CFM, Sebastião Rodrigues da Cunha foi, disparado, o principal investidor, desembolsando NCz$ 2,327 milhões.

Fundação ABC - órgão de pesquisa com defensivos agrícolas

Após longos estudos e debates internos, em 1989, a Fundação ABC, entidade formada por produtores da Cooperativa Central de Laticínios do Paraná Ltda., sediada em Castro, solicitou ao Ministério da Agricultura, o seu reconhecimento como empresa apta a estudar produtos químicos em caráter oficial.

Após estudar o processo, inspeção das instalações de Carambeí, Castrolanda, Arapoti e Tibagi, e averiguação da capacidade do corpo técnico do grupo ABC, o M.A., publicou em 5 de janeiro de 1990, no Diário Oficial da União a seguinte resolução:

Secretaria Nacional de defesa agropecuária
Secretaria de Defesa Sanitária Vegetal
Portaria nº 70, de 13 de Setembro de 1989

O SECRETÁRIO DE DEFESA SANITÁRIA VEGETAL, Substituto, usando das atribuições que lhe confere o art. 90, itens I e III do Regimento Interno da Secretaria Nacional de Defesa Agropecuária e tendo em vista o disposto no item III, Inciso 19 das normas para registro de produtos Fitossanitários, aprovadas pela portaria SDSV/N. 06, de 08.02.85 e o que consta do processo MA 21034-003243/88, Resolve:

Art. 1º *- Credenciar a Fundação ABC para Assistência e Divulgação Técnica Agropecuária, sito à Avenida dos Pioneiros nº 1540, Carambeí-Castro-PR, para na qualidade de Entidade de Pesquisa, proceder ensaios experimentais de praticabilidade e eficácia agronômica de produtos fitossanitários.*

Art. 2º *- O presente credenciamento será válido pelo prazo de 5 (cinco) anos.*

Art. 3º *- Esta Portaria entra em vigor na data de sua publicação.*

É pois com satisfação que os produtores filiados a CCLPL devem receber a notícia acima, o que mostra a capacidade e alto nível técnico alcançado pela pecuária na região e a extraordinária capacidade de trabalho demonstrado por essa gente. Aceitem cumprimentos desta Editora

Codigo da Vaca	Nome da vaca	Nº. de Registro	Data do Controle	Data de Parição	Intervalo entre partos
Colaboração da Editora dos Criadores Ltda.					
** Nome rebanho: HOLAMBRA-WILLIEBRORDUS GROOT		Codigo: 11061			
955556	WILLYS BRIGITE 9	HBB-B-93644	02/01/90	09/12/89	338
** Nome rebanho: OSCAR EMILIO WELKER JUNIOR		Codigo: 11134			
975371	PANTERA SOLDIER DE SAO FRANCISCO	17143-C	22/01/90	16/12/89	358
** Nome rebanho: JOSE EUSTAQUIO MESQUITA		Codigo: 11347			
852813	PERSIA DOS POCOES	U-7905	16/01/90	30/12/89	418
** Nome rebanho: JOSE ROBERTO VIVIANI		Codigo: 11525			
979074	CORONA MARILIA DARGO	BB-10830	20/01/90	17/01/90	389
** Nome rebanho: AGROPECUARIA ITAPEMIRIM S/A		Codigo: 11592			
1031171	TOMPATH JC NIGHLITE 104	PS-207516	24/01/90	24/08/89	370
1030680	WINDY ACRESS ANNY KMD GENE 383	PS-206718	24/01/90	30/07/89	408
** Nome rebanho: HOLAMBRA-W. DOMHOF		Codigo: 11649			
1038826	OLINDA ELEVATION BHS	SP-189607	24/01/90	24/12/89	367
Colaboração da Editora dos Criadores Ltda.					

CAMILO COLA

AGROPECUÁRIA
ITAPEMIRIM S.A.

Animal POI Top Acres Titan Emerson

Mãe – Norvic Elegant Empryss

Pai – Lar-le Stretch Titan OCS

Fazenda Pindobas V.G.
Rodovia Pedro Cola- ES 166 - Km 8 Venda Nova do Imigrante ES CEP 29.370
Telefones: (027) 546.1240 - 546.1110 - 546.1287 Telex (027)6000 Caixa Postal 011

Colaboração da Editora dos Criadores Ltda.

Raça: HOLANDESA - PRETO E BRANCO

FAZENDA PARAISO S/A . Controle em 05/01/90
SAO JOAO DA B. VISTA, SP.
3 ordenhas.

Nome da vaca		G.S.	Idade a/m	Dias Lacta.	Produção Na lacta.	No cont.	% Gord.
P LEBRE RELIANCE	1433	PO	6/ 6	44	984	27.1	3.48
P MARGELITA BILLIAN	1540	PO	5/ 9	42	1104	14.0	3.59
P IDALISCA GRANDIA	1577	PO	3/ 7	21	519	31.5	3.29
P CASCA CASCADE	1647	PO	3/ 9	21	544	26.0	3.38
P PALMA ANDAMASKA	1942	PO	2/ 8	45	1018	22.0	3.91
P PALOMA JUSTIN	2012	PO	2/ 5	41	709	22.1	3.00
P PALMAFORTE WILLABRATION	1983	PO	2/ 4	149	5578	24.9	3.21
P PALOMA NARANASKA	1988	PO	2/ 4	144	5858	30.1	3.47
P PANAMEI GAY	1999	PO	2/ 3	37	934	27.9	3.31
P PANTERA MAPLE	1996	PO	2/ 7	34	962	28.5	3.30
P PAPAIA	1998	PO	2/ 3	147	3378	22.6	3.48
P PAPOLATA MADE	1999	PO	2/ 3	117	2499	21.1	3.22
P PAPOLEIRA MADE	1990	PO	2/ 7	48	1138	17.8	2.86
P PARTIDINA MAPLE	2015	PO	2/ 3	35	1004	28.7	3.48
P PARADISIANA JOE	2023	PO	2/ 1	147	2985	20.1	3.37
P PAREL DE GRANDIA	2024	PO	2/ 0	174	4226	23.1	3.08
P PARCEIRA WELLOGRATION	2027	PO	2/ 0	179	3665	21.2	3.36
P PARTICOLA JOE	2032	PO	2/ 0	148	3784	25.2	3.07
P PASSITIVA BARNET	2041	PO	2/ 0	138	3354	22.9	3.49
P PASTORA FORD	2044	PO	2/ 0	190	4116	20.2	3.38
P PATRICIA STARDOUT	2046	PO	2/ 6	149	3383	20.0	3.34
P PEDRINHA JOE	2061	PO	1/10	140	2996	21.3	3.10
P PELICA LAURIE	2062	PO	2/ 4	54	1154	24.7	3.07
P PENA BECKWORTH	2070	PO	2/ 0	84	812	24.3	3.70
P. CALANGA ROBERT JUNIOR	470	PO	13/10	47	1479	23.0	3.36
P. ESCOTSMAN IVANHOE STAR	741	PO	11/ 3	191	6158	36.2	3.21
P. GALANTINA ASTRO	954	PO	9/ 6	175	4187	32.6	3.33
P. HOBOA STARDUST	1037	PO	9/ 2	140	4639	33.0	3.78
P. ARCANGELA MAPLE PAL	1050	PO	9/ 1	45	1060	36.9	3.16
P. GAMOSINA MAPLE PAL	1057	PO	9/ 0	80	2607	29.5	3.33
P. IARINA CENTARDO	1209	PO	7/11	40	1236	30.0	2.99
P. INDIRETA ELEGO	1116	PO	7/11	270	6154	24.7	3.91
P. INSANTA ASTROMANT	1142	PO	8/ 4	75	2290	32.1	3.19
P. INSTRUMENTISTA ELEGO	1147	PO	8/ 0	149	5673	27.6	3.10
P. INFECTA STARDUST	1154	PO	8/ 7	183	5473	23.9	3.27
P. INTEGRAL LEROI		PO	8/ 4	35	840	24.0	3.29
P. INTRANCADA ELEGO	1174	PO	8/ 3	61	1758	33.0	2.94
P. IMPURIDADE LEGAL	1215	PO	7/10	97	1935	16.9	3.04
P. JARDINEIRA RELIANCE	1338	PO	6/ 8	344	7443	22.1	3.39
P. JAQUETA BADE RITE	1432	PO	6/ 8	259	7676	33.5	3.42
P. JAQUEI BILLIE	1220	PO	7/ 4	224	4289	20.6	3.40
P. LARANJA ROUTEMAKER TE	1391	PO	6/ 4	173	5116	22.5	3.11
P. LATICE WILLIE	1417	PO	5/11	285	9481	26.6	3.77
P. LAUREA FICALDO	1424	PO	6/ 3	161	4410	27.2	3.51
P. LEBACA ELEGO	1434	PO	6/ 3	87	2044	24.7	3.33
P. LEGALISTA ELEGO	1435	PO	6/ 5	141	4080	29.9	3.89
P. LEGISLATIVA ELEGO	1438	PO	6/ 5	41	5894	29.1	3.28
P. LEGIA PERSISTENT	1447	PO	6/ 1	248	6404	21.5	3.38
P. LIBERDADE MADE RISE	1464	PO	6/ 4	36	972	30.7	3.41
P. LIMITADA PERSISTENT	1505	PO	5/ 7	263	8179	22.7	3.08
P. LINGUAJOF PERSISTENT	1513	PO	6/ 6	44	1957	47.0	3.10
P. LINZETA ORAL	1546	PO	5/ 8	211	7466	30.4	3.09
P. MAMELIA CENTAURO	1689	PO	4/ 9	137	1866	32.0	3.41
P. MADRINHA MEP	1592	PO	5/ 2	227	7129	33.0	3.08
P. MALICIA MADE RITE	1679	PO	3/ 3	33	1848	35.1	2.95
P. MARAVILHA RELIANCE	1544	PO	3/ 4	194	4127	24.1	3.03
P. MARIDONA ROCTAGE	1665	PO	5/ 1	29	1061	36.4	2.70
P. MARTOLA FROSTI	1671	PO	4/ 8	160	5490	39.2	3.91
P. MATUTINA JUSTRANTA	1586	PO	5/ 1	174	3884	28.7	3.40
P. MEDROSIO ROYALSTAR	1699	PO	4/ 8	179	4227	38.6	3.37
P. MELIPICA MADE RITE	1507	PO	5/ 1	208	6827	26.3	3.42
P. MICA ELEGANTE	1548	PO	5/ 3	144	3650	24.3	3.21
P. MENINA FROSTY	1676	PO	4/ 8	160	4999	31.3	3.11
P. MONTANHA BADE RITE	1556	PO	5/ 5	133	4350	37.8	2.71
P. MORILADA FORD	1780	PO	4/ 5	207	6484	33.1	3.36
P. MURALHA MEP	1579	PO	3/ 8	212	5066	26.5	3.73
P. MANICO DEAN	1734	PO	2/11	448	10748	21.4	3.38
P. MUTICIA FROSTY	1874	PO	4/ 2	22	843	39.8	3.07
P. NAVIERA MADE RITE	1809	PO	3/ 9	194	4916	21.1	3.43
P. NERINA ROYALSTAR	1796	PO	4/ 1	122	3780	31.4	3.29
P. NERTIN DEAN	1766	PO	4/ 1	145	3017	28.5	3.90
P. NEVADA ROYALSTAR	1790	PO	4/ 1	202	6719	27.5	3.78
P. NEVADA ROYALSTAR	1736	PO	4/ 1	182	5873	23.9	3.38
P. NICA RELIANCE	1727	PO	4/ 4	232	6904	34.4	3.16
P. NIGELA MADE RITE	1768	PO	4/ 4	236	7726	24.9	3.09
P. NIMAGINA DEAN	1804	PO	4/ 2	67	2139	34.6	3.44
P. NITA ROYALSTAR	1788	PO	4/ 1	123	4383	34.3	3.00
P. NIFERNA ROYALSTAR	1787	PO	4/ 3	107	2972	29.4	3.16
P. OIRA ROYALSTAR	1789	PO	3/10	201	3513	22.7	3.11
P. MOLI MADE RITE	1508	PO	3/11	135	3742	22.3	3.98
P. NOIVA M. 3030	1725	PO	4/ 3	139	4896	36.9	3.09
P. NAIMARD MADE RITE	1777	PO	4/ 3	47	1506	33.3	3.87
P. NOSIMILLAN ROYAL STAR	1749	PO	4/ 7	8	184	33.0	3.42
P. NALINEAR MADE RITE	1770	PO	4/ 0	174	4560	31.5	3.16
P. DANA MARY RITE	1848	PO	3/ 1	193	6092	30.0	3.08
P. DAVID CASCADE	1904	PO	3/ 2	117	3076	27.1	3.90
P. DENSIDA GLAMOUR	1771	PO	3/ 2	76	1949	28.7	2.80
P. DEFENSORA CASCADE	1713	PO	3/ 5	37	340	29.0	3.31
P. DELIRIA STORMY	1894	PO	3/ 5	74	1320	31.8	3.41
P. DEFENSORA CASCADE	1815	PO	3/ 4	32	1014	37.3	3.60
P. DENMIA MADE RITE	1949	PO	3/ 8	19	491	25.1	3.34
P. DANIA STORMY	1054	PO	3/ 9	18	657	27.3	2.99
P. CRISMA CATTICA	1049	PO	3/ 3	130	3165	29.4	3.71
P. EMILIA CASCADE	1680	PO	3/ 1	144	3136	23.8	3.47
P. EPALA JOE	1895	PO	3/ 4	82	2736	30.7	3.00
P. FAFACELA CASCADE	1867	PO	3/ 3	110	3691	29.6	3.17
P. CRISTINA CASCADE	1883	PO	3/ 3	100	3404	33.7	3.21
P. APELENTIA NACEANTE	1858	PO	3/ 9	33	724	31.7	3.79
P. GRAND CASCADE	1877	PO	3/ 7	34	1374	40.1	3.19
P. ORGULHOSA BUFFIAN	1881	PO	3/ 4	148	4616	29.1	3.36
P. ORNADA CASCADE	1880	PO	3/ 3	97	2232	37.4	3.58
P. BANTS MADE	1884	PO	3/ 1	226	5949	21.0	3.48
P. ORQUEFA BUFFIAN	1885	PO	3/ 4	133	4794	30.2	2.91
P. OSSEIAN BUFFIAN	1876	PO	3/ 5	93	3473	25.5	3.21
P. OSTRA BUFFIAN	1891	PO	3/ 5	82	3372	33.7	3.30
P. OTIMA JOE	1866	PO	3/ 6	19	731	33.4	3.71
P. PACIFICA FROSTY	1941	PO	3/ 6	177	5435	25.4	3.19
P. PAIPA STORMY	1945	PO	2/ 2	227	5826	24.9	3.09
P. PALESTINA NARANASKA	1974	PO	2/ 5	197	5264	24.2	3.49
P. PALHEIRA NAMAGI	1986	PO	2/ 9	130	3521	28.3	3.22
P. PALAVA NARANASKA	1993	PO	2/ 6	76	2030	27.8	3.31
P. PANTIGO MADE	1909	PO	15/ 6	67	1345	21.5	3.39
P. PAPOA WILLOWAFEM	2010	PO	2/ 3	127	3748	21.0	3.23
P. PARCELA JUSTIN	2013	PO	2/ 9	87	1846	22.7	3.70
P. PARADISINA GAY	2017	PO	2/ 3	136	3224	23.3	3.17
P. PARTE WILLOWANTION	2020	PO	2/ 2	141	3922	24.5	3.92
P. PASSA WILLOWANTION	2030	PO	2/ 2	91	2454	24.9	3.41
P. PASSARELA ZYLER	2038	PO	2/ 2	97	2180	24.3	3.18
P. PATA JUSTIN	2046	PO	2/ 2	87	2281	25.4	3.48
P. PATELA JUSTIN	2049	PO	2/ 0	177	3590	26.0	3.12
P. PATIGNA LAURIE	2045	PO	2/ 1	140	3570	30.1	3.31
P. PETRONA GARBLER	2053	PO	2/ 0	127	2974	24.1	3.11
P. PECUNIA GARBLER	2058	PO	2/ 1	67	1115	23.7	2.98
P. PESO LAURIE	2064	PO	1/11	109	2416	24.9	3.18
P.OCA CASCADE	1719	PO	2/ 7	136	4106	26.4	2.99
P.OLIMPIA CASCADE	1844	PO	3/ 9	10	290	29.0	3.10
PARAISO PREAGTEJ LAURIE	1959	PO	2/ 3	114	3410	31.4	2.99

AGRENAS S.A. EMPRESA A. E PASTORIL . Controle em 13/01/90
DESCALVADO , SP.
3 ordenhas.

Nome da vaca		G.S.	Idade a/m	Dias Lacta.	Produção Na lacta.	No cont.	% Gord.
MADONA AGRICOLAS		BC2	4/ 6	109	4444	39.6	3.33
ATIRA AGRICOLAS	2552	BCB	2/ 6	154	5044	37.4	3.48
BALITRA AGRICOLAS		BCL	5/ 6	40	2229	38.4	3.49
BAIVALICA AGRICOLAS		BCL	5/ 5	78	3070	38.4	2.88
GARDA AGRICOLAS		BCI	5/ 4	18	702	39.4	3.41
GLORIA AGRICOLAS		BCO	5/ 6	7	345	17.0	3.08
GUITARRA AGRICOLAS		BCI	5/ 6	58	2174	38.2	3.49
JARDINA AGRICOLAS		BC4	5/ 7	38	1406	37.0	3.18
JULIA AGRICOLAS		BC7	5/ 7	107	4249	39.0	3.05
LISTERATA		BC7	6/ 1	51	1993	39.2	3.08
ORIDER AGRICOLAS		BC7	5/ 0	58	2269	38.4	3.29
OTELIA AGRICOLAS		BC2	4/10	78	3077	39.0	3.05
RIRIA AGRICOLAS		BCL	4/ 6	74	2999	37.4	3.36
TOMBINHO AGRICOLAS		BCI	4/ 1	109	4474	37.4	3.49
TULGA AGRICOLAS		BC3	4/ 2	54	1976	38.4	3.11

PECUARIA AGRENAS LTDA. . Controle em 09/01/90
CAMPINAS , SP.
3 ordenhas.

Nome da vaca		G.S.	Idade a/m	Dias Lacta.	Produção Na lacta.	No cont.	% Gord.
BANDEIRA SAO QUIRINO	43	BCO	8/ 6	241	8779	30.4	3.38
BROLADA SAO QUIRINO	133	PO	8/ 5	96	2421	32.0	2.98
FILARMELIA SAO QUIRINO	174	BCB	7/ 0	263	7083	30.1	3.58
FOSSILADA SAO QUIRINO	146	BCP	6/11	155	4232	27.1	2.77
GADETICA SAO QUIRINO	256	BCB	6/ 7	34	734	31.6	3.10
GELASIA SAO QUIRINO	287	BCB	6/ 9	28	926	33.6	2.19
GEMAMIA SQ.	284	BCI	6/ 8	77	2317	36.0	3.76
GERIDA SAO QUIRINO		BCP	6/ 7	36	1149	31.0	3.52
HEDONISTA SAO QUIRINO	139	BC5	5/ 1	168	3257	20.0	2.70
HEGEMONIA SAO QUIRINO	163	BCP	5/ 4	116	3212	24.2	3.21
HELENICA SAO QUIRINO	38	BCB	5/ 6	10	296	29.6	3.36
HERDADA SAO QUIRINO	108	BC7	4/11	251	5517	20.1	3.92
HIPOCRITA SAO QUIRINO	48	BC5	5/ 7	37	1393	30.9	2.98
HOSPITALIDADE SAO QUIRINO	74	BCI	4/ 8	207	5684	31.0	3.12
IMPOSSIVA SAO QUIRINO	138	BCI	4/ 7	134	3076	31.4	3.08
INCOERENCIA SAO QUIRINO	242	BCI	4/ 8	33	891	27.0	3.89
INTERLUDIO SAO QUIRINO	267	BCB	4/ 4	136	3640	31.4	2.99
INTERROGA SAO QUIRINO	265	BCB	3/10	191	4972	20.4	2.82
IRTIMA SAO QUIRINO	273	BCB	3/ 9	169	3910	20.3	2.72
JUREMADA SAO QUIRINO	320	BCL	3/ 3	33	746	27.4	3.92
JABUTICABA SAO QUIRINO	30	BC9	3/ 8	79	2209	23.4	3.19
JACUTINGA SAO QUIRINO	94	BCB	3/ 6	113	2646	20.0	2.83
JACUTINGA SAO QUIRINO	174	BCB	3/ 2	22	550	25.0	3.49
JUTIRA SQ	217	BCB	2/10	104	1890	20.0	3.30
JUDIA SQ	178	BC	2/11	34	806	20.3	3.07
ARACAJA SAO QUIRINO	74	BC3	3/ 4	63	1580	23.1	3.12
ASCIOSA SAO QUIRINO	72	BC2	3/ 4	31	739	23.0	3.32
JUVENTUDE SAO QUIRINO	93	BCB	3/ 4	31	738	23.0	3.02
LAMARTIJA SQ	226	PO	3/ 3	44	952	31.2	3.11
LIGEIRINHA SQ	225	BCE	2/ 4	87	1994	30.1	2.87
SQ CALANDRA GAY ARANDA	331	PO	13/ 1	71	1812	36.4	3.38
SQ GAVETA CHIEF ILAGA	379	PO	9/ 9	172	3483	30.1	2.99
SQ JANA TOPPER GRATIDAO	330	PO	9/ 6	204	4500	30.6	3.20
SQ EFODIE RAMVEZ BIGODA	484	PO	8/ 8	33	956	30.3	3.20
SQ EBIRA	495	PO	8/ 0	83	2497	29.6	2.60
SQ ENIMESA CAVALIER AGRIPIA	495	PO	8/ 5	172	3070	29.0	2.39
SQ EPISTOLA REGEL JAMAIA	721	PO	9/ 9	23	731	31.8	3.11
SQ ESPERA REGEL AGRIPERA	670	PO	7/10	144	3900	31.3	3.09
SQ FORCLADA CHIEF ZACARIA-TE	501	PO	6/ 0	124	2936	20.0	3.80
SQ FARFA RAMVEZ LIBERAL	655	PO	7/ 0	71	2130	34.6	3.19
SQ FORMOSA BELLOW DEVOGAO	587	PO	5/ 9	178	4124	22.6	3.19
SQ GEMEA PARTES LIBERTAGIA	325	PO	3/11	185	3741	31.4	3.08
SQ GAMELICE TOPPER GESLUPA	533	PO	4/ 0	108	3315	27.2	2.30
SQ GALERIA RAMVEZ EXCESSIA	551	PO	6/ 1	97	3147	37.2	2.65
SQ GARGA ERIC BERETA	564	PO	6/ 4	189	5353	28.4	2.99
SQ GANGA CAVALIER EMBAM IT	563	PO	6/ 3	148	3780	26.6	3.31
SQ SIGMA BARTER BRINCIA	533	PO	6/ 1	148	4229	21.4	2.79
SQ GADITANTE ERIC ARGENTA	524	PO	3/ 6	184	3604	23.4	2.93
SQ HALDONAFIA H DEVOGAO	498	PO	3/ 8	74	1305	27.0	2.60
SQ HARPA ERIC ESPORTA	497	PO	3/ 7	77	2248	29.4	2.80
SQ HIDROGENIA FROST FABIA	494	PO	4/10	116	2218	23.4	2.93

Colaboração da Editora dos Criadores Ltda.

Colaboração da Editora dos Criadores Ltda.

Nome da vaca	G.S.		Idade Dias a / m	Lacta.	"Produção Leite(em kg)" Na lacta.	No cont.%	Gord.
SD HORTA SUPERIOR FLORIANA	441	PO	4/ 7	192	4997	22.0	2.91
SD HOSANA OAK STAR CHARADA	447	PO	4/ 8	182	5133	20.4	2.60
SD HUSSITA FROST FAMFULA	439	PO	4/ 7	178	4572	20.8	2.69
SD IDEIA FROST FLORENCA	418	PO	4/ 6	134	3631	25.6	3.60
SD INCLUSAD BANK GALERIA	360	PO	3/ 9	123	2823	21.0	2.81
SD INDOLE GRINGO FLORIDA	378	PO	4/ 4	106	2623	22.2	3.51
SD INJECAO ANTHONY EBE	307	PO	3/11	155	3544	20.0	3.40
SD INJURIA ACHILLES ACAWA	391	PO	4/ 3	132	4255	33.2	2.59
SD IPONA BANK FRANCA	725	PO	3/ 1	107	3008	60.0	2.70
SD JAMBADA BANK FARFA	760	PO	3/ 4	150	3952	20.6	3.50
SD JATAIBA TERENCE EDITORA	742	PO	3/ 4	23	603	26.2	3.02
SD JERAO ATON AGROPOLE	727	PO	3/ 7	15	360	24.0	2.79
SD JOANINA FORCASTER GAMBARRA	763	PO	3/ 6	72	1851	22.6	3.50
SD JUDAICA ATON FANFARRA	729	PO	3/ 4	105	2509	20.0	3.60
SD JUJU BANK FLAVIANA	720	PO	3/ 3	30	708	23.6	2.30
SD JULIA ACHILLES BARSENIA	786	PO	3/ 4	66	2010	29.4	3.20
SD JURENA BANK FELIZ	793	PO	3/ 2	135	3609	22.6	3.19
SD JURIDICA GRINGO FLEXA	756	PO	3/ 6	87	1738	22.4	3.21
SD JURISTA	774	PO	3/ 6	149	3313	22.6	3.10
SD JUVIRA ACHILLES CAMINHA	785	PO	3/ 6	18	418	23.2	2.80
SD LADINHA FROST GARDENCIA	340	PO	2/ 4	149	3222	24.0	4.50
SD LAGOSTA TRUETON HIBRA	792	PO	2/ 7	103	2130	20.6	2.91
SD LAMPADA ANDY HIALURDIA	405	PO	2/ 5	39	819	21.0	2.81
SD LIGEIRA TRUETON HASTA	782	PO	2/ 6	124	2443	20.2	3.22
SD LINDOIA HELENISMO EMISSORA	781	PO	2/ 7	83	1579	20.0	3.00
SD LUANDA BASIC HORTENSE	373	PO	2/ 8	83	1764	20.2	3.42
3 ordenhas. ########							
SD JAMAIS HABITADO FORTUNA	604		3/ 3	114	2435	21.0	2.90

HELIO MOREIRA SALLES . Controle em: 15/01/90
CASA BRANCA , SP.

Nome da vaca	G.S.		Idade Dias a / m	Lacta.	"Produção Leite(em kg)" Na lacta.	No cont.%	Gord.
7 ordenhas. ########							
CANADA CORINTO RV	103	GC1	7/ 3	225	4741	15.8	3.00
DIRIANA JACAIO RIO VERDINHO	213	PC	3/ 8	174	3532	18.2	3.50
INDIADA CORINTO RIO VERDINHO	122	GC1	8/ 9	239	5673	17.8	3.48
NOMINATA RIO VERDINHO	408	GC1	4/11	218	4228	17.6	3.52
NOVELETA RV	398	PC	5/ 3	155	3483	19.0	3.32
NOVIDADE RV GLOBO BRASIL	182	GC1	5/ 0	252	4243	16.1	3.23
NUBA RV GENUINO STAR	187	GC1	5/ 3	189	3820	14.6	3.29
OSIVELENSE JACAIO RIO VERDINHO	193	PO	4/ 4	197	4111	17.6	3.81
INCA LABAO RIO VERDINHO	214	GC1	3/ 7	212	2997	13.4	3.43
PANCA LABURNO RV		GC1	3/ 9	31	465	15.0	3.20
RV INDAIATA ROCKNAW	275	PO	8/ 9	234	6282	21.5	3.72
RV JABURU IDEAL	287	PO	8/ 6	143	3599	23.9	3.29
RV MACAJUBA GENUINO STAR	347	PO	6/ 9	75	1965	27.4	3.28
RV MACAUBA ESCLAVO CAPSULE	348	PO	6/ 8	68	1333	20.0	3.50
RV MAIPOCA CHIEF FORD	353	PO	6/ 5	138	3737	20.5	3.80
RV MALACARA CHIEF FORD	357	PO	6/ 0	34	538	22.0	3.41
RV MARAMBA BENTIL CAPSULE	367	PO	6/ 4	72	1436	19.4	3.09
RV MANI GLOBO BRASIL	383	PO	5/ 2	261	4825	15.1	3.77
RV MEVASCA JUPITER	421	PO	4/ 6	294	4210	13.6	3.09
RV NOMINATA SHADE ACRES	395	PO	5/ 1	231	4951	14.5	3.31
RV NUTRIA DODGE VIEW	403	PO	5/ 2	172	3941	21.4	4.02
RV OBEBA LABIRINTO	464	PO	3/ 4	371	5757	14.4	3.33
RV OFENSA LABAO	452	PO	4/ 1	193	3704	17.0	3.41
RV DIANA LABURNO	468	NR	3/ 7	235	4117	17.6	3.92
RV OLHADA WILLDWATION	454	PO	3/11	237	4672	16.6	3.31
RV OROPA LABAO	442	PO	4/ 3	151	2238	17.4	3.51
RV ORQUIDEA LABIRINTO	443	PO	4/ 2	162	2905	16.1	3.73
RV PAMPA FREEBOOK	472	PO	3/ 7	56	851	17.6	3.69
RV POJUANTE LABIRINTO	477	PO	3/ 5	63	880	14.0	2.97

FAZ.S.MARIA DA POSSE AG. E PAST. LT . Controle em: 04/01/90
ITUPEVA , SP.

Nome da vaca	G.S.		Idade Dias a / m	Lacta.	"Produção Leite(em kg)" Na lacta.	No cont.%	Gord.
3 ordenhas. ########							
AMA BELLA MISS STEWART	PO		2/ 1	38	866	22.8	2.72
ARRELIA SATIRA M M DA POSSE	MI		2/ 2	217	8287	20.4	3.38
BARRO'S JANIFER I ASTRO SAM TE	PO		6/10	115	4205	31.4	2.29
DGA VALIANT SANDRA ET.	PO		3/10	217	6838	25.6	3.91
DUNWOOD VALIANT DELLA TWIN	PO		4/ 4	14	348	22.0	3.32
FAIR HILL EMBANCER CARLIN B.	PO		4/ 0	156	5148	26.0	3.80
POSSE ACUCENA TEREZINHA SIMON	PO		3/ 3	244	8383	25.6	3.28
POSSE ACUSTICA TURMALINA SIMON	PO		3/ 8	96	3344	30.4	3.39
POSSE AGATA TRANCA CAVALIER	PO		3/ 6	105	4774	37.2	2.39
POSSE ALAMEDA JANIFER II TINO	PO		2/ 9	355	11648	24.2	4.01
POSSE ALICE BARIDADE MAGIC	PO		3/ 3	188	4478	21.4	3.32
POSSE AMALIA FLOR CAVALIER	PO		3/ 3	150	4876	27.6	2.90
POSSE AMAZONA SANFONA ATOM	PO		3/ 2	157	4038	22.0	3.32
POSSE AMERICA JAYME MICROWAVE	PO		3/ 3	116	3862	26.4	3.60
POSSE AMETE VEDETA ERIC	PO		3/ 3	127	3754	25.2	2.70
POSSE ARABESCA VESTAL CAVALIER	PO		3/ 2	125	4127	28.4	2.89
POSSE ARAPONGA VIMANCA SIMON	PO		3/ 3	34	948	24.0	3.00
POSSE ARGUSTA RADIACAO LANXE	PO		2/11	108	3282	25.4	3.19
POSSE ARSELIA NATIMGA BASIC	PO		2/ 8	198	5607	21.6	3.29
POSSE ARONA TIRANA LANXEE	PO		3/ 1	26	705	28.0	2.61
POSSE BADA ZAMBRA SIMON	PO		2/ 9	98	2144	20.2	3.19
POSSE BALA RARIDADE SIMON	PO		2/ 2	244	6751	21.2	3.02
POSSE BANDA SACOLA OSCAR	PO		2/ 1	219	5463	23.0	3.52
POSSE BAPAUNA VENEZA NIEBLETE	PO		2/ 3	176	4024	20.2	3.42
POSSE BASTILHA BASIC TE	PO		3/ 1	212	5398	22.6	3.10
POSSE BECA ZENOBIA SIMON	PO		3/ 1	190	5664	22.9	2.97
POSSE BICA PEDREIRA FROST TE	PO		2/ 8	224	7605	24.8	2.98
POSSE BIGORNA PEDREIRA TE	PO		2/ 2	154	4378	21.0	2.98
POSSE BISCA IRIBANDA VERNON	PO		2/ 2	107	3020	23.0	3.09
POSSE BORASCA TRAMELA INVINCIBLE	PO		2/ 1	123	3610	27.8	2.99
POSSE BRAGUINHA	PO		2/ 1	121	3454	26.6	2.89
POSSE BRAVATA TRANCA INVINCIBLE	PO		2/ 1	102	2854	28.6	2.80
POSSE BRIGADASALINA BANBER	PO		2/ 1	90	2509	24.6	3.41
POSSE BRISA VIRTUDE STARWAR	PO		2/ 0	126	4176	27.0	3.41
POSSE BROMELIA VERTIGEM INVINCIBLE	PO		2/ 3	33	780	22.2	3.51
POSSE BUGRA PEDREIRA CAVALIER TE	PO		2/ 2	85	2660	27.2	3.09
POSSE BUSSOLA PEDREIRA CAVALIER TE	PO		2/ 0	146	4577	29.2	2.52
POSSE SACOLA QUATRINDA VEERATT	PO		3/ 2	137	4962	31.0	2.22
POSSE SOBERBA BUZIINHA VEERATT	PO		6/ 8	151	3782	23.4	3.72
POSSE TIROLESA JOIA MONTAINEER	PO		6/ 3	253	8680	29.6	3.01
POSSE TORTURA LAZULITA MOUNTAINEER	PO		6/10	18	428	23.8	3.49
POSSE TRAINEIRA LENITA SIMON	PO		6/ 2	144	4497	23.8	2.61
POSSE TRAMELA QUARTITTA 24	PO		6/ 4	164	5950	26.2	3.21
POSSE TRANCA MEVASCA SIMON	PO		5/ 6	207	6336	25.4	2.99
POSSE VARA DIURA REPUTATION	PO		5/ 8	84	2146	24.2	3.39
POSSE VIDEIRA QUADRILHA WILLDWATION	PO		5/ 3	111	4223	32.2	3.01
POSSE VIDRACA CARA DUKE	PO		5/ 2	127	4918	31.0	3.29
POSSE VIMANCA MAMBUCA ACE	PO		5/ 5	21	622	29.6	3.89
POSSE VIRTUDE SERRA SIMON	PO		4/ 8	176	7023	34.8	3.30
POSSE VISEIRA SANFONA MILMÃO	PO		4/ 8	218	8134	26.6	2.41
POSSE ZAFIRA SUECIA SIMON	PO		4/ 6	190	4976	21.8	3.72
POSSE ZARCA ROMARIA ACE	PO		2/10	354	8806	22.0	3.50
POSSE ZELMA MAGUERA ACE	PO		4/ 4	118	3460	25.4	3.19
POSSE ZINGA SARA CAVALIER	PO		4/ 5	85	2294	28.2	2.91
POSSE ZOLA QUIRUCA FROST	PO		4/ 0	193	7826	30.2	3.31
POSSE ZULEIXA TELMA SIMON	PO		4/ 0	123	4486	29.6	2.70
POSSE ZUMBA TAPUIA CAVALIER	PO		3/11	119	5524	37.0	3.31
BICHLAWN CHAIRMAN KRIS KITTY	PO		3/ 6	161	6731	34.8	3.16
SARDINHA MALACACHETA J. 4 DA POSSE	PO		7/ 0	224	6509	22.0	3.09
SINKING SPRINGS BASIC MAGGIE	PO		3/ 6	170	5168	33.6	4.09
ZAMASCA SARJETA MOUNTAINEER DA P.	BRB		4/ 3	250	7142	23.2	3.10

Cavalo Árabe e Pardo Suíço

ADOLPHO DE SOUZA NAVES JR.

Fazenda Jaguare

Pedreira - SP

Esc.: Rua São Bento, 470
CEP.:01010 -
São Paulo - SP
Tel.: (011) 35.2031

Nome da vaca		G.S.	Idade a/m	Dias Lacta.	Produção Leite (em kg) Na lacta.	No cont.	% Gord.
Colaboração da Editora dos Criadores Ltda.							
PEDRO CONDE			. Controle em: 07/01/90				
[illegible] , SP.							
3 ordenhas. [illegible]							
ALBERTINA'S ARO DIAMANTA		PO	3/ 7	147	4388	32.5	3.60
ALBERTINA'S CAT CARMEN-TE		PO	3/ 8	103	3265	29.4	4.10
ALBERTINA'S [illegible] ALECTA-TE		PO	4/10	271	6557	21.5	3.30
ALBERTINA'S [illegible] DIANA		PO	2/ 3	74	643	24.8	3.31
ALBERTINA'S [illegible] DOMINGA		PO	2/ 5	107	3530	24.4	3.50
ALBERTINA'S [illegible] VALERIA TE		PO	6/ 7	193	4205	32.3	3.69
ALBERTINA'S [illegible] TORRETA TE		PO	2/ 9	296	7740	20.7	3.72
ALBERTINA'S [illegible] ULITE TE		PO	7/ 1	413	4017	27.9	3.31
ALBERTINA'S [illegible] SARAH		PO	8/10	149	5038	27.4	3.61
ALBERTINA'S [illegible] ARMANDA		PO	2/ 1	98	1909	29.0	3.30
ALBERTINA'S [illegible]		PO	2/ 3	99	2336	27.4	3.20
ALBERTINA'S [illegible] HELENA TE		PO	2/ 5	188	5754	26.1	3.43
ALBERTINA'S [illegible] DIANA		PO	2/ 4	322	5444	22.5	3.25
ALBERTINA'S [illegible] VALIMAR TE		PO	5/ 4	240	9994	33.5	3.50
ALBERTINA'S [illegible] DIBEE TE		PO	5/ 3	173	4855	31.7	3.70
JOAO FIGUEIREDO PRATA			. Controle em: 23/01/90				
[illegible] , MG.							
3 ordenhas. [illegible]							
SS FANTASIA METALIE		PO	4/ 5	139	4492	29.0	3.21
[illegible] SS		[illegible]	7/ 2	313	8365	22.4	3.71
CALDAS BOOTMAKER CELESTTE	677	PO	3/ 6	293	8467	23.4	3.41
CALDAS CAVALIER MARAVILHA		PO	3/ 2	223	6114	23.9	3.20
CALDAS CAVALIER MARLENE		PO	4/ 1	176	5090	23.1	3.32
CALDAS JETSTAR QUERIDA		PO	4/ 0	132	3793	26.4	3.30
CALDAS [illegible] ELIANA		PO	3/11	176	5413	24.2	3.72
CALDAS TRADITION JANE ET TE		PO	3/ 7	107	3317	26.4	3.70
ELIETE CAVALIER SS		[illegible]	3/ 7	340	7006	24.9	3.00
BRIGIDA CAVALIER SS		[illegible]	4/10	294	9471	25.4	3.00
EPIFORIO [illegible] FORTUNE SS		[illegible]	4/11	341	7604	27.8	3.51
FAIR HILL TRADITION FROLIC		PO	6/ 1	10	274	37.4	3.61
FAIR HILL VALOR BRIDE ET		POI	3/ 8	149	3334	36.0	3.81
FAIR HILL [illegible] CHIP	550	POI	3/11	43	1323	36.2	3.07
FRANCINE DAS STAR SS		[illegible]	3/ 8	216	5870	26.2	3.10
[illegible] SS		[illegible]	5/ 3	189	5080	22.8	3.29
[illegible] SS		[illegible]	3/ 7	97	3341	31.8	3.99
[illegible] SS		[illegible]	3/ 2	28	971	37.0	3.80
[illegible] SS		[illegible]	2/ 0	191	3131	26.6	3.20
[illegible] SS		[illegible]	4/ 8	703	6994	26.4	4.00
[illegible] SS		[illegible]	4/ 7	324	3465	27.2	3.20
F. D'ALVO [illegible] FORTUNE TEMP		PO	3/ 6	149	4467	36.0	3.10
[illegible] WELL CORTA		PO	3/ 9	97	2036	29.6	3.31
SS [illegible]		PO	8/ 7	21	613	30.7	3.80
SS DINAH WILLIE		PO	4/ 1	196	4497	29.7	3.29
SS [illegible] ASTRONAUT CHIEF		PO	3/ 4	200	4430	29.1	3.40
SS HAPPI [illegible]		PO	2/ 5	148	4534	25.0	3.30
SS [illegible]		PO	2/ 3	17	484	23.8	3.20
SS [illegible] CHIEF STEVEN		PO	1/ 9	116	2460	16.6	3.29
SS [illegible]		PO	2/ 1	41	1993	21.6	3.01
SS HELENE ASTRONAUT		PO	2/ 3	15	474	31.4	3.50
SS [illegible]		PO	2/ 0	178	4166	23.4	3.77
SS [illegible] BOOTMAKER		PO	2/ 4	30	742	23.4	3.99
SS [illegible] ASTRONAUT		PO	4/ 3	201	4777	23.4	3.29
VALLEY POINT [illegible]	191	PO	3/ 8	233	7327	23.4	3.50
LADY ANTONIO DE SOUZA			. Controle em: 24/01/90				
[illegible] , SP.							
3 ordenhas. [illegible]							
2569 COLOR DIAMOND FILHA		PO	4/ 4	50	1444	33.6	3.10
3714		PO	2/ 9	119	4044	31.6	3.09
[illegible] JAC LORNA	5030	PO	11/ 6	227	6134	35.2	2.10
C EXCHANGER [illegible]	3160	PO	3/11	193	4717	22.2	4.14
C GOLD [illegible]	2971	PO	3/ 8	298	6547	23.6	3.73
C JUSTIN [illegible]	2716	PO	3/ 3	283	4770	16.2	3.28
C PISTOL KELBOMA	3019	PO	3/ 2	207	5075	26.5	3.16
C PISTOL [illegible]	3331	PO	8/11	197	4538	24.4	3.29
C SIMON MASDONA	2907	PO	2/ 5	200	4474	23.9	3.09
C SIMON MATILDA	3017	PO	2/ 3	200	3460	23.4	3.99
C SIMON [illegible]	2971	PO	2/ 4	197	3464	25.4	2.99
C SIMON HELENA	2972	PO	2/ 4	200	6619	26.8	3.40
C SIMON [illegible]	3031	PO	2/ 1	116	5216	25.0	3.00
CARMELA O N FEDERETTE	3213	CO	2/11	113	3044	25.4	3.09
CASUALE WILLOW CARRIE	3407	PO	12/ 1	348	8568	33.6	3.37
COLOR [illegible]	3469	PO	3/11	127	3404	31.4	3.10
COLOR ASTRONAUT [illegible]	1771	PO	9/11	240	8052	27.8	3.09
COLOR ASTRONAUT CECIA	1802	PO	4/ 4	31	784	31.4	3.61
COLOR ASTRONAUT ELBA	1149	PO	9/10	47	1714	30.2	3.01
COLOR BELL HISA	3139	PO	3/ 1	138	3318	21.4	2.99
COLOR BELL [illegible]	3133	PO	2/ 0	118	4609	26.1	3.01
COLOR [illegible] CONSELINDA	1452	PO	7/ 7	298	4270	26.8	3.21
COLOR COOTMAKER CAROLINA	1477	PO	7/ 6	143	4015	24.4	3.21
COLOR BOOTMAKER ELISANDA	2016	PO	3/ 8	23	433	27.9	3.19
COLOR BOOTMAKER EMILIA	2071	PO	3/ 8	31	870	41.8	2.61
COLOR BOOTMAKER ERNESTA	2090	PO	3/ 4	19	370	30.4	2.89
COLOR BOTA ELBA	2083	PO	4/10	364	8413	31.4	3.50
COLOR BRAVO MARIANA	1750	PO	6/ 1	147	3777	27.4	3.13
COLOR CHAIRMAN ELISA	2000	PO	5/ 4	131	3092	31.6	3.19
COLOR CHAIRMAN FACHIES	2443	PO	3/11	330	7934	31.2	3.50
COLOR CHAIRMAN FABIA	2313	PO	4/ 6	97	3651	38.8	3.39
COLOR CHAIRMAN FELICIDADE	2380	PO	4/ 9	31	877	29.6	2.83
COLOR CHAIRMAN FILANDIA	2563	PO	2/ 9	107	3035	30.1	3.38
COLOR CHAIRMAN FLORENCIA	2180	PO	3/ 9	192	5064	26.0	3.19
COLOR CHAIRMAN ELOANE	2778	PO	3/ 1	161	4956	31.2	3.09
COLOR CHIEFTAIN CAREN	2730	PO	3/ 6	63	2033	34.4	2.99
COLOR CHIEFTAIN CARMEN	2757	PO	3/ 3	130	3787	35.6	3.40
COLOR CHRIS CACILDA	1617	PO	6/ 4	250	9944	37.6	2.11
COLOR CHRIS DIONISIA	1976	PO	5/ 7	322	9740	31.4	2.13
COLOR CORRANGER HORTA	1157	PO	8/11	175	4419	23.6	3.22
COLOR CEDAR CECILIA	1637	PO	6/ 0	48	1498	32.5	3.09
COLOR CEDAR EUGENIA	2236	PO	4/ 7	199	5306	24.6	3.01
COLOR DIAMOND EPIFANIA	2276	PO	5/ 0	49	1380	29.0	2.61
COLOR DIAMOND FALADIA	2481	PO	4/ 3	121	3387	31.8	3.21
COLOR DIAMOND FEJA	2540	PO	4/ 0	29	943	23.4	4.00
COLOR DIAMOND FLORESTA	2440	PO	4/ 3	107	4200	32.2	3.59
COLOR ECLIPSE EDEZIA	2166	PO	5/ 2	141	4318	26.0	2.80
COLOR ECLIPSE ELEZIA	1961	PO	5/ 4	299	9695	31.0	3.19
COLOR ECLIPSE EMILIA	2005	PO	5/ 3	136	4710	32.0	3.09
COLOR ECLIPSE CECILIA	2017	PO	5/ 8	23	593	23.8	2.90
COLOR ECLIPSE GRACILIANA	2090	PO	4/10	286	7461	26.4	3.60
COLOR EGO ELSI	2049	PO	3/ 8	138	3806	31.1	3.0[illegible]
COLOR ELECTRA CACILDA	1415	PO	5/ 8	142	4121	33.8	3.49
COLOR ELECTRA DIAMANTINA	1767	PO	6/ 8	99	2844	37.7	3.50
COLOR FORD DACIANA	1858	PO	6/ 3	67	2073	33.2	3.50
COLOR FORD DANIA	1881	PO	6/ 8	39	317	35.4	3.10
COLOR FORD DAMIANA	1497	PO	6/ 4	102	3218	27.0	3.42
COLOR FORD DAFIA	1883	PO	6/ 3	44	1114	34.6	3.26
COLOR FORD DEBORA	1826	PO	6/ 8	19	484	31.1	3.99
COLOR FORD DILEMA	1746	PO	5/ 5	375	8908	25.8	3.45
COLOR G. FORTUNE DIANA	1740	PO	6/ 3	367	3317	36.0	2.80
COLOR GERONIMO [illegible]	1799	PO	7/11	145	4456	29.0	3.43
COLOR GOLD ALBERTINA	2973	PO	3/ 4	83	2379	34.4	3.20
COLOR GOLD MARINA	2936	PO	3/ 7	161	4136	26.8	3.40
COLOR GOLD [illegible]	2933	PO	3/ 7	143	3941	27.0	2.71
COLOR [illegible] MALEGA-TE	2790	PO	3/ 4	45	827	21.8	3.12
COLOR [illegible] GREET [illegible]	1186	PO	8/ 3	193	5175	21.0	3.20
COLOR JASON ANGELINA	2500	PO	3/ 4	277	5456	21.1	3.41
COLOR JASON [illegible]	2183	PO	5/ 4	301	7941	23.8	3.21
COLOR JASON ERICIA	2216	PO	4/ 9	173	4898	23.8	2.98
COLOR JASON FACEIRINHA	2301	PO	4/ 5	33	1340	41.7	3.11
COLOR JASON FANNEIDA	2264	PO	4/10	42	1137	33.0	3.30
COLOR JASON FANTASIA	2497	PO	3/ 9	230	7472	22.0	3.00
COLOR JASON FEIJOCA	2510	PO	4/ 6	316	3450	34.4	3.09
COLOR JASON [illegible]	2633	PO	3/ 3	317	3496	34.4	2.80
COLOR JASON [illegible]	2731	PO	3/ 3	144	4470	33.0	3.21
COLOR JASON [illegible]	2649	PO	3/10	317	4752	30.4	3.19
COLOR JASON [illegible]	2680	PO	3/ 3	176	4136	22.4	3.00
COLOR JOE FACHADINHA	2447	PO	4/ 4	35	966	27.6	3.77
COLOR JUSTIN FANTASINHA	2552	PO	3/10	302	3756	31.4	2.79
COLOR JUSTIN FEALDA	2527	PO	3/ 7	284	6460	21.4	3.99
COLOR JUSTIN FINENCIA	2542	PO	3/ 5	248	6451	28.8	3.32
COLOR JUSTIN FERRATA	2544	PO	3/ 8	149	5302	27.3	4.41
COLOR JUSTIN FLAMINIA	2524	PO	3/ 9	133	4172	27.6	3.22
COLOR JUSTIN [illegible]	3071	PO	2/ 7	141	1180	25.8	3.32
COLOR JUSTIN HERMES	3091	PO	2/ 6	109	2940	26.8	2.40
COLOR JUSTIN HERMOCA	3123	PO	2/ 6	43	1340	27.6	2.72
COLOR JUSTIN HESTER	3125	PO	2/ 6	84	856	33.2	3.02
COLOR JUSTIN HIRESA	3105	PO	2/ 6	13	532	34.0	2.30
COLOR JUSTIN HOMMEIA	3167	PO	2/ 1	133	3815	31.3	2.80
COLOR MAJESTIC DALMATA	1731	PO	6/ 3	283	3628	25.8	3.12
COLOR MARK DEBORA	1745	PO	6/ 5	84	1491	31.8	3.70
COLOR MARK DESERIDA	1718	PO	5/ 9	108	3200	22.4	3.41
COLOR MARK DUFANTA	1876	PO	6/ 1	37	1167	30.1	2.81
COLOR MARK [illegible]	2473	PO	3/ 7	166	5050	23.7	3.07
COLOR MARK FIDONA	2432	PO	3/ 7	307	6817	21.4	2.99
COLOR MARK FABIANA	2496	PO	3/ 7	280	7100	21.4	3.41
COLOR MARK [illegible]	2466	PO	3/ 8	30	1164	38.8	2.99
COLOR MARK [illegible]	2760	PO	3/ 3	125	4638	28.6	3.72
COLOR MARK JACUTIA	2773	PO	3/ 4	180	4916	24.8	2.70
COLOR MARK JANIRA	2900	PO	2/ 7	94	1497	21.4	2.90
COLOR MERIT MARINA	3043	PO	2/ 2	108	4444	24.8	3.30
COLOR MERIT MAFINOSA	3038	PO	2/ 4	117	7538	21.4	3.19
COLOR MERIT MAIFONA	3021	PO	2/ 4	40	1440	27.6	3.01
COLOR MERIT MELEGANA	3045	PO	2/ 6	243	6139	22.8	3.11
COLOR MERIT MELVINA	3076	PO	3/ 4	123	3400	23.8	2.91
COLOR MILESTONE DELEGADA	1900	PO	6/ 9	70	444	23.8	3.1
COLOR MILESTONE ERICA	2041	PO	5/ 3	99	2540	27.2	3.30
COLOR MILESTONE EVALDA	2237	PO	5/ 4	38	1204	35.2	2.90
COLOR MILESTONE FELIPA	2236	PO	4/ 5	330	3982	27.4	3.41
COLOR MILU GERVENCIA	1407	PO	7/ 4	113	2409	28.3	3.31
COLOR MILU ERA	2219	PO	4/ 9	131	4779	27.3	3.01
COLOR MILU [illegible]-TE	1934	PO	5/ 8	84	2379	30.3	3.01
COLOR MILU FANFINHA	2474	PO	4/ 3	77	902	33.1	3.31
COLOR MISTY [illegible]	2470	PO	3/ 8	206	3956	26.0	2.70
COLOR MISTY [illegible]	3244	PO	2/ 2	22	480	27.3	3.07
COLOR MISTY HERCILIA	3087	PO	2/ 3	138	4107	28.0	3.00
COLOR MISTY [illegible]	3088	PO	2/ 6	181	3407	24.3	3.33
COLOR MISTY [illegible]	3236	PO	2/ 6	67	1134	21.4	3.20
COLOR MONET [illegible] FABIA	2567	PO	4/ 6	72	2947	29.3	3.03
COLOR MONET [illegible]	2299	PO	4/ 8	34	2074	33.8	3.21
COLOR MONET [illegible] FANFINHA	2397	PO	3/11	230	6340	30.3	3.12
COLOR MONET [illegible] FELINA	2304	PO	4/ 7	244	5700	21.4	3.10
COLOR MONET [illegible] FAFINHA	2345	PO	4/ 6	75	2461	33.6	3.30
COLOR MONET [illegible] POLONIA	2427	PO	4/ 3	73	2441	27.0	3.40
COLOR NEIL [illegible]	2997	PO	3/11	28	866	28.8	2.93
COLOR NEIL [illegible]	2740	PO	3/ 3	192	4344	31.8	2.76
COLOR NEIL [illegible]	2647	PO	3/ 3	54	1880	38.2	1.99
COLOR NEIL [illegible]	2644	PO	3/ 5	139	3602	30.8	2.80
COLOR NEIL [illegible]	2633	PO	3/ 4	226	4756	25.8	1.80
COLOR NEIL MOSTA	2997	PO	2/ 5	132	4044	23.8	3.02
COLOR ONE STAR [illegible]	2137	PO	5/ 8	176	3292	27.8	3.99
COLOR ONE STAR [illegible]	2633	PO	4/ 7	276	7303	20.4	3.60
COLOR ONE STAR [illegible]	1957	PO	5/ 4	203	6394	23.8	3.20
COLOR PABST FERNANDA	2915	PO	3/ 9	137	3043	23.6	3.41
COLOR PABST FILETA	2917	PO	3/ 8	141	4005	26.6	3.29
COLOR PABST [illegible]	2716	PO	3/ 4	139	4826	30.0	3.10
COLOR PABST [illegible]	2385	PO	3/ 7	147	4024	25.4	3.10
COLOR PETE BRITIA FE	2304	PO	3/11	243	5966	31.3	3.21
COLOR PETE FORTALEZA TE	2431	PO	3/ 9	246	7999	27.8	2.93
COLOR PETE FOLSIDA FE	2432	PO	3/ 8	247	6871	27.0	3.18
COLOR PISTOL [illegible]	3240	PO	2/ 1	48	1232	34.0	2.65
COLOR PISTOL HASTIDIA	3075	PO	2/ 3	116	3097	34.0	3.00
COLOR PISTOL HARTIA	3048	PO	2/ 3	134	4644	27.0	2.89
COLOR PISTOL HANGA	3021	PO	2/ 4	137	3419	23.6	2.90
COLOR PISTOL HERMINIA	3071	PO	2/ 5	44	1177	27.6	3.15
COLOR PISTOL [illegible]	3227	PO	2/ 1	73	1858	33.4	3.13
COLOR PISTOL [illegible]	3178	PO	2/ 2	113	2717	23.0	3.37
COLOR PISTOL KERNELIA	3126	PO	2/ 2	125	3226	29.4	2.85
COLOR PISTOL NIPOLA	3171	PO	2/ 0	133	3411	21.0	3.15
COLOR PISTOL [illegible]	3707	PC	2/ 7	65	2070	21.6	2.77

Colaboração da Editora dos Criadores Ltda.

Colaboração da Editora dos Criadores Ltda.

Nome da vaca	G.S.	Idade Dias a/m	Lacta.	"Produção Leite(em kg)" Na lacta.	No cont.%	Gord.
COLOR PISTOL HUMBERTA	3191 PO	2/ 1	106	2842	24.8	3.19
COLOR SIMON DARNA	1839 PO	5/10	199	6625	22.4	3.21
COLOR SIMON HAMARA	2953 PO	2/ 9	45	1224	31.6	2.69
COLOR SIMON HELCIA	2993 PO	2/ 3	213	5492	20.4	3.38
COLOR SUCESSOR GAVINA	2746 PO	3/ 4	87	2862	33.8	2.90
COLOR SUCESSOR GINESTE	2763 PO	3/ 2	137	4610	30.6	3.01
COLOR SUCESSOR GOLIANA	2815 PO	3/ 0	155	4132	26.0	3.19
COLOR SUCESSOR GUARUPE	2771 PO	3/ 6	179	6162	27.0	3.19
COLOR SUCESSOR HAROLDA	2966 PO	2/ 9	57	947	21.6	3.19
COLOR SUCESSOR HERNA	3089 PO	2/ 2	151	3756	22.8	2.98
COLOR SUCESSOR HEVEA	3136 PO	2/ 0	173	4966	28.8	2.99
COLOR SUCESSOR HIDALGA	3149 PO	2/ 3	95	2379	25.0	3.12
COLOR SUCESSOR HIDRA	3175 PO	2/ 7	147	3706	24.7	3.20
COLOR SUCESSOR HILZA	3222 PO	2/ 3	21	554	26.4	3.11
COLOR SUCESSOR HONDURA	3204 PO	2/ 2	66	1591	24.4	2.99
COLOR SUCESSOR HORA	3269 PO	2/ 0	67	1709	25.8	2.79
COLOR TONY FROTA TE	2368 PO	4/ 1	209	7766	24.8	3.10
COLOR TONY HARPIA TE	3030 PO	2/ 6	84	2283	27.4	2.88
COLOR TONY HAVANA TE	3017 PO	2/ 4	159	4534	27.4	3.39
COLOR TOP MOTCH FARTA	2276 PO	4/ 7	102	3456	32.0	2.81
COLOR TRADITION CRISTINA	1637 PO	6/ 4	281	9281	28.4	3.20
COLOR TRADITION DUPINA	1759 PO	6/ 4	115	3470	23.8	3.19
COLOR TRADITION HELGA TE	2964 PO	2/ 7	101	3060	30.0	3.20
COLOR VALIANT CAMILA	1409 PO	7/ 6	140	3218	21.2	3.11
COLOR VALIANT CECILIA	1475 PO	7/ 1	226	7070	24.0	3.21
COLOR VALIANT CLARINA	1530 PO	7/ 3	107	3412	20.6	3.01
COLOR VIC FULDENCIA	2454 PO	4/ 1	110	3581	28.2	3.09
COLOR VIGO DEA	1845 PO	5/10	175	6248	33.0	3.00
COLOR VIGO EGINARDA	2152 PO	5/ 0	145	4558	28.6	2.69
COLOR WILLOW CLORINDA	1644 PO	6/10	75	2056	26.0	3.12
COLOR WILLOW FAUSTINA	2505 PO	3/11	110	2794	24.6	3.09
COLOR WILLOW FILOMENA	2256 PO	4/ 8	126	4460	28.8	3.09
COLOR WILLOW GONIDA	2746 PO	3/ 4	86	3682	36.8	2.81
COMETA PETE CENTA	3201 PO	4/ 5	211	7446	27.8	2.09
CORLOR TONY HARPONA TE	3020 PO	2/ 0	267	5096	20.2	3.12
FAIR HILL TRADITION CHARITY D	3208 PO	3/ 6	222	6338	25.2	3.21
KISH VIEW STEWART JOY	3207 PO	4/ 0	83	2370	29.8	2.89
REMAUDE MARGOLLE	3215 PO	2/ 6	175	5746	27.2	2.90

JACOB ROSIER BUTILH . Controle em: 08/01/90
CAMPINAS , SP.
2 ordenhas. ########

Nome da vaca	G.S.	Idade Dias a/m	Lacta.	"Produção Leite(em kg)" Na lacta.	No cont.%	Gord.
ARUNA MAGNET TARDINHA PAU D'ALHO	BHB	4/ 6	187	5504	25.4	3.19
ADOTADA SILVER URUBA PAU D'ALHO	BCA	5/ 2	56	1652	28.8	2.71
ADOTIVA URUTAN JARDINETRA PAU DALHO	BHB	5/ 0	108	4214	30.0	2.80
ALELUIA JUPITER UPA PAU D'ALHO	BHB	4/11	118	4038	28.2	3.30
ANAPOLINA URUTAN TENDENCIA P.D'ALHO	BCI	4/11	167	6635	33.0	3.09
BAIXELA BLACKJANK VALENTONA	BHB	4/ 4	170	4940	24.8	3.19
BALADA OAK STAR OCTAVIA PAU D'ALHO	BHB	4/ 8	83	3308	32.2	2.71
BABOLETTA OAK STAR VEREDA P. D'ALHO	BHB	3/ 7	174	5754	27.2	3.68
BIGORNA ZAMBO ZAMBOA PAU D'ALHO	BHB	3/10	172	5222	31.4	3.79
CAMURICA PROUD PALMEIRA PAU D'ALHO	BHB	3/ 6	27	741	28.2	3.50
CORTEZIA ZAMBO TITICACA PAU D'ALHO	BHB	3/ 7	121	3530	26.0	3.19
DINAMSAO BARISCO UBERL. PAU D'ALHO	BHB	2/ 6	64	1650	24.6	3.41
DONADA PROVA ZURIQUE PAU D'ALHO	BHB	2/ 8	54	1530	27.8	2.99
DOURADA STAND MAGIC VALSA P. D'ALHO	BHB	2/ 3	238	6096	22.2	3.02
P D ALHO DELEGADA SIMON SERESTA	PO	2/ 2	177	4240	20.8	2.98
P D ALHO DIVIDA CAVALIER DENISE TE	PO	2/ 0	257	6672	20.4	3.38
P D'ALHO AVENIDA REPUTATION UJICA	PO	3/ 7	58	2344	33.0	3.09
P D'ALHO CALNARIA JOE VELEIRA	PO	3/ 0	110	3378	26.6	3.01
P. D'ALHO ARGENTINA OAK S. VALIDADE	PO	3/ 1	128	4144	20.0	3.60
P.D'ALHO BAGANCI REPUTATION VERMANA	PO	4/ 1	39	1092	28.0	3.39
P.D'ALHO CADENCIA A. SOBERANA	PO	3/ 4	45	1289	29.6	2.91
P.D'ALHO CAICARA SIMON VAGOTONIA	PO	3/ 5	19	604	31.8	2.80
P.D'ALHO VENTURA CAVALIER SOBERANA	PO	7/ 5	86	3391	31.8	3.21
PAU D'ALHO ANEDOTA T.PENSYLVANIA TE	PO	4/ 6	269	8652	20.6	3.20
PAU D'ALHO AQUARELA T. VELEIRA	PO	4/ 9	276	10914	23.6	3.89
PAU D'ALHO ATILA ASTRONAUT VENTURA	PO	4/10	232	7618	26.0	3.12
PAU D'ALHO BASILICA ZAMBO VENETA	PO	4/ 0	16	486	30.4	2.70
PAU D'ALHO BOTA VANTAGEADO VENIA	PO	3/11	170	5422	24.0	2.92
PAU D'ALHO CATEIRA PROUD ANDALUSA	PO	2/ 4	232	6451	26.0	2.80
PAU D'ALHO DAMICE BARISCO ACUCENA	PO	2/ 5	213	6408	22.8	2.81
PAU D'ALHO TOPECA MOUNTAINEER QUINA	PO	8/11	266	7072	22.6	3.01
PAU D'ALHO VANTAGEM WILLOW DOE TE	PO	7/ 5	115	3631	25.4	3.70

FAZENDA FORTALEZA LTDA. . Controle em: 21/01/90
NOVA ODESSA , SP.
3 ordenhas. ########

Nome da vaca	G.S.	Idade Dias a/m	Lacta.	"Produção Leite(em kg)" Na lacta.	No cont.%	Gord.
A. F. FORTALEZA BRIDA TE	PO	7/ 1	61	2034	31.2	3.21
A. F. FORTALEZA DECA TE	733 PO	5/ 7	178	6312	40.6	2.61
AF FORTALEZA EXCLITICA TE	820 PO	3/11	195	8091	32.4	2.69
AF FORTALEZA ENDONA TE	823 PO	3/ 7	306	10678	25.2	2.90
AF FORTALEZA FAVA TE	885 PO	2/ 8	290	7178	26.0	3.00
AF FORTALEZA FILIPINA TE	890 PO	2/ 3	308	10795	30.2	2.72
AF FORTALEZA GALICIA -TE	933 PO	2/ 4	80	2512	26.0	2.81
AF FORTALEZA GANDETA	938 PO	2/ 5	38	1224	32.2	2.70
AF FORTALEZA GARRIDA	952 PO	2/ 0	147	4435	27.2	2.79
AF FORTALEZA SALVA TE 935	PO	2/ 5	36	1159	32.2	2.32
AF. FORTALEZA VANDA	586 PO	9/ 3	87	3140	32.8	2.71

ANTONIO DE TOLEDO LARA NETO . Controle em: 29/01/90
SAO SIMAO , SP.
2 ordenhas. ########

Nome da vaca	G.S.	Idade Dias a/m	Lacta.	"Produção Leite(em kg)" Na lacta.	No cont.%	Gord.
SAO SIMAO DE RANASTER URUGUAIANA	PO	2/10	41	901	18.8	3.19
SAO SIMAO DE SERRANA	256 PO	4/ 1	76	2121	22.0	3.68
SAO SIMAO DE STARLITE	PO	4/ 2	133	3261	18.0	3.22
SAO SIMAO DE TAGGIA TE	PO	3/ 9	35	693	19.8	2.90

FAZENDA DA TOCA LTDA. . Controle em: 04/01/90
ITIRAPINA , SP.
2 ordenhas. ########

Nome da vaca	G.S.	Idade Dias a/m	Lacta.	"Produção Leite(em kg)" Na lacta.	No cont.%	Gord.
LAGEADA V. D.	BC2	6/ 2	228	5800	20.0	2.80
BENATA AGROCERES	BC1	13/ 6	16	394	24.6	3.50

ANILCAR FARID YANIN . Controle em: 12/01/90
PORTO FELIZ , SP.
3 ordenhas. ########

Nome da vaca	G.S.	Idade Dias a/m	Lacta.	"Produção Leite(em kg)" Na lacta.	No cont.%	Gord.
CORONA AMADA PABST TE	PO	5/ 3	99	3100	29.4	3.30
CORONA ASTRA ASTRONAUT	PO	2/11	152	3452	21.4	3.30
CORONA BELLA ASTRONAUT	PO	3/ 0	74	2063	29.5	2.81
CORONA CARLA SHALIMAR TE	PO	2/10	172	5082	32.9	2.80
CORONA DELILAH BELL TE	PO	2/ 7	86	1908	21.0	3.29
CORONA ETHEL JETSTAR	PO	3/ 3	192	5484	29.6	2.20
CORONA FRANCA PABST T.E.	PO	4/10	255	8157	24.9	3.49
CORONA GINA JADE TE	PO	2/ 3	46	1159	25.2	3.18
CORONA GODIVA MARQUIS MED TE	PO	4/ 7	149	4921	32.5	2.49
CORONA HAZEBE SHALIMAR	PO	2/11	164	4400	27.0	3.00
CORONA HEIDI M-MED TE	PO	9/ 4	25	895	35.8	3.80
CORONA KATTY JADE	PO	3/ 8	150	4451	22.8	3.61
CORONA LINA PETE TE	PO	3/11	178	5579	28.4	3.31
CORONA LIVIE PETE TE	PO	3/11	192	5813	26.9	3.20
CORONA MARGRET PABST T.E.	PO	5/ 3	87	2914	26.9	3.29
CORONA MARSHA PETE TE	PO	4/ 0	88	3139	35.6	3.09
CORONA MARYLIN PETE TE	760 PO	3/ 9	154	4315	20.6	3.01
CORONA MARYLIZA PETE TE	542 PO	3/10	143	4243	27.9	3.01
CORONA NOLEMA PABST TE	PO	5/ 2	118	3329	28.6	2.90
CORONA NOLLY VALIANT TE	PO	3/ 1	17	400	23.5	4.21
CORONA NONI PABST TE	PO	5/ 2	113	3962	32.5	4.40
CORONA NANY PETE-TE	PO	4/ 4	96	2763	29.3	3.99
CORONA NENA PETE TE	PO	4/ 1	177	5514	27.9	3.01
CORONA PATRICIA ASTRONAUT	PO	2/11	133	3718	30.0	3.00

Colaboração da Editora dos Criadores Ltda.

AGROPECUÁRIA SANTO ISIDORO
JOSEF PFULG

CRIAÇÃO E SELEÇÃO DE PARDO SUÍÇO

A qualidade que vendemos é a mesma que permanece em nosso criatório

Venda permanente de reprodutores

ESTR.MUN.P.HORTO FLORESTAL 3067 - JUNDIAÍ - SP
FONE.:(011) 434-1022

Colaboração da Editora dos Criadores Ltda.

RONALDO [illegible] . Controle em 17/01/90
CAMPINAS , SP.
3 ordenhas. [illegible]

Nome da vaca		G.S.	Idade a/m	Dias Lact.	Produção Leite (em kg) Na lact.	No cont.	% Gord.
376-PARDINHA MILESTONE IOWA		PO	4/ 4	320	7970	22.8	3.79
PARDINHA BROTHERS ANDRETTA TE	427	PO	3/ 9	309	10017	20.4	3.78
PARDINHA CAVALIER IRENE		PO	5/ 7	36	1169	33.4	3.33
PARDINHA CHAIRMAN ZOELMA	450	PO	3/ 8	332	10222	36.0	3.69
PARDINHA CHAPEL MART JUNQUEIRA	431	PO	3/ 1	285	7720	18.4	3.18
PARDINHA ELEVATION ISABELA TE	373	PO	2/ 9	187	4447	23.9	3.48
PARDINHA ELEVATION LAURENTINA TE	385	PO	2/ 3	145	4744	32.2	2.53
PARDINHA ELEVATION LIBERDADE TE		PO	2/ 3	94	3346	33.4	2.31
PARDINHA FORD AMANDA	421	PO	2/ 9	373	10312	27.8	3.46
PARDINHA FORD JOSEFA	431	PO	3/ 4	234	7447	22.0	2.36
PARDINHA FRONT LUCIANA	363	PO	1/11	270	7034	27.0	2.48
PARDINHA FRONT CARL TE	321	PO	2/ 9	189	7024	32.4	3.39
PARDINHA FRONT CLAUDIA TE	327	PO	2/ 9	185	4440	18.7	3.42
PARDINHA E STAR LARISSA	348	PO	2/ 3	241	8136	22.4	3.41
PARDINHA IT JULIE	450	PO	3/ 9	234	4728	20.4	3.19
PARDINHA J9 STAR LUANE		PO	2/ 9	881	5438	31.2	2.79
PARDINHA JOE KIKO TE	364	PO	3/ 3	85	3040	31.6	2.39
PARDINHA LANDART LANDA	337	PO	1/11	389	7347	23.6	3.27
PARDINHA MAESTRO KIARA	344	PO	2/ 5	33	1745	39.2	3.81
PARDINHA MARK LUCIANA TE		PO	2/ 2	18	365	13.4	2.50
PARDINHA MARK ZETA	317	PO	3/ 1	116	3731	27.4	2.79
PARDINHA MARK LUZ TE	343	PO	1/11	322	6717	20.4	3.48
PARDINHA MARK LUCILA	341	PO	3/ 9	309	9212	18.1	4.14
PARDINHA MILESTONE LADEIRA	342	PO	1/11	306	8840	23.8	3.30
PARDINHA N. TIPPY ROSALINDA TE		PO	4/ 7	14	3417	34.4	2.39
PARDINHA QUICK BEST LARANJA TE	345	PO	2/ 1	217	7461	28.0	2.89
PARDINHA ROLI LETICIA	370	PO	2/ 1	69	2373	34.4	2.70
PARDINHA TONY ANGELA TE	436	PO	3/ 1	319	10036	19.0	3.42
PARDINHA TONY LUCERA TE	365	PO	2/ 0	187	4847	30.2	3.77
PARDINHA TRADITION JUNARA TE		PO	4/ 7	73	4407	46.8	2.33
PARDINHA TRADITION LIBERIA TE		PO	2/ 4	125	4774	36.0	2.39
PARDINHA TRADITION LUCI TE	344	PO	1/11	250	7742	30.6	3.79
PARDINHA TRADITION LUNDES TE	349	PO	2/ 0	240	4724	23.6	3.04
PARDINHA VALIANT [illegible]		PO	3/11	30	424	35.0	2.48
PARDINHA VALIANT ISABEL TE	413	PO	4/ 3	213	8749	18.4	3.28
FELICIA DUKE PARDINHA		SC4	4/ 3	387	10443	23.4	3.49

YAKULT S/A INDUSTRIA E COMERCIO [illegible] . Controle em 06/01/90
BRAGANCA PAULISTA , SP.
2 ordenhas. [illegible]

Nome da vaca		G.S.	Idade a/m	Dias Lact.	Na lact.	No cont.	% Gord.
[illegible] YAKULT	3606	PC	3/ 3	323	4538	15.4	3.70
ELCI CHIEFTAIN YAKULT	4717	SC4	7/ 3	154	3731	19.8	3.48
ESTELA [illegible] YAKULT	8594	PO	4/ 5	31	1011	38.7	3.70
FOFA YAKULT	8419	PC	4/11	231	6407	29.7	3.42
GELATINA [illegible] YAKULT	8554	SC3	4/ 3	96	7881	21.3	3.02
[illegible] HILLTOP YAKULT	8458	SC3	3/ 1	30	1454	31.3	3.10
IPANEMA CHAPEDALE YAKULT	8237	SC2	7/ 1	143	2509	20.3	2.80
[illegible] YAKULT	8434	SC2	4/10	16	1796	79.4	3.19
[illegible] HILLTOP YAKULT	8643	SC4	2/10	120	2390	13.8	3.73
JOLIE CHIEFTAIN DE YAKULT	4228	SC3	4/ 8	282	3613	14.2	3.87
KALU [illegible] YAKULT	8440	SC4	4/ 7	130	3179	17.6	3.68
LINA CHIEFTAIN YAKULT	8544	SC2	7/ 1	33	607	18.0	3.79
[illegible] YAKULT	8430	SC	2/11	37	666	18.0	3.39
[illegible] DA YAKULT	8611	SC4	8/ 3	380	9720	23.2	2.78
NATALIA CHIEFTAIN YAKULT	8309	SC3	4/ 3	223	4830	15.8	4.11
[illegible] YAKULT	8735	SC3	2/ 1	194	3746	13.4	3.00
[illegible] CHIEFTAIN YAKULT	4514	[illegible]	5/ 2	179	2937	20.0	[illegible]
[illegible] YAKULT	4664	PC	4/ 0	234	3097	16.4	[illegible]
[illegible] YAKULT	8278	SC4	8/ 0	111	3414	31.3	3.47
VIOLETA [illegible] YAKULT	4737	SC3	3/11	115	2508	15.6	3.70
YAKULT [illegible]	8304	PO	4/10	34	938	26.0	2.87
YAKULT [illegible] PATRICIA	418	SC0	10/ 1	323	4740	14.4	2.98
YAKULT [illegible]	8521	PO	4/ 0	234	3408	15.1	3.53
YAKULT [illegible]	8115	PO	8/ 6	74	2771	39.0	2.94
YAKULT [illegible]	8738	PO	2/ 3	11	318	19.8	2.68
YAKULT WHITE [illegible]	8735	PO	2/ 2	34	517	18.0	3.22
YAKULT WILLIAM [illegible]	8058	PO	3/ 1	149	3776	18.0	2.87
YAKULT [illegible] MILESTONE	8741	PO	3/ 0	78	1993	21.6	3.49

MELISSO EMPREENDIMENTOS GERAIS LTDA . Controle em 17/01/90
BRAGANCA PAULISTA , SP.
2 ordenhas. [illegible]

Nome da vaca		G.S.	Idade a/m	Dias Lact.	Na lact.	No cont.	% Gord.
GLORIA DO MELISSO	119	SC3	9/ 1	338	9802	32.7	3.39
LAGUNA [illegible] DO MELISSO	143	SC3	3/ 2	102	3742	30.3	3.41
MARCIA [illegible] DO MELISSO	175	SC3	4/ 1	38	974	33.0	3.32
MADRUGADA F. LEADER DO MELISSO	201	SC3	4/ 3	204	4364	30.1	3.48
MELISSO [illegible]	420	PO	8/ 8	15	486	37.4	2.69
MELISSO [illegible]	307	PO	5/ 7	34	1012	34.2	2.69
MELISSO MILESTONE [illegible]	423	PO	8/ 5	34	1047	32.0	2.39
MELISSO [illegible]	734	PO	4/ 2	143	3316	23.8	3.38
MELISSO [illegible]	784	PO	3/ 2	83	2730	27.6	3.79
MELISSO [illegible]	767	PO	3/ 4	34	930	27.4	3.81
MELISSO [illegible] SUPERIOR	776	PO	3/ 7	17	403	26.4	2.45
MELISSO [illegible]	833	PO	3/ 1	42	934	20.1	3.48
MELISSA FLAUNA [illegible] DO MELISSO	284	SC0	1/ 4	143	4437	31.2	3.74
MISS [illegible] STAR DO MELISSO	338	SC3	4/ 3	128	3941	31.6	2.78
[illegible] DO M.	737	SC3	7/11	42	1448	33.6	2.36
[illegible] P. DO MELISSO	224	SC3	3/ 8	47	1509	33.2	2.71
[illegible] DO MEL.	733	SC3	3/ 3	38	1346	36.0	2.80
[illegible] M. DO MELISSO	234	SC3	3/ 3	34	1435	21.0	2.54
[illegible] DO MELISSO	216	SC	6/ 3	201	4749	23.0	3.77
[illegible] DO MELISSO	229	SC3	3/ 2	214	6841	13.8	3.38
[illegible] HILLTOP DO MELISSO	231	SC0	3/ 3	144	3401	20.7	4.01
[illegible] DO MELISSO	247	SC0	7/ 3	44	1329	19.7	2.41
[illegible]	254	SC3	7/ 6	57	1066	30.3	2.57

ESCOLA SUP. DE AGR. LUIZ DE QUEIROZ . Controle em 04/01/90
PIRACICABA , SP.
2 ordenhas. [illegible]

Nome da vaca		G.S.	Idade a/m	Dias Lact.	Na lact.	No cont.	% Gord.
ESALQ [illegible]		PO	3/ 3	360	4970	14.3	3.17
ESALQ [illegible]		PO	4/ 9	133	2134	14.4	2.39
ESALQ [illegible]		PO	4/ 2	114	2150	19.0	3.00
ESALQ [illegible]		PO	3/ 0	107	2167	15.8	3.30
ESALQ [illegible]		PO	4/ 0	213	3613	10.4	3.60
ESALQ CLAUDIA [illegible]		PO	4/ 9	24	455	17.3	3.40
ESALQ DENISE CLASSIC		PO	3/ 6	65	2047	19.1	2.81
ESALQ [illegible]		PO	2/ 3	33	317	13.5	2.17
ESALQ EVELYN [illegible]		PO	2/ 3	147	2482	13.2	3.17
ESALQ [illegible]		PO	8/ 8	47	453	14.7	3.40
ESALQ [illegible]		PO	8/11	274	5404	15.8	2.39
ESALQ JOAN BENEFACTOR		PO	8/ 6	301	6638	12.1	2.40

LUIZ BACHMANN . Controle em 05/01/90
SOROCABA , SP.
2 ordenhas. [illegible]

Nome da vaca		G.S.	Idade a/m	Dias Lact.	Na lact.	No cont.	% Gord.
MALVA [illegible]	273	PO	3/ 4	91	1537	20.6	3.98
MALVA [illegible]	275	PO	3/ 3	104	1999	17.4	3.61

[illegible] AGROPASTORIL LTDA. . Controle em 17/01/90
SALTO , SP.
2 ordenhas. [illegible]

Nome da vaca		G.S.	Idade a/m	Dias Lact.	Na lact.	No cont.	% Gord.
AFF [illegible]	448	PO	4/ 6	17	311	26.9	3.01
AFF [illegible] VALIANT TE	499	PO	3/11	34	1006	29.6	3.01

CARLOS ALBERTO F. [illegible] . Controle em 20/01/90
[illegible] , SP.
3 ordenhas. [illegible]

Nome da vaca		G.S.	Idade a/m	Dias Lact.	Na lact.	No cont.	% Gord.
FRANCIS [illegible] CAVALIER	336	PO	4/ 1	260	9491	28.2	3.08
FRANCIS [illegible]	343	PO	4/ 1	35	720	30.8	2.40
FRANCIS [illegible] CHIEF TE	334	PO	6/ 7	98	2937	33.4	2.44
FRANCIS [illegible] C.	367	PO	3/ 2	98	3374	34.6	2.70

IRMAOS [illegible] AGRICOLA LTDA. . Controle em 23/01/90
ESP. SANTO DO PINHAL, SP.
2 ordenhas. [illegible]

Nome da vaca		G.S.	Idade a/m	Dias Lact.	Na lact.	No cont.	% Gord.
[illegible]	509	SC4	4/10	73	1460	23.2	4.09
[illegible]	590	PO	3/ 3	133	2669	18.3	4.01
3 ordenhas. [illegible]							
[illegible] LINE	1159	SC4	16/10	637	3307	13.5	3.48

[illegible] . Controle em 02/01/90
SAO ROQUE , SP.
2 ordenhas. [illegible]

Nome da vaca		G.S.	Idade a/m	Dias Lact.	Na lact.	No cont.	% Gord.
78.B.B. [illegible]		PO	7/ 6	38	484	36.8	3.80
[illegible] REFLECTION [illegible]		PO	8/ 5	143	1711	10.6	4.22
F.R.R. [illegible]	673	PO	6/ 0	144	3185	19.2	3.49
F.R.R. [illegible]		PO	2/11	87	1853	27.4	3.30
[illegible]	816	PO	6/11	108	2479	20.6	3.47
[illegible]		SC1	6/ 3	136	3114	38.2	4.12

[illegible] . Controle em 31/01/90
ESP. SANTO DO PINHAL, SP.
2 ordenhas. [illegible]

Nome da vaca		G.S.	Idade a/m	Dias Lact.	Na lact.	No cont.	% Gord.
[illegible] HILLTOP VIRADECA		SC4	4/ 2	607	3408	17.7	2.98
[illegible] VIRADECA		SC1	1/10	276	3054	15.5	3.13
[illegible] VIRADECA		SC3	4/ 5	337	5447	16.5	3.29
[illegible] IDEAL STAR VIRADECA		SC2	1/ 7	174	3427	15.8	3.48
[illegible] ELEGANCE VIRADECA	634	SC2	8/ 6	3	74	21.7	3.40
[illegible] ROYAL STAR VIRADECA	669	SC	8/ 7	44	1703	18.6	3.00
[illegible] ASTRONAUT VIRADECA	631	SC3	8/ 9	12	301	25.1	3.32
[illegible] MILESTONE VIRADECA	696	SC3	7/ 6	107	2843	21.7	3.36
[illegible] VIRADECA	719	SC1	7/ 0	270	3605	14.8	4.13
[illegible] HILLTOP VIRADECA	772	SC1	8/ 4	184	3415	13.1	3.38
[illegible] IDEAL VIRADECA	777	SC2	3/ 4	77	739	27.4	3.30
[illegible] VIRADECA 747		SC1	8/ 1	743	5508	13.8	3.72
[illegible] VIRADECA	801	SC2	3/10	164	3408	18.2	3.19
[illegible] ASTRONAUT [illegible] VIRADECA	776	SC0	8/ 2	185	3181	25.5	3.41
[illegible] VIRADECA 803		SC1	3/10	136	3190	33.2	3.43
[illegible] VIRADECA	847	SC1	3/ 3	33	680	15.5	3.42
[illegible] VIRADECA	855	SC3	4/11	47	1538	26.3	3.32
[illegible] VIRADECA	853	SC2	4/ 6	238	5438	18.6	3.39
[illegible] VIRADECA	886	SC4	4/ 1	165	2717	25.0	3.00
[illegible] VIRADECA	903	SC2	4/ 0	8	188	17.3	3.03
[illegible] VIRADECA	909	SC	3/ 9	53	948	18.3	3.39
[illegible] VIRADECA	930	SC2	3/ 3	137	2443	15.1	3.49
[illegible] VIRADECA	931	SC3	3/ 4	34	663	19.9	3.07
[illegible] VIRADECA	916	SC1	3/10	76	319	15.2	3.62
[illegible] VIRADECA	469	SC1	2/ 8	303	1925	14.8	3.39
[illegible] VIRADECA	150	SC2	2/ 6	179	3360	14.0	3.31
[illegible] HILLTOP VIRADECA	474	SC3	3/ 1	64	1338	19.0	3.90
[illegible] ELEVATION [illegible] VIRADECA	465	SC3	3/ 6	67	1444	13.7	3.48
VIRADECA [illegible] ASTRONAUT	675	PO	4/ 0	71	2404	77.0	3.11
VIRADECA [illegible]	843	PO	4/ 9	49	1230	22.7	3.41
VIRADECA [illegible]	871	PO	3/11	607	3985	18.6	3.39
VIRADECA [illegible] STAR	797	PO	4/ 0	130	3035	18.0	3.78
VIRADECA [illegible]	979	PO	2/ 3	44	1075	17.4	3.18
VIRADECA [illegible] 859		PO	4/ 8	155	3581	16.4	3.49

[illegible] DE MELLO [illegible] . Controle em 10/01/90
ITAPIRA , SP.
3 ordenhas. [illegible]

Nome da vaca		G.S.	Idade a/m	Dias Lact.	Na lact.	No cont.	% Gord.
[illegible] 9 ESP	245	SC3	2/ 4	776	7545	20.3	3.73
[illegible] C. [illegible]	170	PO	2/ 2	155	4519	31.1	3.43
[illegible] S.E. 173		SC3	4/ 4	94	1307	30.6	3.30
[illegible] STA ESP.		SC2	2/ 3	46	968	27.8	3.40
[illegible] STA.ESP.	223	SC2	3/ 3	88	3478	28.9	2.11
F. [illegible] B. B. BETTY	128	PO	3/ 4	46	1301	27.3	3.39
[illegible] STA. ESPERANCA	227	SC3	3/ 3	97	3474	28.6	3.19
[illegible] S.E.	143	SC3	4/ 2	771	6590	22.1	3.98
[illegible] TT	176	PO	2/ 2	271	5634	20.8	3.80
[illegible] STA. ESPERANCA	202	PC	4/ 2	110	3794	35.4	3.79
[illegible]	175	PO	2/ 6	221	5235	29.4	3.62
[illegible] SF	244	SC4	2/10	185	3188	23.3	2.96
[illegible] 336 ESP.		SC4	2/ 4	44	7200	30.3	2.38
[illegible] STA. ESP. 197		SC3	4/ 0	313	4946	20.8	2.79
[illegible] S.E.	205	SC3	4/ 1	187	3269	29.4	3.08
[illegible] S.E.	272	SC4	3/ 0	320	7107	24.0	3.21
[illegible] STA. ESP.	163PC	PC	5/10	82	2917	29.4	3.80
[illegible] S.E. 144		SC1	4/ 1	178	4484	27.3	3.38
[illegible]	215	SC3	3/ 1	169	5075	28.4	3.71

Colaboração da Editora dos Criadores Ltda.

Colaboração da **Editora dos Criadores Ltda.**

Nome da vaca	G.G.	Idade Dias a/m	Lacta.	"Produção Leite(em kg)" Na lacta.	No cont.	% Gord.
R. ROCHAMEL LEPITA MONTAINEER	134	PO	4/10	925	8625	24.4	3.32
PRAGRAMA GEOC FARIANA JQ		PO	7/ 9	70	3254	27.3	2.71
RASPBERRY SANTA ESPERANCA	243	PC	4/ 0	84	2822	28.0	4.31
REGINA MARTIN BARELLI STA. ESP.	246	SMB	3/ 3	28	1092	19.8	2.99
ERRE BURAMBARI MENNOCA STA ESP	249	SCI	2/ 4	297	4991	22.0	3.80
B E KRAT TIRE DRACENA 203 PC		PO	7/11	22	363	29.6	3.01
R.E. DYRANO JERSAME BIBA	155	PO	5/ 1	136	5221	28.1	3.79
R.E. RAMIN MEA PIVERA BIF		PO	4/ 0	177	5462	23.8	3.10
R.E. J FARIANA PATRICIA	182	PO	2/ 2	154	3598	25.3	2.69
R.E. JARDIM BRAGIC MORANA	193	PO	2/ 0	180	4839	24.0	2.79
R.E. JARDIM AINA ALEGRIA	198	PO	3/ 2	221	6189	23.4	3.31
R.E. LEAN MORET BERNINA	118	PO	4/ 1	145	3255	26.2	3.35
R.E. R. R. CAMPO BRANCO CLEET	127	PO	3/10	158	5785	23.2	3.88
R.E. N. JANET BARBOSA	104	PO	4/ 2	155	3342	24.2	3.40
R.E. MILESTONE SUE SILVIA	9390	PO	4/ 1	231	4853	20.8	3.53
R.E. PAL ELLEN MARGARETH	73	PO	5/ 1	245	7180	20.0	3.13
R.F. VIC MARIA-TE REGINA	189	PO	2/ 2	143	3747	22.4	4.02
RC JANIE ALLEGRET LTI	193	PO	2/ 2	82	2333	24.0	3.00
RE ZOTTER TAMARCLL CAROLINE	165	PO	3/ 3	48	2164	31.0	2.81
RE CASTELO TAIA ZACIRA	196	PO	1/11	31	1170	22.0	3.64
RE COLDRING JERSAMA PENELOPE	187	PO	3/ 3	193	3326	22.0	2.91
RE FRONTY ADRIANA LUCIANA	167	PO	3/ 6	115	4945	33.3	2.93
RE FRONTY LIGNA CINTIA TE	185	PO	2/ 3	131	2439	21.4	3.19
RE MARVIN NANCY MERCEDES	136	PO	3/ 2	184	4823	24.4	3.11
RE MARJONI LEA CLASSIC EVELYN	196	PO	2/ 6	104	2345	24.3	3.91
RE VALIANT LORNA BARBARA TE	199	PO	3/11	78	2429	29.3	2.71
STA ESP FRONTY PRISCILA LETICIA	177	PO	3/ 0	258	6785	21.0	3.71
STA ESP. BYANKA SAO FLAIR JONIQUE		PO	2/ 3	67	1828	25.0	2.98
STA ESP. FRONTY LIGNA VICTORIA TE		PO	2/ 4	63	2010	29.2	2.81
STA ESP. NOTIE MARGARETH GORETI	170	PO	2/ 3	348	8799	29.7	3.51
STA ESP. VALIANT LIGNA ROSALIN-TE		AB	2/ 0	62	1513	22.4	3.39
STA. ESP. R R BORRETA ASATHA	93	PO	3/10	318	10485	36.2	3.57
STA. ESP. PROGRESS CALIGRA	147	PB	3/ 1	32	1174	36.6	2.30
STA.ESP ESTEIO VAL. E. EDITH-TE	156	PO	3/ 4	49	1626	33.0	1.80
STA.ESP. LIRO AVALIA ALLEGRES	138	PO	3/11	111	3673	36.6	3.38
VIELLA MERRIFLORE TEIXEIRA STA ESP	193	SMB	4/ 3	93	2954	34.0	3.60
VIRGINA C ARGENTINA TEIXEIRA SE	239	SMB	3/ 1	100	3504	32.6	2.70
VERONICA CHECK.BARNNEER STA ESP	148	OCI	4/ 3	146	4499	36.8	3.71
ZUTA AGROMINAT ZENECA STA ESP.	176	OCI	3/ 3	143	3799	27.1	3.69

AGROPECUARIA COLOMBINI LTDA.
ALAMO , SP.
. Controle em 26/01/90
2 ordenhas.

BERNARDO NIETO GOMARINHO		PO	2/ 9	387	6087	15.2	3.62
CAROL		PO	2/ 2	69	2133	24.8	2.50
COLOR TRANSTION ETER		PO	4/10	290	7487	24.0	3.26
DIVINA CRIS SOBRADINHO		PO	9/ 8	143	3991	20.8	2.79
DONNABING SINON BECTANIA	115	PO	2/ 3	41	1030	23.4	2.61
MARYTACA NIETO SOBRADINHO		PO	2/ 8	330	8433	24.2	3.30
NOIRA		NR	8/10	79	1448	18.5	2.97
SOBRADINHO ROSA JANDAIA		PO	4/ 6	274	4801	17.0	3.18
SOBRADINHO ANNY INANTANA		PO	3/ 5	248	4347	17.6	2.78
SOBRADINHO MELVIN KOMBATCH		PO	2/ 3	183	5136	28.0	2.88
SOBRADINHO PAGET BARANTIZA	86	PO	3/ 3	37	646	18.0	3.28
SOBRADINHO STEWART MIRUNA		PO	3/ 5	241	4073	13.6	3.08
SOBRADINHO VICENCIA MORENA		PO	2/ 5	242	6383	22.4	3.04
SOBRADINHO TRANSTION LUNETA		PO	4/ 3	151	5378	23.8	2.46

SEMENTES BERNARDES S/A
STA CRUZ PALMEIRAS , SP.
. Controle em 13/01/90
2 ordenhas.

ALIANCA AG	BRB	4/ 2	300	7849	18.4	3.48
ALTEIA AB	BRB	4/ 3	171	6001	28.1	3.70
CABANHA AG	BRB	4/ 2	161	4748	24.3	3.42
CARTAGNA AG	BRB	4/ 7	51	1499	16.0	3.69

Nome da vaca	G.G.	Idade Dias a/m	Lacta.	"Produção Leite(em kg)" Na lacta.	No cont.	% Gord.
CARVIA A.G.	BRB	4/ 6	146	3153	22.1	3.42
DOLFE AG	BRB	2/ 9	179	3743	21.9	3.38
DIAMANTINA AG	BRB	3/ 6	139	4373	28.2	3.32
MONTELA AG	BRB	2/ 8	209	4746	23.8	3.80
DORIANA AG	BRB	2/ 8	188	6588	17.7	3.79
DEDE AG	BRB	4/ 3	290	4812	17.2	3.99
DORRÊNA ZOLLON BILESTONE AG	BRB	2/ 6	363	3408	16.3	4.83
ERONIDA AG	BRB	2/ 6	114	2521	20.5	3.06
EXTUMANA IMPERIAL COCONT AG	PO	2/ 4	43	1389	22.5	3.12
ESTIVA IMPERIAL FRANTA AG	BRA	2/ 2	113	2546	23.7	3.18
ERNCA AG	BRB	9/11	39	1111	26.5	3.21
FANIA AG	BRB	8/10	286	8318	23.9	3.53
VICCRA ROTERDOR STARLITE AG	BRB	8/ 9	127	3293	15.0	3.80
ZEPA AG	BRB	8/ 7	146	4112	28.1	3.49
ZAIRE GORDION DEBNER AG	BRB	7/ 0	319	9399	24.7	3.68
ZEIE AG	BRB	7/ 0	217	5444	23.3	4.21

MANUEL E SERGIO GIMO
PONTO PELLE , SP.
. Controle em 29/01/90
2 ordenhas.

CALDAS GRAND FORTUNE C I TE 9734	210	PO	6/ 4	236	4266	16.4	3.48
CORAD CAPCORA DA MOPE BILESTONE	193	PO	8/ 6	120	4325	27.6	3.01
COMBLANTIE BINON ROBERINE	164	PO	3/10	150	4329	28.8	3.30
FAIR HILL BOLD PRIMMER D 24	161	PO	3/ 1	208	5698	18.6	3.49
FATIMA MED TERRANA	161	OCI	8/ 4	159	3586	18.4	3.42
GIJ PARLINE M. REBLANDE 299	37	PO	6/ 1	243	5991	18.8	3.30
GOR MOOR-ELEVATION SAILY	37	PO	6/ 1	34	638	18.4	3.32
GRINA KING CORA TERRANA	629	OCI	7/ 2	298	5487	17.6	3.01
HELVETIA ALLTOOR BRODA TERRANA	457	OCI	6/ 1	221	5510	17.8	2.98
KIDS BRENDA ELEVATION TERRANA	467	OCI	6/ 2	96	1680	16.3	3.40
IMPERATRIZ MAJESTIC BRISTA TER.	488	OCI	5/ 5	83	1463	14.6	3.63
JUSELINA FRIDIAN TRINGELM TER.	502	OCI	4/ 5	15	309	13.5	3.77
JUSTICA CAPRILIER NORA TERRANA	496	OCI	4/ 5	303	6599	14.0	3.36
LEBRANNA AMARSON ARIEN TERRANA	516	OCI	3/ 1	222	4175	14.6	3.49
LUCIA AMERICA TITIGOR TERRANA	505	OCI	3/ 6	279	5215	22.6	3.19
LUCIELIN BERTOSA SOBERLO TER.	540	OCI	2/ 2	78	1549	15.8	3.77
MAPONA. SELECTION D 3 P STELLA 94	61	PO	4/ 3	248	4430	18.4	4.92
MARIA TEIXA VOYAGER TERRANA	530	OCI	2/ 4	249	4685	18.0	3.74
MC DONIE RIDE BORSPO	201	PO	6/ 8	14	493	23.7	3.02
MC HELENA BARNET ELEVATION	208	PO	8/ 5	185	4959	21.8	3.97
MAGIN STEWART BLOODS 82	47	PO	3/ 9	721	5464	16.6	3.37
SOR-BELL STANDARD PRECIOUS	005	PO	3/ 8	150	3311	15.6	3.23
SALTER 3402 DEONIE	21	PO	3/ 5	214	6366	27.4	2.81
R CARTR STEWART MOLLY	2145	PO	3/ 1	13	337	21.0	3.09
I ERIA 3402 MARGUERA	2144	PO	2/ 4	17	3344	24.8	2.78
R BEGERRANCA VOYAGEUR JERI	2078	PO	0/ 7	4	60	15.0	3.80
I IRACELTE ZIZIORO MARCELLE	2135	PO	2/ 6	36	1420	20.4	2.61
R JARRA SKYLER MARICA	2172	PO	2/ 0	22	352	16.0	3.30
I SIPPER BURSO REBEKA	2182	PO	2/ 2	16	456	28.2	2.30
R.JOHI ANNAE JOANA	2044	PO	0/11	18	292	16.0	3.43
REB STANDARD ISLUMAN JUETE	2066	PO	3/ 2	283	6605	23.6	3.31
REB TUMBLE LISE MERLERE TE	2139	PO	0/11	361	4724	13.1	3.73
REBRANA ARBRY JONES JUDETA	2106	PO	2/ 9	156	4344	28.1	3.99
REBRANA ARBY BERLLIN JUDETE	2075	PO	3/ 9	189	2943	16.1	3.22
REBRANA 3402 RICK I BRAGINGRAD	2031	PO	4/11	149	4775	28.6	2.29
REBRANA 3402. PRINCESS VERICA	185	PO	3/11	300	6473	15.6	3.38
REBRANA CAPRILIER DARLA JANDA	2064	PO	0/ 3	135	2716	14.0	3.91
REBRANA DAY ELIZABETH JAPONESA	2057	PO	3/11	254	6173	18.8	3.18
REBRANA DONNAD JANARTLL LIZIE	2008	PO	3/ 0	340	7479	16.6	3.01
REBRANA ELIZETE GRIT JANICE	2061	PO	0/ 3	107	1843	18.8	3.62
REBRANA ERIDEY LIZIORO LARDERA	2108	PO	3/ 4	32	553	16.6	3.13
REBRANA EVELYN ESTERA MARIEN	2145	PO	3/ 0	166	3485	21.0	3.09
REBRANA FARRIAN MARGRET LIBRA	2114	PO	3/ 6	274	3467	13.0	4.09

Colaboração da **Editora dos Criadores Ltda.**

NA PRIMAVERA

PRIMEIRO LEILÃO

CABANHA PINHAL e FAZENDA LUMADRI

Rodovia Joao Melao, Km. 267,5
Avaré - Sao Paulo -
(0147) 22-3385

CRIAÇÃO E SELEÇÃO
DE
GADO JERSEY PO-POI

Arandu - Avaré - SP
Bairro Sta. Barbara
(0147) 46-1197

Nome da vaca		G.S.	Idade a/m	Dias Lacta.	Produção Leite (em kg) Na lacta.	No cont.	% Gord.

Colaboração da Editora dos Criadores Ltda.

Nome da vaca		G.S.	a/m	Lacta.	Na lacta.	No cont.	% Gord.
TERRAÇA GEDA EILEN JIFA	2945	PO	4/5	185	4085	13.4	3.50
TERRAÇA GRAHAM BECKY HIMALAIA	2127	PO	2/8	297	4594	18.4	3.49
TERRAÇA GREGORY ELBA NOVENTA	2951	PO	4/7	165	4707	19.0	3.00
TERRAÇA AMÉLIA MAGIC HEROICA	2129	PO	2/6	274	4613	25.8	3.98
TERRAÇA ... NEW FRENE	2972	PO	4/11	224	5818	17.0	3.17
TERRAÇA ... ANDREA JACI	2975	PO	3/3	313	5724	13.7	3.33
TERRAÇA ... ETIENNE ...	2134	PO	3/5	306	2987	11.7	3.19
TERRAÇA IVETTE M. MARIANA	2171	PO	2/5	280	4561	14.4	3.77
TERRAÇA ... CAM CARTINA TE	2315	PO	2/7	287	4779	13.8	3.48
TERRAÇA ... CAVALIER LENITA	2137	PO	2/5	256	4714	15.2	3.59
TERRAÇA	2919	PO	5/6	232	6088	19.4	4.21
TERRAÇA ROSE JULIANA IMP.	2979	PO	5/1	91	2131	22.8	3.33
TERRAÇA ANNE MARIE GALENA	142	PO	7/4	31	794	25.6	2.70
TERRAÇA PRINCETA MARY ...	2141	PO	3/11	347	3711	14.8	3.77
TERRAÇA PRINCETA JOE ... TE	2155	PO	2/2	79	1789	23.4	3.21
TERRAÇA REPUTATION EILEEN HARLEY	194	PO	5/8	279	5734	19.4	3.32
TERRAÇA RICHARD CHRIS ELVIRA	174	PO	9/0	147	3714	24.4	2.79
TERRAÇA ROCK PANDORA LITUANA	2337	PO	2/3	362	3959	13.4	3.51
TERRAÇA ROCKY CANDY MARIBA	2136	PO	2/3	220	3987	13.4	4.21
TERRAÇA ... TROT NICK BERRY	154	PO	7/6	161	5334	26.0	2.49
TERRAÇA WILLIAM ... JANUÁRIA	2076	PO	3/11	311	3330	16.7	3.79
TERRAÇA NEIS R. LEONIEGIA	2028	PO	4/10	300	4790	18.6	3.48
TOWER CRESI TRIPLE HOLLY	07	PO	3/8	367	6345	11.0	3.79

FAZENDAS ANTONIANO LTDA., ITAPIRA, SP. . Controle em 10/01/90

3 ordenhas.

Nome da vaca		G.S.	a/m	Lacta.	Na lacta.	No cont.	% Gord.
AF FORTALEZA PAPAIA	646	PO	13/0	116	3487	29.7	2.50
... CRYSTAL	34	PO	10/3	375	7391	30.9	2.78
MEADOLAKE ... IRIS	91	PO	8/7	237	6265	22.4	3.09
MIRANTE ADMIRO IDEAL TE	1453	PO	3/2	159	4179	23.9	2.95
MIRANTE AT ...	916	PO	4/0	343	7564	27.3	2.74
MIRANTE AT ...		PO	3/10	255	7284	23.4	3.57
MIRANTE ATLAS DESIREE	944	PO	4/7	136	4736	24.2	2.83
MIRANTE ATLAS GRANADA	890	PO	4/0	9	284	31.4	3.01
MIRANTE CHRISTOPHER ... TE	1097	PO	2/4	204	4576	21.0	3.09
MIRANTE ... BELFIA	944	PO	2/7	332	3620	21.2	3.42
MIRANTE ...	950	PO	2/5	232	3078	18.6	3.39
MIRANTE ... JADE	1036	PO	2/3	104	2189	19.4	2.79
MIRANTE CUTLASS ...	821	PO	3/9	304	3906	21.0	3.00
MIRANTE CUTLASS ...	933	PO	3/0	37	1012	27.4	2.57
MIRANTE ...	653	PO	3/10	143	3469	27.4	2.51
MIRANTE FARAO JAMAL	1024	PO	2/8	47	1136	23.6	3.09
MIRANTE ... FESTA	714	PO	5/2	193	4336	27.2	2.70
MIRANTE ... DJANIRA	519	PO	7/3	343	7987	20.6	3.11
MIRANTE RED ...	806	PO	5/11	371	5324	21.8	3.31
MIRANTE RED FANFARRA	727	PO	4/9	375	7436	22.4	3.79
MIRANTE RED FELICIA	721	PO	5/3	128	3934	29.7	3.40
MIRANTE RED ... TE	942	PO	2/11	184	4584	23.6	3.70
MIRANTE RED ... TE	979	PO	2/1	285	6035	24.6	2.99
MIRANTE RED J	1301	PO	2/7	837	4297	17.8	3.20
MIRANTE RED JOANA	1908	PO	2/9	38	1947	31.9	2.52
MIRANTE ROANE TIFFANY TE	1832	PO	3/4	58	1894	31.6	3.19
MIRANTE ROYAL IZOR	1846	PO	2/3	158	5745	26.2	2.33
MIRANTE ... FARTA TE	773	PO	4/11	786	7093	25.4	3.46
MIRANTE ... TE	823	PO	4/2	297	6033	17.9	3.71
MIRANTE SHEIK FARA TE	763	PO	5/3	184	5932	27.2	3.41
MIRANTE SHEIK GALA	809	PO	3/11	306	9773	22.4	3.14
MIRANTE SHEIK MAJIRE	927	PO	2/10	283	5954	19.3	3.02
MIRANTE SHEIK ...	849	PO	6/5	286	6126	18.3	3.46
MIRANTE SHEIK MIRJA	937	PO	2/7	203	7384	23.4	3.08
MIRANTE SHEIK ... TE	1022	PO	2/2	736	3794	17.2	3.62
MIRANTE ... GRAZIELA	847	PO	3/10	148	4072	23.4	2.08
MIRANTE TELEGRAM BAILA	848	PO	3/11	44	1840	23.6	3.31
MIRANTE TELEGRAM ...	936	PO	3/4	24	633	27.2	3.20
MIRANTE TELEGRAM JANA	1004	PO	2/7	119	3355	26.4	3.01
MIRANTE TEMPO CONSTANCIA	584	PO	8/4	47	3113	31.2	3.01
MIRANTE TEMPO ESTRIDÊNCIA ...		PO	5/5	240	4587	31.8	2.98
MIRANTE TEMPO FECULA TE	300	PO	5/5	79	3209	37.8	3.41
MIRANTE TEMPO FLAVIA	739	PO	4/10	835	4837	36.0	3.80
MIRANTE TEMPO FLORESTA 742		PO	4/7	234	4448	18.8	3.18
MIRANTE TEMPO ...	872	PO	5/9	359	8127	19.8	3.32
MIRANTE TEMPO ... TE	836	PO	5/11	331	6097	30.4	2.99
MIRANTE TEMPO ...	851	PO	3/7	237	7171	28.8	3.79
MIRANTE TEMPO ...	999	PO	3/9	189	3532	23.6	3.32
MIRANTE TEMPO ...	1007	PO	3/10	38	1979	30.4	2.96
MIRANTE TEMPO ...	1039	PO	2/7	94	3494	22.8	2.11
MIRANTE TEMPO ...	1079	PO	2/5	170	3763	23.6	3.39
MIRANTE TEMPO IDEIA	1034	PO	2/6	134	4021	25.0	2.19
MIRANTE TEMPO ...	1307	PO	2/8	136	4032	28.1	3.18
MIRANTE ... HOLLY TE	974	PO	2/10	773	4688	21.4	3.10
...	51	PO	9/9	334	6173	27.4	2.79
... TRIPLE NORIE	210	PO	8/2	777	9987	30.2	3.42
311 ... TE	990	PO	2/6	4	106	26.6	2.70

... , TATUI, SP. . Controle em 23/01/90

2 ordenhas.

Nome da vaca		G.S.	a/m	Lacta.	Na lacta.	No cont.	% Gord.
... E.C. ...	297	PO	3/6	222	5538	22.0	3.00
D. S. ...	80	PO	5/8	47	2075	30.8	3.50
M.G. ... TE	165	PO	4/4	271	8438	24.4	3.18
D.S. ... TE	121	PO	4/0	80	2658	27.7	2.80
D.S. ...	178	PO	3/3	132	4467	21.0	3.19
... TE	194	PO	3/3	62	2714	22.8	3.17
...	303	PO	3/8	58	1776	28.0	2.79
...	246	PO	3/3	303	5029	22.0	3.32
... TE	341	PO	2/3	119	3790	22.0	3.32
...	343	PO	2/7	22	497	22.6	3.53
...	349	PO	2/8	163	4380	25.6	3.41
...	296	PO	3/3	16	390	24.4	2.99
...	330	PO	5/4	892	6097	31.6	3.48
...	205	PO	5/9	108	3617	23.0	3.75

... LTDA., ..., SP. . Controle em 23/01/90

3 ordenhas.

Nome da vaca		G.S.	a/m	Lacta.	Na lacta.	No cont.	% Gord.
A. N. C. PARAGON ... JUPITER CAT		PO	3/7	233	6169	33.0	3.23
A. N. C. ...		PO	3/4	16	1159	29.7	3.35
A.N.C. ...		PO	4/7	44	3673	37.0	3.76

Nome da vaca		G.S.	a/m	Lacta.	Na lacta.	No cont.	% Gord.
A.N.C. PARAGON ... CAT		PO	4/2	177	3657	37.0	3.15
A.N.C. PARAGON ... STAR		PO	3/10	84	1844	37.0	3.99
A.N.C. PARAGON FAME ...		PO	4/8	51	1908	40.2	3.01
A.N.C. PARAGON FIDELIA T. SIMON		PO	4/2	61	1991	31.6	3.39
A.N.C. PARAGON ... E. LAURIE		PO	3/8	114	1122	33.2	3.07
ANC PARAGON FESTA ... STAR		PO	3/7	341	9057	24.0	3.30
ANC PARAGON GALERIA SIMON		PO	3/3	135	4408	21.2	3.48
ANC PARAGON ...		PO	3/3	676	7775	23.4	2.98
ANC PARAGON ...		PO	2/9	374	4671	24.1	2.48
ANC PARAGON GRACE ... STAR		PO	3/1	111	4703	24.8	3.98
ANC PARAGON ... JUPITER SIMON		PO	3/2	881	5359	23.3	3.48
ANC PARAGON MARTA ...		PO	2/6	135	4631	24.0	3.46
ANC PARAGON ...		PO	3/1	215	7486	23.4	3.88
ANC PARAGON ...		PO	2/1	190	4845	21.4	3.73
ANC PARAGON MELTAN LAURIE		PO	2/6	610	4465	26.2	3.09
ANC. PARAGON ... JUPITER CAT		PO	3/10	19	1707	31.4	3.99
ANC. PARAGON ... FALCON		PO	3/3	16	477	29.4	3.49
...		PO	3/9	675	7891	27.4	3.34
...-VALLEY ... JOE BEY		PO	3/9	316	8857	26.4	3.28
EMILIA ... PARAGON		...	4/7	367	10318	21.0	3.90
FAMA SUPERIOR A.N.C. PARAGON		GC1	4/2	306	6387	23.4	3.00
FAVILA ... A.N.C. PARAGON		GC2	4/4	38	2005	33.4	3.11
FERNANDA ... A.N.C. PARAGON		...	4/4	837	3108	30.4	3.30
... ANC PARAGON		GC1	3/2	136	4234	32.4	3.16
... ANC PARAGON		GC1	3/2	159	5102	28.4	3.49
GILDA ACHILLES A.N.C. PARAGON		...	3/1	44	7184	37.3	2.79
... ANC PARAGON		...	3/2	158	5292	38.6	3.30
... A.N.C PARAGON		PO	2/4	67	3373	26.7	3.48
... ROSY		PO	4/9	69	7237	35.0	3.49
... FAISÃO ANC PARAGON		GC5	3/5	99	1422	26.0	3.40
... ANC PARAGON		GC2	2/4	410	3504	31.7	3.01
... ENCHANTER ANC PARAGON		GC2	2/2	461	3987	29.6	3.01
... ANC PARAGON		GC5	2/3	369	4480	27.8	3.31
... JASON A.N.C. PARAGON		GC5	3/6	247	6712	28.8	3.89
... B V NILA		PO	3/8	379	6281	26.2	2.48
... D. COLLEEN		PO	3/11	315	7944	23.4	3.08
... MILESTONE	335	PO	6/4	27	873	32.4	2.98
PARAGON CELESTE NINE JUPITER		PO	6/9	355	12756	39.2	3.44
PARAGON EMILY ... ACE		PO	4/3	271	8123	22.6	3.01
PARAGON EMILIA ...		PO	4/11	95	3463	33.4	3.44
PARAGON ESMERALDA ...		PO	3/2	181	6399	30.2	3.41
PARAGON ... ACE TE		PO	4/10	744	6101	27.7	3.34
PRC. PARAGON ... CAVALIER		PO	3/2	79	2274	31.8	3.47
SALTRA MISTY IMPERIA		PO	4/4	65	2173	37.4	3.41
SALTRA ... ERIN		PO	3/4	304	7804	25.8	3.22
SHADE-ACRES SIMI		PO	4/4	24	440	20.4	3.48

AFONSO ... DE FREITAS, ITAPIRA, SP. . Controle em 04/01/90

2 ordenhas.

Nome da vaca		G.S.	a/m	Lacta.	Na lacta.	No cont.	% Gord.
... ALORANSI	34	PO	3/8	79	1592	20.8	2.98

3 ordenhas.

Nome da vaca		G.S.	a/m	Lacta.	Na lacta.	No cont.	% Gord.
ALORANSI ...		PO	5/3	76	833	17.8	4.21
ALORANSI ... FENICIA		PO	4/3	393	7780	20.1	3.19
ALORANSI ...		PO	2/2	356	3957	22.8	3.82
ALORANSI MAGIC HISTÓRICA	57	PO	2/4	163	4483	23.9	3.04
ALORANSI ...		PO	5/3	139	3008	29.1	3.34
ALORANSI CAVALIER GALÁCIA		PO	3/5	43	1517	31.8	3.61
ALORANSI CAVALIER ...	67	PO	2/6	23	624	27.2	3.20
ALORANSI ERIC ...	47	PO	3/3	77	2130	25.4	3.89
ALORANSI ...	60	PO	2/8	35	964	21.9	3.81
ALORANSI ...		PO	4/6	147	4676	21.5	3.99
ALORANSI ...		PO	5/3	253	6123	18.2	4.06
ALORANSI MILESTONE ...		PO	8/2	197	6076	27.3	3.90
ALORANSI MILESTONE ...		PO	4/10	76	2943	27.1	3.41
ALORANSI MILESTONE ...		PO	4/3	85	2992	34.5	3.53
ALORANSI ...		PO	3/4	119	2796	19.0	3.11
ALORANSI STEWART FILADÉLFIA		PO	3/8	162	4443	27.5	3.30
... ALORANSI		GC1	3/11	175	5770	29.3	3.90
...-HILL ...		PO	6/3	184	4963	24.6	3.98
... MILESTONE ALORANSI		GC1	6/5	175	5187	34.1	3.21
... MILESTONE ALORANSI	37	GC1	4/1	183	3729	34.0	3.69
ENCANTADA VIC ALORANSI		GC1	5/0	167	5943	26.1	3.43
ETICA ... ALORANSI		GC1	5/8	50	1435	30.2	3.02
FAMOSA ... ALORANSI		GC2	4/6	147	3798	31.3	3.19
FAMOSA ... ALORANSI		GC2	3/8	146	3158	30.0	3.30
FARM HILL TRADITION HOPE D. ET		PO	3/7	287	11201	29.3	3.20
... ALORANSI		GC3	4/3	138	3854	28.3	2.53
FLÁVIA ... ALORANSI		GC1	4/1	107	3136	40.7	2.43
... STEWART ALORANSI	41	GC2	3/2	71	2071	32.1	3.62
... ALORANSI	47	GC2	2/1	43	998	22.1	4.21
... ALORANSI	64	PO	2/3	54	1393	24.9	3.04
... CAVALIER ALORANSI	74	...	2/9	68	2104	28.6	3.11
HELEN ... ALORANSI	59	GC2	2/7	56	1826	33.5	3.16
HELP ENCHANTER ALORANSI	44	GC2	2/2	46	1073	22.3	2.89
... BELL JANE		PO	3/10	133	4679	31.3	3.19
... TSARA TE		PO	3/4	141	3336	22.0	3.10
... TESSALÔNICA		PO	5/4	24	667	30.3	2.99
...		GC1	3/2	120	4089	29.5	3.14

MARIA APARECIDA PACHECO BORBA, ..., SP. . Controle em 10/01/90

2 ordenhas.

Nome da vaca		G.S.	a/m	Lacta.	Na lacta.	No cont.	% Gord.
A.F FORTALEZA FADA TE		PO	3/3	140	3404	20.6	2.85
A. A. B. CAVALIER ... TE		PO	4/8	109	3144	25.6	3.72
M.A.B ...		PO	3/9	50	1700	34.0	2.50
M.A.B. FORD BELGA TE		PO	3/3	149	1581	20.8	3.25
M.A.B. ...		PO	3/6	37	1944	21.8	3.13
M.A.B. ...		PO	3/3	20	381	29.2	2.81
M.A.B. ... TE		PO	3/2	178	5542	24.8	2.53
M.A.B. MISTY ...		PO	3/8	7	207	24.6	3.71
M.A.B. ...		PO	3/6	277	3447	26.0	3.70
M.A.B. TRADITION ... TE		PO	6/5	344	9477	18.7	3.53
... AALINDA CHIEF ... TE		PO	5/7	387	3093	23.0	3.53
... AALINDA CHIEF ESPERANÇA-TE		PO	5/10	218	5534	15.6	3.98

Colaboração da Editora dos Criadores Ltda.

Nome da vaca	G.S.		Idade Dias a / m	Lacta.	"Produção Leite(em kg)" Na lacta.	No cont.%	Gord.
Colaboração da Editora dos Criadores Ltda.							
MAB ASTRONAUT GAROTA TE		PO	4/ 0	217	4693	15.6	3.53
MAB ASTRONAUT GUIOMAR TE		PO	4/ 1	228	4750	16.0	4.00
MAB BELL FARPA TE		PO	4/ 9	241	7240	20.0	3.20
MAB BELL ISABLINA		PO	2/ 4	101	2897	26.0	2.50
MAB BOOTMAKER EVA-TE		PO	6/ 2	241	6124	15.0	3.54
MAB CAVALIER IRENE TE		PO	1/11	255	4289	14.2	3.31
MAB ELEVATION ESPUMA TE		PO	6/ 3	111	4415	31.8	2.52
MAB GABRIELA		PO	4/ 8	105	3664	26.0	3.00
MAB GLENDELL GUANDA		PO	3/ 7	191	6030	26.0	2.31
MAB GRACA	27	PO	3/ 9	353	6814	14.6	3.29
MAB GRECIA		PO	3/ 8	209	4762	19.0	3.53
MAB MARS HORTENCIA TE		PO	3/ 3	210	3332	13.8	4.28
MAB MARS ITAPIRA		PO	2/ 1	149	3520	19.8	2.98
MAB MISTY IMAGE		PO	2/ 0	90	1990	20.0	3.20
MAB MISTY IRRIQUIETA		PO	2/ 0	100	1760	15.2	3.82
MAB MISTY IVETE		PO	2/ 2	96	1925	19.6	3.01
MAB OAK STAR GRAVIOLA TE		PO	3/10	66	2283	34.6	2.40
MAB PABST ELIZA TE		PO	5/11	205	6848	26.6	3.01
MAB PABST ESPIA TE		PO	5/11	265	5877	13.6	3.38
MAB PABST HAIA		PO	2/ 7	229	4620	15.8	3.61
MAB PABST HAPISTA TE		PO	2/ 2	331	6603	14.4	3.82
MAB PABST IRAI		PO	2/ 3	168	4340	16.6	3.01
MAB TEMPO ITAIA TE		PO	2/ 1	88	2068	24.2	3.39
MAB TONY DEMA TE		PO	4/ 4	170	5480	28.0	2.79
MAB TRADITION EDITH-TE		PO	5/ 2	308	9667	22.2	3.02
MAB TRADITION HELO TE		PO	2/ 9	202	5457	23.6	2.80
MAB TRADITION ITAPEMA TE		PO	2/ 0	101	2200	20.2	3.22
MAB VALIANT DALLAS-TE		PO	6/11	140	4388	30.6	2.71
MAB VALIANT DOURADA TE		PO	7/ 1	74	2560	25.2	3.02
JOSE P. VICTOR DOS SANTOS ELOI MENDES , MG.			. Controle em: 24/01/90				
2 ordenhas. ########							
ANA BARBARA CORONIS ELEVATION		PO	7/ 3	97	2234	21.4	2.90
ANA BARBARA LUANDA MILESTONE		PO	3/ 0	103	2620	22.0	2.68
ANA BARBARA MELISSA LESTER		PO	7/ 9	138	3596	23.2	3.19
ARIANA DE ANA BARBARA		GC2	7/ 8	104	2916	42.0	3.00
BETA MONEY MAKER DE ANA BARBARA		GC2	5/ 1	80	2212	42.2	3.56
CAROINA ASTRONAUT M. DE ANA BARBARA		GC2	3/10	226	5940	19.6	2.81
CRIS NEDE DE ANA BARBARA		GC2	4/ 2	64	1342	21.2	3.02
DIVA ELEVATOR DE ANABARBARA		GC2	7/ 4	256	4098	22.2	3.11
ELIZA ADONIS DE ANA BARBARA		GC3	7/ 1	69	1498	26.0	3.00
FORTUNA MONEY MAKER DE ANA BARBARA		GC4	4/ 6	111	3086	19.8	2.60
HEBRA DE ANA BARBARA		GC2	5/ 3	152	4276	25.4	3.39
NINFA MANDRAKE DE ANA BARBARA		PO	8/10	150	3484	26.8	3.28
PALA DE ANA BARBARA		GC2	7/ 5	46	1014	21.6	2.92
PITIA DE ANA BARBARA		GC1	6/ 4	37	694	23.0	2.70
PRUDENCIA ADONIS DE ANA BARBARA		GC1	5/ 1	132	3837	24.4	2.79
REIA DE ANA BARBARA		GC1	7/ 2	76	1930	25.6	3.09
SANTINHA ACHILLES DE ANA BARBARA		GC2	3/ 7	144	3164	18.2	2.91
SARA MILESTONE DE ANA BARBARA		GHB	4/ 3	146	3857	23.6	3.01
TULIPA ASTROCHIEF DE ANA BARBARA		PO	4/ 6	110	2743	18.6	2.53
JODE CARLOS REYS E EUCLIDES BENGA ATIBAIA , SP.			. Controle em: 14/01/90				
2 ordenhas. ########							
ALCINA MOUNT. MANDRAKE REGEN	99	GHB	6/ 6	53	1510	25.2	3.49
ALZIRA DOMINO REGEN	65	GC2	7/11	170	4505	17.6	3.01
ASTUTA MONEY MAKER REGEN	141	GC2	4/ 4	95	2295	20.1	2.99
BENIZIA MONEY MAKER REGEN	165	GHB	3/ 3	78	1603	16.7	3.11
CARINA MANDRAKE MARS REGEN	183	GC4	2/ 2	83	1764	17.8	2.81
REGEN AMAPOLI MANDRAKE	124	PO	5/ 3	100	2916	20.1	3.18
REGEN ALFA PABST	145	PO	4/ 5	17	442	26.0	3.00
REGEN ALPINA DONNALANE EMPEROR	139	PO	4/ 3	171	4334	17.6	3.30
REGEN ANGRA EMPEROR MARS	190	PO	2/ 1	48	1030	18.9	2.80
REGEN APITA VIC	158	PO	3/ 4	145	3404	15.7	4.01
REGEN ARETUSA ELEVATION	138	PO	4/ 5	124	3078	17.5	3.31
REGEN BILA MADAKE JUSTIN	181	NR	2/ 4	56	1094	16.6	3.07
REGEN BRUMA DONNALANE JUSTIN	179	PO	2/ 4	81	1561	18.5	3.03
OLYMPIO A. S. A. STOCKLER BRAGANCA PAULISTA , SP.			. Controle em: 17/01/90				
2 ordenhas. ########							
BRAGANCA BRUNA JASPER		PO	4/ 9	143	6017	34.0	2.80
BRAGANCA DALIA JASPER		PO	3/ 5	137	4356	26.0	3.60
BRAGANCA DOLOMITA CAVALIER		PO	3/ 5	40	1224	31.0	3.19
BRAGANCA DORA CAVALIER		PO	3/ 5	49	1525	30.8	2.69
BRAGANCA ELECTRA KID RED	209	PO	2/ 2	183	4470	18.0	3.80
BRAGANCA ESCOCIA JADE	289	PO	2/ 4	190	4799	19.8	3.59
BRAGANCA ESCULTURA CHARLES THREAT		NR	6/ 4	233	4126	15.8	3.80
BRAGANCA ESGRIMA CAVALIER		PO	2/ 2	137	3866	27.6	3.51
BRAGANCA ESPERTA FAGIM	307	PO	2/ 2	181	5175	27.2	3.71
BRAGANCA ESTILISTA CAVALIER	308	PO	2/ 2	191	4657	22.4	3.99
BRAGANCA ROSA BLANCA	604	PO	2/ 4	153	5125	28.6	3.29
CORONA TAMARA M. RED TE		PO	6/10	285	7748	15.4	4.09
E. S. ABRIGADA VIGO S. S.		PO	7/10	185	5846	36.0	2.80
ES. ACAIRAMA ROYALSTAR S. SEBASTIAO		PO	8/ 7	33	950	28.8	3.30
LAINA BRAGANCA		PC	8/ 2	235	6530	24.2	3.39
NICA DE BRAGANCA		GC3	4/ 3	48	1974	42.4	3.69
RITA LEE DE BRAGANCA	609	PO	2/ 2	181	4414	18.8	3.62
ROSEMARY DE BRAGANCA		GC7	2/ 3	173	3980	21.4	3.41
DONVAL ANTONIO GAIOTTO CERQUILHO , SP.			. Controle em: 04/01/90				
2 ordenhas. ########							
COCHRAN EP DORA	12	PO	8/ 4	245	5150	14.4	3.61
DAG DELICADA DUNET COLUMBUS	28	NR	5/ 4	50	1275	25.5	2.59
DAG ESBELTA FURNA FROSTY	31	PO	4/ 6	30	1134	37.8	2.51
DAG FILLENG SANDRA JUJUBA	34	PO	3/ 4	42	1255	28.6	2.99
DAG GABRIELI MARQUIS MAPS	40	PO	2/ 2	231	4334	15.6	3.27
DAG GALHA CAVALIER ENCHANTER	39	PO	2/ 2	237	5704	16.8	2.98
DAG GATRY NEBRI JOR TE	43	PO	2/ 0	239	6360	26.6	2.82
DAG GRAZIELA SAY PABST TE	41	PO	2/ 6	64	1575	24.6	2.48
DAG GRETA JILL WALLNAC	38	PO	2/ 6	154	3582	21.6	2.50
DAG GYNDYLA MARCUS PABST	44	PO	2/ 2	135	2808	17.6	2.50
DAG GYSELE MESBRI JOE TE	42	PO	2/ 4	143	3885	23.2	2.22
ELEONORA VEENATT S BENAMO DA	15PC	GC2	5/11	234	4767	16.4	2.99
ESALQ VALXIRIA EMPEROR	18	PO	7/ 9	239	5856	17.2	3.89
FOFURA N ASTRONAUT MILESTONE DAG	19	GC2	7/ 8	120	3346	21.2	2.69
GISELE MARINER MILESTONE DAG	21PC	GC4	2/ 4	5	109	21.8	3.72
IMPERIAL S.MARQUIS VALENT	01	PO	14/ 7	10	252	25.2	3.21
M.S.DNOFRITA SIONA STAR	22	PO	6/ 1	147	4999	33.6	2.29
MS NEVADA SUPERIOR ASTRONAUT	15	PO	7/11	247	8193	28.2	3.51
MS NOBREJA SAY CAVALIER	13	PO	8/ 0	322	8635	19.2	3.62
MS PATI PAMELA MANDATE	24	PO	5/11	190	4814	15.6	3.21
MS SEPALA DYNAMO	33	PO	4/ 3	45	1350	30.0	3.00
OSTRA MS	13PC	GC2	6/ 7	247	7505	21.8	2.80
PANORAMA ELEVATION ELIANI	14	PO	8/ 2	234	5650	20.2	3.02
PANORAMA ERASMA GAROTA	21	PO	6/ 1	594	12764	28.6	3.01
ROSEMMA M.S.	PC14	GHB	4/ 9	275	7822	23.2	2.59
LUIZ ROBERTO MONTEIRO PORTO CORDISLANDIA , MG.			. Controle em: 08/01/90				
2 ordenhas. ########							
A.F. FORTALEZA GANJA TE		PO	2/ 3	49	1120	25.0	3.72
AF FORTALEZA GAIPAUA	133	PO	2/ 2	224	4778	26.0	2.88
ALBANY JACENA DAGENA	122	PO	2/ 6	261	3506	16.0	3.13
ALBANY JASPER DAGEN	129	PO	2/ 0	107	2690	23.0	3.00
ALBANY JOIA LESTER	113	PO	2/ 9	250	4201	14.4	3.40
ALBANY JUGUIA LESTER	120	PO	9/ 2	290	4272	12.0	3.50
ALBANY LUANA LESTER		PO	2/ 2	161	2744	20.2	2.92
Colaboração da Editora dos Criadores Ltda.							

FB GIR LEITEIRO FB

KÊNIA AGRICOLA E PECUÁRIA LTDA
MOCOCA SP.
SP. (011) 36.1681
SP. (011) 298.7952 (a noite)
FAZENDA SANTANA DA SERRA – MOCOCA
Escr. (0196) 55.0085 Faz.(0196) 55.0801

VENDA PERMANENTE DE TOURINHOS
com controle leiteiro oficial

ASSOCIADA A ABCGIL
ASSOCIAÇÃO BRASILEIRA DOS CRIADORES DE GIR LEITEIRO

Colaboração da Editora dos Criadores Ltda.

Nome da vaca		G.S.	Idade a/m	Dias Lacta.	Na lacta.	No cont.	% Gord.
ALBANY LUSITANIA ZENOBLADE	159	JP	8/ 5	200	3932	17.2	5.78
ALBANY ORIGINAL MILESTONE	68	PO	7/ 3	265	5336	17.4	2.87
ALBANY TOGA SPECTOR	61	PO	7/ 6	27	891	33.0	2.57
ALICE ALBANY	10	PC	9/ 8	178	4090	25.4	2.91
ATENA STARFEP ALBANY	43	BC1	5/ 2	100	2650	24.0	2.71
AZALEIA BADER ALBANY	72	PO	4/ 9	145	3384	24.0	3.14
BAILARINA OSCAR ALBANY	80	BC2	3/ 5	54	1423	27.4	3.33
BANDANA BADER ALBANY	548	BC1	4/10	163	1586	77.4	2.85
BARLA OSCAR ALBANY	81	BC1	5/ 2	35	875	25.4	3.08
BATUCADA BADER ALBANY	64	BC3	4/ 2	139	4384	24.9	2.92
BERN PET DESIGNER ANDREE	156	PO3	3/ 1	234	4799	22.9	2.91
BEAU-RAY LA REINE	153	PO1	2/ 6	256	4788	25.0	3.79
BOEMA OSCAR ALBANY	74	BC2	4/ 6	158	3797	21.0	2.71
BOCA ALBANY	66	PC	9/ 7	55	1132	21.0	5.79
CHEROKEE ALBANY	41	BC7	7/10	17	391	23.0	2.91
CHRISTINE BADER ALBANY	84	BC1	4/ 7	87	2207	24.4	4.10
CRIKA MEDALADE ALBANY	69	JP	7/11	20	554	27.0	2.41
DIANA TOPAZ ALBANY	90	BC3	4/ 0	47	1937	18.0	4.09
DIESELEN STERLING ERECA	163	PO3	2/ 4	84	1244	21.0	3.30
EGALADPES TRIPLE BAR		PBE	2/ 1	159	4591	26.2	4.08
EGALACMES TRIPLE SAMUEL	136	PO1	2/ 1	238	4188	15.9	4.00
EGALACRES VALIANT BENNY	159	PO1	2/ 4	275	4484	17.0	3.86
EMILIA AURELIA ALBANY	76	BC1	8/ 5	54	1308	16.4	5.41
FATIMA TOPAZ ALBANY	99	BC1	3/11	56	3476	29.4	5.10
FLAVIA NORMAN ALBANY	97	BC2	4/ 0	45	784	20.3	2.58
GISELA BADER ALBANY	100	BC3	3/ 5	134	2788	67.0	2.82
GORELA 30 DE SANT ANA	74	BC3	7/10	235	4187	62.8	2.91
GRIGEEN BOOTMAKER MATHERS ET	143	PO	2/ 8	197	3238	28.4	3.77
SAMIRA P. SEBASTIAN ET		PO	4/ 4	289	5113	23.4	2.87
IDEALE STARTER ALBANY	70	BC1	5/ 9	177	3485	14.9	3.86
IBERA ROLLSTONE ALBANY	47	BC1	4/ 7	305	5591	14.9	3.71
IRACEMA BADER DO PORTO	107	BC1	2/11	307	4675	13.9	2.34
JAPSTUNA MEADELADE ALBANY	103	BC2	3/ 8	39	842	21.6	3.52
JAIRA MEADOLADE ALBANY	125	BP	4/ 6	180	2839	15.4	5.58
JANAINA ROMANT ALBANY	115	BP	4/ 6	174	3164	15.0	2.80
JESSICA I BURTZUMA CANADA PABST		PO	7/11	149	3483	23.4	2.47
JUDITH TOPAZ ALBANY	187	BA	4/ 5	209	5398	13.8	3.00
JOSIA ALBANY	08	PC	9/11	275	4454	11.4	3.33
KATHARINA ASTRO LEONIE	152	PO	2/ 6	73	1948	29.0	3.99
KATHARINA ASTRO LEANE		PO1	3/ 2	148	3413	25.9	3.08
KHRISTINA ROY JUANITA		PO1	3/ 3	147	4466	30.9	3.38
KRISTINA REV BELLAKEA	153	PO1	2/ 7	47	1007	23.6	2.74
KODIS AT KAREN	133	PO1	2/ 8	226	8044	16.0	2.77
LABI KESTER ALBANY		BC2	3/ 8	148	2823	28.8	2.79
LAVANDA CHICELON DO PORTO	140	BC1	3/ 6	87	1297	19.2	3.18
LIBERDADE MAYER JESSICA BANANA DO	90	BC3	2/ 1	55	1298	26.0	4.09
LINDITA CANDICE LAURA ALLERAND	92	PO	2/ 3	114	3840	33.0	2.92
LIBERDADE PRILESS DO PORTO	145	BCE	2/ 4	80	1647	26.3	3.87
LILI LESTER DO PORTO	164	BC2	2/ 3	70	1537	19.9	2.89
LORENA MEADOLADE ALBANY	145	BP	6/ 5	194	3330	15.4	3.82
LOUISA ALBANY	42	JD	7/10	48	1444	23.4	3.48
MADISON BETSY	138	PO1	2/ 7	229	3227	25.8	2.78
MADISON FALAT	134	PO1	2/ 4	244	4544	19.0	2.77
MARGARETE CHAMP CLOCRA		PO	8/ 7	74	1518	19.4	2.89
MARGARE SENDRT FARINDA	38	PO	4/11	246	4254	31.4	3.40
MIRANDE STARLITE DOLICIA	44	PO	7/ 8	73	1891	33.6	2.91
MANAGU SABA	65	PO	10/ 9	190	3325	29.6	3.00
M.P. GOLLY MILESTONE		PO	9/ 5	34	795	18.6	3.45
ROMAINE JET MONROE	86	PO	2/ 2	110	2474	68.0	2.63
SALBOT POUSE ALTINGE	30	BC3	3/11	47	1186	25.8	4.64
SERAFINA ALBANY	47	PC	7/ 8	118	2794	15.9	2.39
SHIRANDA IDAHO GALE		C	7/03	183	4037	50.4	3.18
SPECIAL FORTUNA J IKON SHEJF	100	PO	2/ 5	251	3776	11.0	3.7
SERBANAC AVELINE MALTERIA	150	PO	2/ 5	102	2630	16.0	4.15
TANIA ALBANY	32	PC	7/ 9	190	3884	24.0	2.95
VISTRAL SUZANA ELLEN	129	PO1	2/ 4	207	4436	27.0	2.57
FAZENDA E HORAS SAO FRANCISCO							
MOGI MIRIM - SP.			. Controle em: 09/01/90				
4 ordenhas, ...							
A. SAMIRA BELL REPUBLICA ET	260	POT	2/ 5	80	350	27.0	3.00
A. JASPER STARBUCK PABST ET	252	POT	2/ 3	142	5439	28.8	2.89
A. F. FORTALEZA SALVA JE	259	PO	8/ 4	225	8236	27.4	3.54
A. F. FORTALEZA ESPANIA	231	PO	5/ 5	267	6753	15.4	3.42
F.A. DIVERTIDA JE	162	PO	4/ 5	270	6511	35.0	3.40
A.F. FORTALEZA FORANGA	168	PO	3/ 5	49	1200	36.4	3.88
A.F. FORTALEZA SPELINGA	157	PO	8/ 8	255	9234	88.6	5.77
AF FORTALEZA FATALIDA	161	PO	3/ 2	84	190	33.5	2.60
AF FORTALEZA ELBA JE	185	PO	4/ 6	318	9957	18.3	2.58
AF FORTALEZA EMPREGADA JE	232	PO	5/ 7	277	7358	16.4	3.33
AF LUA PAGIE JANDE	185	PO	3/ 8	206	6758	24.0	3.73
CAPRAS FOORMAKER BRUNA ET	254	PJ	2/ 1	506	3875	31.4	3.68
CARIBE JUPITER DESTINE	15	PO	6/ 4	152	5257	22.8	2.93
CALCA KENAI ACERALIANA	243	PO	7/ 3	183	5554	23.4	2.97
CERIA DA GUEIM GINGS	180	PO	2/ 4	220	5443	33.0	3.39
CHAMPION ESPRO BIRINA	202	PO	2/ 2	152	5858	25.2	3.10
COLES MAJESTIC PICA	65	PO	5/ 9	314	8753	15.7	3.05
DEVA FILHO SIMES	107	BCE	5/ 9	135	4015	19.6	3.43
ELLI A JAPANA TENSO AFF	27	BC7	5/10	249	1174	22.4	2.31
GINA T CARIOCA	95	PO	5/ 1	842	3159	24.2	3.15
GIPS T CASTELITO ZEROLIA ET	185	PO	3/11	777	7574	88.7	3.53
GISLE J CAIPO DALINA	182	PO	2/ 7	130	4213	77.6	2.60
GIUL T SPINERT DESTINA	173	PO	2/ 6	67	1565	27.4	2.97
GINE T VERDO CANA	142	PO	2/ 7	197	2583	55.6	3.57
[illegible] ACOLADEA PERITAGURA JE	185	PO	1/03	774	5147	45.0	3.00
[illegible] CAVALERA CRESCENTE JE	813	PO	2/ 9	33	2410	55.4	2.91
[illegible] CAVALIER ELISPALIE PI	172	PO	3/ 1	753	1428	66.9	2.93
[illegible] GRETO CLAUDIA	115	PO	2/ 1	715	5189	24.8	3.19
[illegible] ERNIE ESPERANCA	205	PO	5/11	15	553	23.7	4.41
[illegible] ETOSI APRECIA	893	PO	1/04	29	873	22.6	3.61
[illegible] GRIT DERENA	187	PO	2/ 8	735	4719	15.6	3.73
[illegible] LACRE SUBERTINA	123	PO	2/ 8	51	2449	15.4	3.67
[illegible] FORTUNA	53	PO	2/ 8	97	2575	19.8	3.71
[illegible] ROSA DE ARIANA JE	151	PO	2/ 2	17	432	25.0	3.00
[illegible]	117	PO	2/ 3	237	4753	35.6	3.67
ALAMS ALTO STANDON BETTY	374	PO	2/ 1	23	373	25.2	3.48
BEIBEL STEWART TECLA BETTY	339	PO	3/ 1	278	8778	25.6	2.38
LTSEL STANDON ROSILLA	235	PO	3/ 4	89	2246	24.3	3.87
MAEPRE STARBUCK SONIA	267	PO	2/ 3	43	2552	38.4	3.60
MARIES STERLING ANNIE	262	PO1	2/ 6	758	6558	18.4	3.84
MELISIA JULIANA BONI GIGANTE	18	PO	4/ 2	246	6048	19.1	3.26
MIRUCE JETPO LEBRINIA	208	PO	2/ 8	759	6482	23.3	3.84
MS TATIA PARANA FROSTY	710	PO	5/ 4	191	4504	36.8	2.93
MUSSANA BASTIANEI REARA JE	62	PO	4/ 8	16	578	33.0	3.83
PAO D'ALHO LAYORA A. REBOLINA	157	PO	4/ 3	196	7581	32.4	2.99
POSSE PARANATAMA JEL. INE STAR	129	PO	4/ 9	198	4052	21.4	3.19
SAGGA TRADITION BARI ... CE	204	PDC	3/ 4	14	414	27.4	2.00
QUINTA DE VIRACOPOS INATEGEA	85	PO	5/ 5	311	8545	32.4	3.09
MIN MEL FARMS STANDARD KITE	138	PO	4/ 5	65	2575	35.2	2.44
REV MEL FARMS TERRY BELINA	343	PO	4/ 4	96	3801	27.1	3.60
ROBALE POTTIE INSPERISSON	238	PO3	2/ 7	101	3365	22.4	3.48
S. J. J. IRMA + E. ARGANDO 799	75	PO	3/ 7	175	8310	17.6	3.98
S. J. F. IRMA S MELISSA	69	PO	3/ 6	88	3419	38.7	2.38
S. J. F. JANE ELORY 759	43	PO	6/ 8	96	3834	35.6	2.38
BERLIN MESA CEDRIC LEAP	144	POT	3/ 7	209	4716	29.0	3.40
MARIA DE CEU ROSAS ALONSO			. Controle em: 05/01/90				
TIETE , SP.							
3 ordenhas, ...							
A. STRODEY MARS FOES DREAM ET	327	PO	3/ 3	125	4880	26.6	3.58
CALBAS CAVALIER CREME	81	PO	4/ 4	60	2217	36.4	2.48
CALBAS PERSUADA CELIA	23	PO	5/ 7	43	2233	37.0	3.08
CALBAS SIDON CELESTE	30	PO	5/ 4	257	9373	27.8	3.19
CALBAS SIRON MINELA	138	PO	4/10	333	12113	29.8	4.03
CALBAS SIREN RIVALDA	90	PO	3/ 4	144	5575	38.1	2.60
CAROLINE ERIC MARIA'S	48	BM	4/ 8	248	7594	29.1	2.38
CECY MANUAL MARIA'S	76	MD	3/ 9	84	3716	32.6	3.38
ENDO EOLICE REVELA	325	PO1	2/ 8	173	5137	26.7	3.21
FERNANDA'S CAMPINA	89	PO	3/ 6	180	4294	25.8	3.37
FOFOCA FRECHO MARIA'S	226	BC6	2/ 6	113	3812	29.6	3.01
GOLDEN GENES TRADITION CLARI	42	POT	3/ 8	293	17413	28.8	3.99
GRANDE ENCICLOPEDIA MARCELA JARRET	156	BM	3/10	332	11996	23.0	2.78
GRANDE EQUILIBRISTA FOURMAT ,HED	175	PO	4/ 2	156	4999	33.4	3.18
GRANDE ESPERTA ASTRONAUT EGGPE	176	PO	4/ 1	144	5164	25.4	2.98
GUANBE GRACIOSA IMP. TRADITION	171	PO	2/ 1	266	5658	28.6	3.39
GUANBE MARS FIAMENA JE	155	PO	5/ 5	207	6900	26.4	2.81
GUANBE I TREIA POCHAM	118	PO	2/ 1	394	10707	26.4	3.18
MARCHENFELL JASPINE CHAR	540	PO	2/ 2	87	3408	39.4	2.94
MULLTOP MARINER ZENAIDE	555	PO1	2/ 5	310	5813	25.6	3.69
LUSITANIA REVENICE ANTARABEL R.	25	PO	5/ 5	79	2745	33.6	2.58
MARABA HIRAMANA O VALZANT JE	95	PO	3/ 2	260	7438	29.3	3.38
MARA'S FIORFSINA P MAMPLE	185	PO	2/ 4	109	3090	28.3	3.21
MARE MIS MALER STEWART	80	PO	4/ 3	77	2581	33.3	3.43
MARIA S ERICA PABST	143	PO	2/ 8	563	8857	23.4	3.19
MARIA S PINA BELIGAN	46	PO	6/ 2	149	3472	42.0	3.00
MARIA'S EDUARDA FEIT. MISTY JE	135	PO	2/ 7	242	7034	32.4	2.99
MARIA'S ELEONORA BAT IOCA	158	PO	3/ 8	304	7971	31.7	3.13
MARIA'S ELISA FORM	179	PO	3/10	293	7648	27.7	2.78
MARIA'S EXPLELECTOR MARS	133	PO	3/ 7	330	8077	23.7	3.13
MARIA'S FABIANA PURA PABST FI	187	PO	2/ 8	334	5549	25.4	3.50
MARIA'S FABRICIA PEGA TONY ET	148	PO	2/ 7	134	3337	27.8	3.13
MARIA'S FASEPRECAD MARS JE	182	PO	2/ 0	140	3212	25.6	2.89
MARIA S FATIMA MARS	170	PO	2/ 9	237	5305	30.8	2.40
MARIA S FEDRA CARLINGA	134	PO	2/ 1	788	4434	21.8	3.43
MARIA'S FELICIA FEIT. BELL JE	149	PO	2/ 1	239	4367	21.6	3.74
MARIA'S FELICIANA P MARS ET	185	PO	2/ 0	135	3806	26.4	2.99
MARIA'S FILOMECINA P MARS ET	181	PO	2/ 0	135	3640	24.7	3.03
MARIA'S FRANCCI PABST	159	PO	2/ 0	248	5406	22.7	3.39
MARIA'S FLORINDA MISTY	566	PO	5/ 1	199	5845	25.4	2.77
MARIA'S FOLFA FULCAN VALIANT	187	PO	2/ 0	112	2762	25.4	2.99
MARIA'S FORMOSA MARS	165	PO	2/ 1	223	5523	25.0	3.37
MARIA'S FRANCESCA SAUL	157	PO	2/ 0	247	7583	27.4	3.50
MARIA'S FRANCESA RANDAL	149	PO	2/ 1	156	4491	26.7	2.71
MARIA S FREDERICA PURA PABST JE	146	PO	2/ 3	267	7939	26.4	3.15
MARIA'S FULVIA MARS	109	PO	2/ 3	54	1460	29.7	3.40
MARIA'S HELENA CAPELIGA	150	PO	3/ 9	178	6154	25.6	3.29
MARIA'S DEBORAH MAS STAR	86	PO	3/10	273	7879	22.6	3.41
MARYVALE ANTONIA SHEP	306	PO	3/ 2	273	8418	20.8	4.18
NEW ASTAR SHARON	539	PO	2/ 5	41	1743	29.6	3.01
PAU D'ALHO FELICIDADE S JOE	08	PO	6/ 4	333	12044	30.8	3.42
POSSE WANDERSON CHRYSIE ALLY	74	PO	5/ 3	362	9930	29.6	3.11
QUINTA DE VIRACOPOS FEITICEIRA	335	PO	9/ 2	159	5817	26.7	3.28
QUINTA DE VERACOPOS SADIA	887	PO	7/ 8	339	9713	25.6	3.93
QUINTA DE VIRACOPOS SELINA	634	PO	6/ 3	639	4012	30.1	3.12
QUINTA DE VIRACOPOS TEREZINHA	639	PO	3/11	367	6737	30.6	3.35
QUINTA DE VIRACOPOS VAZELINA	118	PO	5/10	191	5743	24.3	3.39
REALTAT GEN TOOPEP 379	383	PO	3/ 5	120	3096	24.4	3.36
REALTAT MARES PERLY ET	545	PO	4/ 4	118	3674	37.6	3.40
REALTAT STARBUCK MABEL LIP	733	PO	3/ 4	134	3098	28.4	3.38
ROBERT TRADITION APRIL MARI-CP	13	PO	2/ 6	331	9143	27.4	3.30
RUBY VALIANT BECK	04	PO1	2/ 5	335	17545	31.1	3.18
SAT BEVERLY SHEILA 425	307	PO	6/ 7	500	7424	28.8	4.93
SAT SELAS DIAS 447	41	PO	7/ 3	230	6370	22.4	3.38
SOUTHBY MAPA LOLITA	03	BP	6/10	34	2610	51.0	2.43
SPRINGFIELD BELL J.J.	99	PO	3/ 5	340	16322	23.0	3.90
SPRINGFIELD MILESTONE ERIKA	94	PO	4/ 2	281	8352	32.6	3.18
SPR LEONARDE BARBARA MARIA 105	330	PO1	3/ 4	630	3742	23.8	4.82
STA CECILIA FANT RENAUD	32	PO	4/ 2	155	7804	30.2	3.31
TERESA'S ROXANE SAMBADE 11551	37	PO	3/ 4	335	8553	34.0	3.21
TRATEPURER VALIANT STARLETT	534	JP	3/11	216	5167	27.4	4.02
TULLAMORE JETRO 345 115	332	PO	3/ 5	319	4694	34.1	3.29
LUIZ KECHO SAN JUAN A			. Controle em: 13/01/90				
ATIBAIA , SP.							
2 ordenhas, ...							
GIRAFA		PO	6/10	55	493	12.6	3.37
LESSA	447	PO	6/03	35	458	12.7	3.39

Colaboração da Editora dos Criadores Ltda.

Colaboração da **Editora dos Criadores Ltda.**

Nome da vaca	G.S.	Idade Dias a/m	Lacta.	"Produção Leite(em kg)" Na lacta.	No cont.	% Gord.
WALTER MANTOVANINI — SAO CARLOS, SP. — . Controle em: 18/01/90						
2 ordenhas. ########						
GMMF IUCA BERLIN POSSE	PO	1/11	91	2549	26.5	3.02
BALD EAGLE CHAIRMAN KATE	PO	3/10	312	9782	21.0	4.19
BESHORE KIRK BOY DUCCHESS DAMP	PO	3/ 3	301	9205	17.1	3.39
CALSAS MANDIGO ALEGRIA	PO	2/ 3	220	6529	22.5	3.60
BRIESUM THUNDER VANIA	PO	3/ 3	181	5247	22.0	3.09
FAIR HILL BELL PEERLE	PO	3/ 4	275	10384	27.6	3.99
MANDAPO IONA IDDA RONALD 32	PO	2/ 3	74	1495	17.4	2.99
MANDUPA HAITI FADISTA HODIERNO	PO	3/ 3	86	2966	33.2	3.19
P. PACATA BLEMA	PO	2/ 6	132	3136	22.0	3.41
P. PORAGEM BANK	PO	2/ 2	185	5000	21.1	3.41
PARAISO JABONETA PAL	PO	6/10	322	10807	21.0	3.62
PARAISO OLIMPIA GAMBLER	PO	2/ 6	230	7518	27.0	3.40
POSSE BIDA VARA FROST	PO	2/ 2	138	3834	23.6	3.22
POSSE BITOLA VEDETA OSCAR	PO	2/ 0	173	4167	24.2	3.82
POSSE BONECA VALETA LEADER 27	PO	2/ 3	59	1428	25.7	3.29
POSSE BRASA VIOLETA 28	PO	2/ 2	65	1440	22.2	3.11
POSSE VERGUETA PERGLA DUKE	PO	5/ 7	52	1647	30.1	3.09
SPECIAL FLORINDA 2 JETSTAR	PO	4/ 8	102	2873	25.0	3.20
WRF FLAMBOEIA TID BOY PARAISO 06	PO	2/ 9	18	425	23.5	2.81
WRF MARGARIDA HIGHLITE PARAISO	PO	1/11	174	4702	24.1	3.40
JOSE APARECIDO COSTA CLARO — REBEIRAO, SP. — . Controle em: 22/01/90						
2 ordenhas. ########						
BRIBEEN TEMPO ALBY ET 27A	PO	2/ 2	33	693	21.0	4.10
BRIBEEN TEMPO ANGEL ET 05A	PO	2/ 7	43	946	22.0	4.09
BRIBEEN TEMPO ANGIE ET 11A	PO	2/ 0	60	1492	24.4	3.81
CLEOMENES MARIO DIAS BAPTISTA — ITU, SP. — . Controle em: 26/01/90						
2 ordenhas. ########						
FANTASTICA QUIREBA DE VIRACOPOS 16	GC4	5/ 7	66	1292	19.0	3.68
CELSO AUGUSTO MONTEIRO DE MORAES — AGUAI, SP. — . Controle em: 30/01/90						
2 ordenhas. ########						
173	NR	7/ 9	96	2544	25.7	3.00
224	NR	7/10	76	2229	26.9	2.79
247 242	NR	8/ 0	11	288	26.2	3.09
247 247	PO	8/ 0	30	829	29.3	3.41
254 254	NR	3/ 5	93	2622	25.2	3.10
257	NR	7/11	34	918	27.0	3.41
261	NR	9/10	70	1765	27.6	2.79
262	NR	8/ 0	30	774	25.8	3.10
267	NR	6/ 6	186	4467	21.0	3.10
AJEITONA CAM 139	PC	5/ 1	71	1937	27.0	3.41
BRUNA SULTAO PARAGON 162		8/ 0	75	2157	27.5	3.42
CALCULISTA QUIREBA DE VIRACOPOS 148	GC4	7/ 5	197	5020	20.0	3.70
CAIUBA RIO PARDO 164	PC	9/ 3	124	3280	22.5	3.09
DANILA BRIDGETTE CAL CERCADINHO 140	GC1	10/ 5	118	3300	25.2	4.01
DORA 215	NR	5/ 9	212	7070	28.7	3.48
ERICA C.A.M. 146	PC	9/ 9	115	3154	23.8	2.98
GEF EUREKA ANITA JETSTAR TE 30	PO	6/ 3	211	5080	20.6	3.50
M.S. ONELA SALONE FORTUNE T.E. 17	PO	6/10	210	5224	22.5	3.20
S. QUIRINO ECILIA SUPERIOR ZIZA 21	PO	8/ 9	70	2085	28.6	2.41
SALMA C.A.M. 144	PC	10/ 4	246	5792	20.4	3.09

Nome da vaca	G.S.	Idade Dias a/m	Lacta.	"Produção Leite(em kg)" Na lacta.	No cont.	% Gord.
SAMORA 210	NR	8/ 3	133	3727	24.6	2.92
HUGO EVARISTO BENEDINI — BONFIM PAULISTA, SP. — . Controle em: 03/01/90						
2 ordenhas. ########						
COTIA BONFIM BENEDINI	PC	2/10	22	260	12.2	3.36
ARMANDO EDUARDO DE LIMA MENGE — POUSO ALEGRE, MG. — . Controle em: 04/01/90						
2 ordenhas. ########						
ANDORINHA DIANA DUKE PEDRALVA	GC1	3/ 1	147	3076	21.4	2.99
ARAPONGA LAGOS	PC	3/ 0	88	1825	19.7	3.13
BERNART ENHANCER GEN ET	PO1	2/ 1	45	1019	22.8	3.41
CAROL BACANA DUKE PEDRALVA	GC1	3/ 7	48	1290	27.2	3.01
DENDRA ELEVATION 10 DE GRUMO	GC4	2/ 4	200	3740	17.2	3.49
FLORENSE O MAUD ELEVATION	PO	4/10	327	7411	19.2	3.02
FRISO LESTER ANA 107	PO	4/ 0	173	4492	22.2	4.01
GENICA DE ACT	GC1	2/ 6	37	714	21.6	3.29
IV REALENGA JETSTAR	PO	3/ 2	165	2858	18.6	3.28
MELLEKE ELEVATION 30 DE GRUMO	NR	6/ 6	160	3035	17.0	3.39
MORIN MICHELITA ASTRONAUT	PO	6/ 2	228	5563	15.2	3.42
MORENA JAVA AD MERAL JUSTIN	PO	1/ 7	283	5664	16.6	3.37
NELLEKE MAIZ 32 DE GRUMO	GC1	2/ 6	92	1937	22.0	3.50
PEDRALVA BONANZA BRUMILHA GAY DUKE	PO	2/10	35	613	18.4	3.10
PEDRALVA ZULIANA FATIMA GAY DUKE	PO	2/ 9	71	1112	16.2	3.21
RELIQUES DE OSJC	NR	6/ 6	181	4110	19.8	3.58
SONNA JUSTION 24 DE GRUMO	GC1	2/ 7	67	1570	20.2	3.71
TAINA ALEGRIA INDIRA	PO	2/11	163	4184	19.8	3.68
VERA SJAAKDE DE CEVE	GC1	2/ 0	78	1488	19.0	3.68
EDUARDO FALCAO DE CARVALHO — JACAREI, SP. — . Controle em: 13/01/90						
2 ordenhas. ########						
EFALE BRIDGA I DURONA PAUST	PO	2/ 6	117	2250	19.5	3.79
JANGADA ESTREIA INDIA	PO	5/ 3	154	2905	15.4	3.57
JANGADA I BRIGADA TULY CHRIS	PO	8/ 0	242	4303	15.4	3.90
JANGADA J. DURANA VARAISA ZIDN	PO	6/ 2	221	5191	18.5	3.79
MANDUPA FAVORITA SALONENA ASTRONAUT	PO	5/ 1	284	6740	16.5	3.82
MANDUPA FRAPIONE ODALISCA TEMPO TE	PO	4/ 9	240	5750	16.5	4.12
PANORAMA ACE INDAIA	PO	5/ 3	172	3820	18.6	3.98
CARLOS ALBERTO JULIO LOHMANN — JAGUARIUNA, SP. — . Controle em: 20/01/90						
2 ordenhas. ########						
FRANCIS JABOTICABA BOMBI ATOM 437	PO	4/ 5	110	2763	25.8	2.68
FRANCIS JUSTA HARMONIA FONG 440	PO	4/ 3	99	2500	27.8	2.81
IRACY VEENATT DE FRANCIS 400	GC1	5/ 4	101	3125	27.8	3.48
IRENE-MARLU COURIER DE FRANCIS 407	GC2	5/ 1	160	4519	26.0	3.38

Raça: HOLANDESA - VERMELHO E BRANCO

Nome da vaca	G.S.	Idade Dias a/m	Lacta.	"Produção Leite(em kg)" Na lacta.	No cont.	% Gord.
FAZENDA PARAISO S/A — SAO JOAO DA B. VISTA, SP. — . Controle em: 05/01/90						
2 ordenhas. ########						
P. ORTITE CASCADE 1000	PO	3/ 5	104	2576	24.7	3.20
PEDRO CONDE — SOROCABA, SP. — . Controle em: 07/01/90						
3 ordenhas. ########						
ALBERTINA'S ASH OSSA TE	PO	7/ 1	96	4660	43.4	3.41
ALBERTINA'S ARA BRANCALA	PO	2/ 4	111	2373	34.3	3.89
ALBERTINA'S ARL BAHIA	PO	2/11	296	8693	29.4	3.58
ALBERTINA'S ARL BALUCA	PO	4/ 1	166	5760	28.2	3.39
ALBERTINA'S ARL CAPELA	PO	3/ 5	132	4921	31.0	3.21

Colaboração da **Editora dos Criadores Ltda.**

ABIDÉ DA CALCIOLÂNDIA

COM SATISFAÇÃO COMUNICAMOS AOS CRIADORES QUE, DENTRE AS 116 MELHORES VACAS GIR LEITEIRO DE MAIOR ÍNDICE GENÉTICO DO BRASIL EM 1988 (CLASSIFICAÇÃO DA EMBRAPA) 39 PERTENCEM AO CRIATÓRIO DE GABRIEL DONATO DE ANDRADE.

TESTE DE PROGÊNIE DA EMBRAPA

ABIDÉ é Filho de Região 5222 kg de leite, 2º Indice Genético (INGEL) para leite da Calciolândia e 13ª colocada em 4681 matrizes Gir leiteiro avaliadas pela Embrapa - (M.A, Fev. 1988).

Abidé é irmão de Umidade que produziu - 4670 kg na 1ª lactação e é o maior (INGEL) DA CALCIOLÂNDIA.

Seu pai Triunfo deixou 56 filhas com a lactação média de 2250 kg foi classificado em Vigésimo segundo lugar entre 368 touros estudados pela Avaliação Genética do M.A., tendo trabalhado em dois rebanhos.

Fazendas Serrinha e Calciolândia
Arcos e Betim - MG
Gabriel Donato de Andrade
Tels:(031) 531-2737 e (037) 351-1267

Nome da vaca		G.S.	Idade a/m	Dias Lacta.	Produção Leite (em kg) No lacta.	No cont.	% Gord.

Colaboração da Editora dos Criadores Ltda.

ALBERTINA'S ABL CAPOEIRA		PO	3/ 0	36	632	37.0	3.16
ALBERTINA'S ABL CATUTA		PO	3/ 5	149	4482	31.4	3.38
ALBERTINA'S ORT POLONESA		PO	12/ 7	171	3930	27.5	2.38
ALBERTINA'S AAH BRILIA		PO	4/10	70	2436	35.1	3.75
ALBERTINA'S ORT LARISSA		PO	7/ 4	172	5424	34.0	3.49
ALBERTINA'S MGH FACILIA TE		PO	7/10	136	1340	27.6	3.44
ALBERTINA'S MGH PEREIRA TE		PO	5/ 6	197	7387	36.6	3.38
ALBERTINA'S MTH AMERICA TE		PO	4/ 9	93	3836	40.1	3.34
ALBERTINA'S MTH ZOOMAS TE		PO	3/ 3	73	2047	27.7	2.83
ALBERTINA'S RR AFANA TE		PO	5/ 3	184	3900	26.1	3.46
ALBERTINA'S RR BANECIA-TE		PO	5/11	227	7201	27.0	3.54
ALBERTINA'S RR LAMPEIRA TE		PO	4/11	81	2224	33.3	3.40
ALBERTINA'S RR AMAPA		PO	5/ 3	156	4944	26.4	3.47
ALBERTINA'S RR AVEIRA		PO	5/ 6	161	3715	31.7	3.38
ALBERTINA'S RR MAICASA		PO	4/ 3	75	3448	34.3	3.40
ALBERTINA'S RR BRASILIA TE		PO	4/ 0	229	4434	31.4	3.41
ALBERTINA'S RR DANTAS		PO	2/ 7	47	1464	31.3	3.11
ALBERTINA'S RR FAEY		PO	4/ 5	49	2479	34.3	3.48
ALBERTINA'S RR FIRMAN		PO	7/ 7	176	7471	31.3	3.79
ALBERTINA'S RR UNIVERSITARIA TE		PO	7/ 2	65	3448	47.1	3.76
ALBERTINA'S AP URANA TE		PO	6/ 7	305	10453	34.3	3.18
ALBERTINA'S AR VILLA TE		PO	5/10	343	13407	39.7	3.10
ALBERTINA'S RR VIREIRA		PO	5/ 8	188	6344	38.4	3.01
ALBERTINA'S BAR NANA		PO	5/ 5	156	1347	36.6	3.41
ALBERTINA'S BAR BELGICA TE		PO	8/ 1	344	10870	31.0	3.58
ALBERTINA'S BAR AMERICA TE		PO	7/ 4	133	3439	32.7	3.00
ALBERTINA'S BAP BARBELA		PO	4/ 1	167	4722	29.9	2.91
ALBERTINA'S BAP CUBA		PO	2/ 5	246	4438	26.0	3.40
ALBERTINA'S BAP CAMPINA-TE		PO	7/ 3	94	2844	30.7	3.51
ALBERTINA'S BAR TAMARELA		PO	7/11	137	4349	35.1	3.34
ALBERTINA'S BAR VILA		PO	5/11	89	3444	39.3	3.70
ALBERTINA'S BAR VIRGINIA TE		PO	5/11	155	5747	36.0	3.38
ALBERTINA'S BEM AVENTURA TE		PO	6/ 5	147	3109	21.2	3.38
ALBERTINA'S BAR BAHAMA TE		PO	4/ 1	150	5370	31.3	3.75
ALBERTINA'S AP DIONEIA		PO	2/ 4	19	547	29.4	2.78
ALBERTINA'S BAR CUPIRA		PO	2/ 0	141	4673	26.2	3.48
ALBERTINA'S BRT DIAMANTINA		PO	2/ 3	141	3738	24.1	3.39
ALBERTINA'S ABL CIVICA		PO	3/ 1	226	3697	21.4	3.48
AGROBEMALE ROMANCE RED ET		PO	10/11	290	5790	22.0	3.44
TEQUAS RR ALBERTINA'S		GCL	7/11	257	3637	20.6	3.59
LAVILA ORT ALBERTINA'S		GAL	6/ 9	141	3633	25.7	3.01
VIGERE BAR ALBERTINA'S		GCD	6/ 3	166	5791	39.3	3.09

WALDIR JUNQUEIRA DE ANDRADE . Controle em 26/01/90
LIMA , SP.
2 ordenhas. [illegible]

ANALEGA LIMA		GR	7/11	38	786	26.2	3.49
TRAJADA LIMA		GCS	9/11	36	2280	25.2	3.03

ANTONIO DE TOLEDO LARA NETO . Controle em 29/01/90
SAO SIMAO , SP.
2 ordenhas. [illegible]

SAO SIMAO DE JASPER URBA		PO	2/ 8	32	1034	37.0	3.43
SAO SIMAO DE ASPERT TATUIGA	712	PO	3/ 2	29	442	18.4	3.21
SAO SIMAO DE RIBEIRAO TE		PO	4/ 9	136	3760	18.1	3.40
SAO SIMAO DE SALAMA		PO	3/10	130	3162	18.1	3.70
SAO SIMAO DE [illegible]	739	PO	4/ 7	34	384	18.1	3.39
SAO SIMAO DE TATUARIA TE		PO	2/ 3	46	1041	24.0	3.39
SAO SIMAO DE [illegible]		PO	3/ 5	209	4380	17.3	3.70
SAO SIMAO DE [illegible]		PO	3/ 7	180	3408	19.1	3.59
SAO SIMAO [illegible]		PO	4/ 8	39	984	21.0	3.99
SIMPTA DE SAO SIMAO		PO	4/ 8	43	899	17.9	3.35
[illegible] DE SAO SIMAO	343	GCD	4/ 2	66	1800	17.2	2.36

FAZENDA DA TODA LTDA. * . Controle em 04/01/90
JTIRAPINA , SP.
2 ordenhas. [illegible]

JANDIA V. D.		GCS	6/11	243	5400	30.4	3.38
LIMONTINE V. D.		GCN	3/ 8	123	2841	30.1	3.48
JUJAMI VD		GCN	3/ 3	29	528	22.4	3.40
[illegible] VD		GCT	4/ 2	96	2837	31.0	2.41
GEJIOSA		PO	7/10	66	1942	29.2	3.02
[illegible]		PO	7/ 9	81	1729	21.0	2.99
ORIENTAL VD		GCS	2/ 9	84	2255	33.6	3.30

ANTONIO RASSOLI . Controle em 11/01/90
CAMPINAS , SP.
3 ordenhas. [illegible]

CABRECHA NIOD		GCJ	4/ 3	175	4161	20.5	2.96
CALDRIA JASPER PRINCESA NIOD 708		GCD	4/ 8	189	3143	19.4	2.98
DESFILADO JASPER [illegible] NIOD	247	GCS	5/ 6	174	4743	22.0	2.82
FACEIRA RED NIOD		GCJ	11/ 7	307	4661	22.4	3.10
NAGLE CAMPEIA BISHOP NIOD		GCS	4/10	174	5300	24.0	3.29
NANCY RED NIOD	156	PC	11/ 7	57	2655	18.8	2.71
NIOD ALTIPA [illegible]		PO	3/ 4	183	5283	33.0	2.59
NIOD [illegible] DETECTIVE VALLA		PO	4/ 9	124	3733	33.0	3.39
NIOD [illegible] MARIA	243	PO	3/ 9	101	2395	30.7	2.76

ANILCAR FARIA TAVIN . Controle em 17/01/90
PORTO FELIZ , SP.
3 ordenhas. [illegible]

CORONA [illegible] JADE		PO	3/ 7	146	3337	22.2	3.61
CORONA [illegible] SPINNER		PO	3/ 5	93	3318	27.2	3.48
CORONA [illegible] JADE TE		PO	5/ 7	158	4487	30.0	3.04
CORONA [illegible] NORTHDALE		PO	3/ 7	173	5389	31.0	3.79
CORONA CLEMENTI [illegible]		PO	3/ 7	173	3720	27.4	3.38
CORONA [illegible] JASPER		PO	8/ 7	47	1784	34.5	3.07
CORONA [illegible] JASPER		PO	5/ 3	95	3346	33.6	3.53
CORONA CANDY JASPER TE		PO	4/ 2	189	4103	20.7	3.63
CORONA CAROLA NECKOLACE		PO	4/ 3	137	4670	30.3	3.9
CORONA CAROLINA JADE		PO	4/ 5	140	4735	30.1	3.3
CORONA CACA JASPER		PO	10/ 7	76	7084	24.7	2.89
CORONA CHARM FACEIT TE		PO	7/11	164	4474	26.1	3.10

CORONA CILANA JADE TE		PO	5/ 2	33	1046	41.7	3.48
CORONA CINDERELLA TURNER TE		PO	4/ 5	175	3379	25.5	3.45
CORONA CIRAMA JADE TE		PO	5/11	113	3300	31.7	2.59
CORONA CLOSE N. RED TE	439	PO	4/11	41	902	22.0	3.41
CORONA CONDESSA JASPER RED	414	PO	4/ 8	143	1638	21.9	3.00
CORONA BELLA JADE		PO	3/ 3	172	4357	25.8	3.25
CORONA DINASTIA PETE TE		PO	4/ 3	175	4977	34.1	3.30
CORONA DOT JASPER		PO	3/ 3	175	4980	27.9	3.11
CORONA DORINES NECKOLACE		PO	4/ 9	164	3009	29.7	3.42
CORONA EDITH TURNER		PO	4/10	175	5447	22.4	3.46
CORONA FLORESTA LANCER	050	PO	4/ 3	113	3424	22.3	3.38
CORONA FORTUNA TURNER		PO	10/ 5	318	5447	23.2	3.49
CORONA GILDA JASPER		PO	5/ 0	102	2907	30.0	3.30
CORONA GINA SPINNER		PO	8/ 5	92	1180	27.7	3.30
CORONA GISELLE RONNIN		PO	8/ 3	118	3435	26.0	3.71
CORONA GLORIA CAVALIER		PO	7/11	244	7491	29.8	3.98
CORONA HEIDE NECKOLACE		PO	4/ 5	197	6437	37.4	3.09
CORONA INGRID JADE		PO	4/ 3	119	3273	34.3	3.89
CORONA IRACEMA JADE		PO	3/ 9	293	6325	24.4	3.41
CORONA JASPER [illegible] RED ET		PO	9/ 8	284	7194	21.4	3.99
CORONA JANAYNA JADE		PO	2/ 5	119	7407	29.4	3.69
CORONA JOANNITA [illegible]		PO	6/ 7	92	7987	31.3	3.30
CORONA JOSIE TURNER		PO	6/ 8	21	414	34.3	3.82
CORONA JUVINA TURNER		PO	6/11	17	1894	40.1	4.09
CORONA JOY JADE TE		PO	4/ 8	17	310	29.0	3.91
CORONA JOANA TURNER		PO	6/ 9	40	1279	29.9	4.03
CORONA JANE TURNER TE		PO	7/ 2	97	2237	25.6	3.98
CORONA [illegible] JADE	553	PO	5/ 6	156	3807	33.8	3.41
CORONA KISMUT JADE TE		PO	3/ 3	149	4770	38.7	3.31
CORONA LAIDA JADE TE		PO	3/ 9	33	903	25.0	2.98
CORONA LIGHT JASPER		PO	4/11	177	6436	29.6	3.49
CORONA MARINA NECKOLACE		PO	3/ 9	43	861	21.2	3.40
CORONA MARGARIDA JASPER		PO	9/11	252	7183	31.4	3.44
CORONA MAY JASPER		PO	7/ 5	63	1604	24.7	3.49
CORONA MELISSA JADE TE		PO	5/11	137	5299	38.4	3.70
CORONA MIMI NECKOLACE TE	548	PO	4/10	172	4244	29.9	3.00
CORONA MISS JADE TE		PO	3/ 9	215	5990	31.7	3.92
CORONA MOLLY CAVALIER TE		PO	4/ 3	199	6175	38.1	3.89
CORONA [illegible] NECKOLACE		PO	4/ 9	157	4457	29.9	3.01
CORONA NELMA TURNER		PO	9/ 4	90	3110	32.8	3.46
CORONA NIAGARA NECKOLACE		PO	4/ 4	72	2214	33.3	3.40
CORONA PAMELA [illegible]		PO	6/11	194	4491	25.7	3.39
CORONA PAULETTE LEADER	956	PO	4/ 3	91	2899	33.0	3.37
CORONA PAULIE CAVALIER TE		PO	4/ 2	47	1711	34.4	3.35
CORONA PRESTIGE N. RED	174	PO	3/ 4	141	3516	30.1	3.38
CORONA [illegible] JASPER		PO	5/ 4	114	4754	23.5	3.49
CORONA ROSETTE JADE TE		PO	5/ 4	34	1176	40.2	3.71
CORONA RUBY RONNIN		PO	3/ 0	234	5094	23.0	3.44
CORONA SABINA TURNER		PO	3/11	125	3545	34.9	3.51
CORONA SILVIA JASPER		PO	9/ 0	74	2195	28.3	4.10
CORONA SNOW JASPER		PO	5/ 2	114	3792	32.4	3.01
CORONA SOPHIE JETSIAN		PO	5/ 5	91	2532	31.1	3.74
CORONA SUNRISE JADE		PO	5/10	165	4965	32.3	3.90
CORONA TE SWEPT JASPER		PO	7/ 5	183	6278	35.6	3.11
CORONA UNIQUE JADE		PO	3/ 8	133	4689	25.1	3.33
CORONA UMA JASPER		PO	6/ 7	145	7775	55.3	3.30
CORONA VILMA NECKOLACE		PO	12/ 8	39	1381	35.4	3.45
CORONA ZILEPA JOHN		PO	13/ 0	132	2734	21.9	4.05
LAGO-VIEW [illegible] DICKIE		PO	13/ 1	14	1744	72.7	4.95

LUIZ [illegible] . Controle em 05/01/90
SOROCABA , SP.
2 ordenhas. [illegible]

ALTEZA FANCY RED DA MALVA		GAL	13/ 0	18	432	14.6	3.73
ANALA FANCY RED DA MALVA		GAL	13/ 6	335	4874	18.1	3.81
[illegible] PARADISE [illegible] N. DA MALVA		GAL	10/ 1	156	3317	23.3	3.99
EMILY PARADISE [illegible] RED MALVA		GCS	9/ 2	134	3958	23.8	3.93
ETATA [illegible] RED DA MALVA		GCD	9/ 3	189	3499	17.6	3.63
HAPPY PARADISE RED DA MALVA		GCL	6/ 1	221	4948	15.2	3.93
[illegible] RED DA MALVA		GCS	4/ 9	133	3349	29.8	3.27
LILIAN JASPER RED DA MALVA		GCS	3/ 9	34	921	27.3	3.21
MALVA [illegible] PARADISE N.RED		PO	9/ 6	167	3960	19.9	3.32
MALVA EVA [illegible] RED RED		PO	9/ 4	208	4443	20.1	3.48
MALVA FASTELA FANCY RED		PO	8/ 7	142	3234	18.9	3.61
MALVA GABI [illegible] RED		PO	7/ 3	43	1419	33.0	2.74
MALVA [illegible] JASPER RED		PO	4/10	151	3788	16.0	3.62
MALVA IRMA [illegible] RED DE R.		PO	7/11	33	838	26.0	3.58
MALVA [illegible] JASPER RED		PO	4/ 4	175	3863	22.7	3.35
MALVA LAURA JASPER RED		PO	3/ 5	5	176	19.3	3.49
MALVA LINDA [illegible] RED		PO	3/ 3	31	852	27.5	2.51
MALVA FELITA EVA [illegible] RED	277	PO	2/ 4	84	1487	18.6	3.12

FERNANDO DE SOUZA TOLEDO . Controle em 20/01/90
[illegible] , SP.
2 ordenhas. [illegible]

[illegible] DO MORRO VERDE	74	GCJ	4/10	231	3398	14.2	3.29
[illegible] DO MORRO VERDE	80	GCL	4/ 1	18	329	18.3	3.59
[illegible] MORRO VERDE 11		GCJ	4/ 3	59	1117	19.0	3.51
FAIA DO MORRO VERDE		PC	7/ 9	168	1882	11.2	2.61
[illegible] DO MORRO VERDE	264	GCJ	8/ 9	18	384	33.3	3.77

ERNADS [illegible] AGRICOLA LTDA. . Controle em 23/01/90
ESP. SANTO DO PINHAL, SP.
2 ordenhas. [illegible]

[illegible] PARAISO		GCS	11/10	43	934	22.3	4.09
LAGOA DOS [illegible]	224	GCS	10/ 5	143	7834	33.7	3.38
LANE'S HONEY [illegible] RED		PO	13/ 4	43	734	26.3	3.93
LIA [illegible] RIBEIRLENE		GCL	10/10	33	319	15.2	3.44
[illegible] RED RIBEIRLENE	444	GCS	4/ 6	94	1647	16.7	3.09
PASSEATA [illegible] RED RIBEIRLENE	445	GCL	4/ 4	64	1416	19.8	3.13
PASSEIRA [illegible] RED RIBEIRLENE	441	GCA	4/ 3	14	633	18.0	3.12
RIBEIRLENE [illegible] JASPER	294	PO	9/ 1	77	1451	14.3	3.70
RIBEIRLENE PARASOLA [illegible]	479	PO	7/ 9	36	913	24.2	3.11

Colaboração da Editora dos Criadores Ltda.

Nome da vaca		Idade Dias G.S.	a/m	"Produção Leite(em kg)" Na lacta.	Na lacta.	Mo cont.	% Gord.

Colaboração da Editora dos Criadores Ltda.

HIMBERLENE MERCEDES MISTER RED	463	PO	07 3	165	3712	16.9	3.34
HIMBERLENE GENERIKA MISTER RED	475	PO	07 3	180	3976	19.6	3.29
HIMBERLENE BATRICA RED	481	PO	07 3	153	4509	29.7	3.71
3 ordenhas. [illegible]							
ETHOPIA ROYAL RED [illegible]	06	BCS	9/ 8	90	1375	15.6	3.20
[illegible] RUSTY LEONE	1620	BCS	11/ 2	192	2844	14.8	4.21
[illegible]	251	BCS	9/ 7	253	4216	16.9	3.79
[illegible] HIMBERLENE	537	BCS	6/ 3	66	1669	33.3	3.00
HIMBERLENE MISTICA REDEL	246	PO	7/ 6	83	1984	23.9	4.13
HIMBERLENE [illegible] ROMANDALE	303	PO	8/ 9	80	1710	37.5	3.49
HIMBERLENE [illegible] PEDRASSAL	319	PO	8/10	140	1530	19.7	3.50
HIMBERLENE [illegible] QUALITY	316	PO	8/ 8	120	2507	18.6	3.12
HIMBERLENE [illegible] QUALITY	334	PO	7/ 9	141	4198	13.4	4.10
HIMBERLENE [illegible] QUALITY		PO	7/10	40	727	26.0	3.70
HIMBERLENE [illegible] ROMANON	379	PO	7/ 0	222	4052	14.6	3.32
HIMBERLENE [illegible] MISTER RED	384	PO	4/11	297	3333	12.0	4.00
HIMBERLENE [illegible] ROMANON	389	PO	7/ 3	216	2276	16.5	3.72
HIMBERLENE [illegible]	493	PO	5/ 6	30	630	21.0	4.14
HIMBERLENE ROSANA MISTICA RED	503	PO	4/ 3	267	3514	16.3	3.87
HIMBERLENE [illegible] FALCON	543	PO	4/ 4	175	3741	18.5	3.67

BERALDINO [illegible] MAQUETERIA
SÃO JOSÉ , SP. — Controle em 07/01/90

3 ordenhas. [illegible]							
105-BRA VICA BERALDINO MARU		PO	4/ 3	219	5192	18.7	5.94
70-BRA [illegible] ROYAL MARU		PO	4/ 3	192	2812	24.5	2.79
B.H.H. [illegible] MISTER RED MARU		PO	3/10	53	3245	24.8	2.46
B.H.H. HIMBERLENE ROYAL MARU		PO	6/ 9	177	4185	17.3	3.53
B.H.H. [illegible] BERALDINO MARU		PO	6/ 0	195	5119	23.9	3.39
B.H.H. [illegible] GERALDINO MARU		PO	6/ 1	207	2463	19.3	3.78
B.H.H. [illegible] MISTER RED MARU		PO	5/ 1	78	1826	20.8	3.51
B.H.H. MARGARIDA SCOTT RED MARU		PO	2/ 5	52	452	18.3	3.11
B.H.H. [illegible] PEDRASSAL MARU		PO	2/ 4	36	648	18.0	3.25
G.H.H. [illegible] SCOTT RED MARU TE		PO	2/ 0	20	512	18.3	3.43
[illegible] ELITE PEDRASSAL MARU		PO	1/0 2	144	2355	20.0	3.15
[illegible] MARCA [illegible] MARU	36	PB	8/ 1	138	2644	17.1	3.83
[illegible] MARGARIDA DELFIM JASPER MARU		PB	7/ 4	182	2825	20.0	3.70
[illegible] MARCA JUPITER MARU		PO	4/10	258	3747	21.7	4.38
[illegible] [illegible] JASPER MARU		PO	4/ 8	39	1375	35.2	3.19
[illegible] IRENA SCOT RED MARU		PO	4/ 4	53	1415	26.7	3.48
[illegible] TATIANA JASPER RED MARU		PB	4/ 3	59	1260	21.5	2.79
[illegible] PEDRA MISTER RED MARU		PB	3/ 3	109	2561	18.8	3.19
[illegible] KAISER JASPER MARU TE		PB	3/10	58	1443	25.2	3.69
[illegible] [illegible] JASPER MARU TE	824	PO	3/ 8	223	2012	18.7	3.41
[illegible] [illegible] MISTER RED MARU	334	PO	3/11	141	2582	17.8	3.59
[illegible] LINDEON JASPER MARU TE	131	PO	3/ 4	99	2690	23.8	2.98
[illegible] LINDEON SCOTTRED MARU	142	PO	2/11	103	2395	17.4	3.92

AGROPECUÁRIA COLOMBINI LTDA.
QUIRAÍ , SP. — Controle em 20/01/90

3 ordenhas. [illegible]							
[illegible] TRADITION MAJA		PO	2/ 4	139	3415	24.8	3.51

GARNIER E SERGIO GIRAO
PORTO FELIZ , SP. — Controle em 29/01/90

2 ordenhas. [illegible]							
HOMECREST CHICANA ENTHUSIEN	463	PO	3/12	136	3469	21.2	3.02
BIONA GREYCE VICTOR TEMBAKA	533	BCS	2/ 5	136	2747	15.4	3.99
TEDRASA [illegible] I MISTICA	2147	PB	2/ 3	139	2943	15.4	3.38

AGRICOLA E PASTORIL SANTA CRUZ S/A
CAPIVARI , SP. — Controle em 15/01/90

2 ordenhas. [illegible]							
GARANHUNS [illegible]		ZN	6/ 2	244	5108	13.4	3.31
[illegible] U.S.C.		RN	3/ 3	84	1234	15.4	4.49
[illegible] U.S.C.		PE	5/ 3	63	1399	19.4	3.59

Nome da vaca		Idade Dias G.S.	a/m	"Produção Leite(em kg)" Na lacta.	Na lacta.	Mo cont.	% Gord.

[illegible] [illegible]	002	7/ 7	145	3444	18.8	3.78
[illegible] [illegible]	PO	6/ 9	202	4150	14.6	3.49
[illegible] [illegible]	PO	3/ 5	107	2554	17.3	3.80

AFONSO [illegible] DE FREITAS
ITAPIRA , SP. — Controle em 04/01/90

3 ordenhas. [illegible]							
ALDAMARI DETECTIVE D.ROMANIA	58	PO	2/ 4	40	814	20.4	2.59
ALDAMARI [illegible] RED SOPHIA		PO	4/ 3	167	3441	24.9	3.01
FARULOM [illegible] ALDAMARI		BCA	4/ 5	68	2829	37.0	2.83

OLIMPIO J. B. A. GONÇALVES
BRAGANÇA PAULISTA , SP. — Controle em 07/01/90

3 ordenhas. [illegible]							
ACIOLA [illegible] S. GERMST. ES	BCZ	8/ 4	88	3343	37.0	2.59
BRAGANÇA [illegible]	PO	3/10	161	3096	24.6	3.78
BRAGANÇA ANTONIA [illegible]	PO	5/ 3	153	3771	30.6	3.89
BRAGANÇA [illegible] JASPER	PO	4/ 0	373	10017	19.2	3.79
BRAGANÇA [illegible] JASPER	PO	4/ 0	171	5179	23.3	3.72
BRAGANÇA [illegible] MAPLE	PO	5/ 8	39	1172	40.1	2.90
BRAGANÇA [illegible] JASPER	PO	4/11	80	2965	34.0	3.10
BRAGANÇA [illegible] VERDE	PO	3/ 8	127	4305	23.6	3.38
BRAGANÇA [illegible] MEADOWLANE	173	PO	4/ 6	213	3423	25.9	3.26
BRAGANÇA [illegible] JETSTAR	PO	4/ 6	266	9405	35.2	3.61
BRAGANÇA [illegible] JASPER	PO	4/ 0	158	4867	31.2	3.60
BRAGANÇA [illegible] JASPER	PO	4/ 1	153	4771	30.9	3.36
BRAGANÇA [illegible] JASPER	PO	3/ 8	220	7906	35.2	4.01
BRAGANÇA [illegible] MEADOWLANE	PO	4/ 5	188	5988	29.4	3.42
BRAGANÇA [illegible] JASPER	PO	3/ 7	165	4545	24.9	3.79
BRAGANÇA [illegible] JASPER	PO	4/ 0	283	10564	36.8	3.70
BRAGANÇA [illegible] COLA MISTLE TE	150	PO	4/ 3	228	6570	36.0	3.30
BRAGANÇA [illegible] JETSTAR	PO	4/ 5	84	2882	34.8	3.49
BRAGANÇA [illegible] JASPER	PO	3/ 5	246	7134	29.6	3.99
BRAGANÇA [illegible] FAGIN	225	PB	3/ 3	177	4889	29.0	3.90
BRAGANÇA [illegible] JANE	PO	2/ 9	340	6841	20.0	4.00
BRAGANÇA [illegible] CHAVALIER	PO	3/ 3	32	1242	38.8	2.94
BRAGANÇA [illegible] JASPER	PO	3/ 3	394	7986	23.0	3.41
BRAGANÇA [illegible] MARANOS RED-TE	PO	3/ 3	131	4207	29.6	3.41
BRAGANÇA [illegible] FAGIN	PO	3/ 6	139	5769	31.9	3.00
BRAGANÇA [illegible] FAGIN	PO	2/ 2	338	7384	19.6	3.59
BRAGANÇA [illegible] MEDIA CHAVALIER	PO	3/ 4	113	3773	29.0	4.00
BRAGANÇA [illegible] JASPER	769	PO	2/ 3	288	4350	24.4	3.68
BRAGANÇA [illegible] JASPER	PO	2/ 6	16	528	33.0	3.21
BRAGANÇA [illegible] JASPER	346	PO	2/ 3	175	6018	20.6	3.10
BRAGANÇA [illegible] [illegible] RED	343	PO	2/ 4	134	5184	30.4	2.74
BRAGANÇA [illegible] SCOT RED		PO	2/ 5	103	2892	28.0	2.79
BRAGANÇA [illegible] SCOT RED		PO	2/ 4	64	1575	26.0	2.89
BRAGANÇA [illegible] CHAVALIER	324	PO	2/ 3	246	5895	22.6	3.81
BRAGANÇA [illegible] CLAUDIA JASPER	PO	2/ 3	58	1343	23.2	3.38
BRAGANÇA [illegible] SCOT	314	PO	2/ 3	133	3298	24.8	3.39
BRAGANÇA [illegible] MARIANA JASPER	PO	2/ 3	118	3534	24.8	2.98
BRAGANÇA [illegible] JASPER	PO	2/ 3	113	3243	34.6	3.61
BRAGANÇA [illegible] JASPER	300	PO	2/ 4	145	4400	31.4	3.69
BRAGANÇA [illegible] JASPER	PO	2/ 4	35	1337	27.8	2.81
CAMPO VERDE FOR [illegible]	PO	11/ 4	257	3419	24.6	4.23
CAMPO VERDE TRIUNE [illegible]	PO	10/ 3	33	1089	33.0	2.30
E. S. -[illegible] MEADOWLANE S.GERMST.	PO	8/ 4	137	4254	24.6	3.31
E. S. [illegible] CRESCENTREAD S. GER.	PO	6/ 3	134	4026	28.0	3.61
E. S. [illegible] PEDRASSAL S. G.	PO	13/ 3	116	3534	32.6	2.79
E. S. [illegible] ROYAL [illegible] S. GER.	PO	8/ 7	165	4994	29.4	2.79
E. S. [illegible] SILVER E. G.	PO	8/ 9	146	4749	28.0	2.73
ES. [illegible] CRESCENTREAD S.GERMST.	PO	7/11	179	5729	34.4	4.02
G. A. J. [illegible] SANLINDA BCZ	PO	7/ 7	126	4274	33.8	3.70
G. A. J. [illegible] CITATION RED	PO	7/12	173	5110	23.6	3.72

Colaboração da Editora dos Criadores Ltda.

GIR LEITEIRO

VENDE-SE TOURINHOS E MATRIZES

Produção Leiteira em regime de Campo

O maior Rebanho em Controle Leiteiro Oficial da ABC

Fazenda Faroeste - Mun. Arcos - MG.

Calciolândia - MG - Fone.: (037) 351-1575

Filiado a ABCGIL

publicidade

Nome da vaca		G.S.	Idade a/m	Dias Lacta.	"Produção Leite (em kg)" Na lacta.	No cont.	% Gord.

Colaboração da Editora dos Criadores Ltda.

Nome da vaca		G.S.	Idade a/m	Dias Lacta.	Na lacta.	No cont.	% Gord.
E. A. J. [illegible] LA-[illegible]		PO	6/ 1	203	4073	25.4	4.03
E. A. J. [illegible] CITATION RED		PO	4/11	376	10002	35.0	4.70
[illegible] ALMERITA JASPER RED		PO	9/ 6	34	1522	35.0	3.97
[illegible] LA VILLE	37	PO	6/ 5	256	5584	17.0	4.00
[illegible] DE [illegible]		GC3	6/ 9	43	1066	46.4	3.40
[illegible]TERIA DE [illegible]		[illegible]	3/ 1	129	3722	30.1	3.49
[illegible] DE [illegible]		[illegible]	7/ 4	145	3975	21.4	3.70
[illegible] DE [illegible]		GC3	2/ 2	38	1563	24.4	3.40
[illegible] DE [illegible]		GC3	2/ 3	177	3417	25.1	3.79
[illegible] DE [illegible]		GC3	2/ 5	185	2699	20.4	4.00

LUIZ ROBERTO MONTEIRO PORTO . Controle em 09/01/90
CONSELHEIRA [illegible], MG.
2 ordenhas. [illegible]

Nome da vaca		G.S.	Idade a/m	Dias Lacta.	Na lacta.	No cont.	% Gord.
ALBANY [illegible] LESTER	109	PO	3/10	276	3646	11.6	2.72
ALBANY [illegible]	36	PO	5/ 0	38	980	25.0	4.02
[illegible] DE [illegible]	19	GC3	7/ 4	240	3406	17.4	3.12
[illegible] ALBANY	71	GC3	6/10	134	2564	14.0	3.00
[illegible] ALBANY	71	GC3	6/ 2	38	942	24.0	3.16
[illegible] ALBANY	09	PC	10/ 2	43	1136	30.0	2.50
[illegible] ALBANY	03	GC1	4/ 1	100	2157	27.4	4.00
[illegible] ALBANY	01	GC1	3/ 6	293	5144	17.0	3.50
[illegible] TRIPLE [illegible]	154	POI	2/ 1	230	4240	21.0	2.99
ELISA [illegible] ALBANY	94	GC3	4/ 3	130	2022	24.1	2.60
[illegible] ALBANY	39	PC	7/ 9	280	5274	21.0	3.21
[illegible] ALBANY	441	GC1	6/ 1	13	2327	23.4	2.60
GUINE [illegible] ALBANY	37	GC3	5/ 4	186	3332	21.4	4.20
JACA [illegible] ALBANY	241	GC1	4/ 0	198	3736	14.1	2.71
[illegible] ALBANY	40	GC1	3/ 1	101	3794	20.1	3.50
[illegible] ALBANY	130	GC2	2/ 6	247	4140	14.4	2.51
[illegible] ALBANY	134	GC3	2/ 5	240	4087	15.4	2.00
[illegible] ALBANY	114	GC2	2/ 8	201	4261	11.4	2.93
[illegible] DO PORTO	161	GC2	7/ 6	32	374	17.0	3.00
[illegible] ALBANY	142	GC2	3/ 3	43	934	11.6	2.19
[illegible] ALBANY	04	PC	10/11	138	2579	11.4	3.14
[illegible] ALBANY	37	GC1	7/ 4	214	3070	15.0	4.94
[illegible] ALBANY	47	GC3	5/ 0	291	5288	13.7	2.90
PORTO [illegible]	109	PO	2/ 7	74	1530	20.0	3.38
[illegible] ALBANY	32	GC1	3/ 5	780	3374	17.4	2.71
[illegible] ALBANY	87	PC	10/ 6	40	1305	30.4	3.11
[illegible] J.A.E.	07	GC1	11/ 1	03	1455	27.4	3.00
[illegible] S.H.	301	GC2	9/ 2	246	4513	13.4	4.00
[illegible] ALBANY	51	GC1	6/ 1	32	896	20.0	3.00
[illegible]		PO	14/ 9	43	1595	27.2	3.60
[illegible]	14	PO	9/ 6	94	1027	10.0	3.39

SOLO JOSE VICENTINI . Controle em 20/01/90
DOIS CORREGOS , SP.
2 ordenhas. [illegible]

Nome da vaca		G.S.	Idade a/m	Dias Lacta.	Na lacta.	No cont.	% Gord.
[illegible] JASPER RED	30	PO	6/11	25	532	27.1	3.21
[illegible] DE [illegible]		PC	6/ 0	23	323	15.1	4.42
[illegible] DE [illegible]	39	GC3	5/ 3	100	2992	17.7	3.70
[illegible] DE [illegible]	36	GC3	4/ 5	177	4706	16.6	3.47
[illegible] FANCY [illegible]	1	PO	11/ 7	201	3633	15.0	3.00

LUIZ [illegible] SAO JOSE . Controle em 15/01/90
BETULINA , SP.
2 ordenhas. [illegible]

Nome da vaca		G.S.	Idade a/m	Dias Lacta.	Na lacta.	No cont.	% Gord.
LUCELIA	277	PO	3/ 4	32	875	9.1	5.75
[illegible] DE [illegible]	191	GC4	3/ 3	90	1646	14.0	3.37
[illegible] DE R. E.	414	GC4	5/ 3	111	2149	17.4	4.00

[illegible] . Controle em 10/01/90
SAO CARLOS , SP.
2 ordenhas. [illegible]

Nome da vaca		G.S.	Idade a/m	Dias Lacta.	Na lacta.	No cont.	% Gord.
[illegible]		PO	5/ 8	216	8044	13.0	3.99
[illegible]	16	PO	7/ 0	10	1066	21.9	3.43

JOSE APARECIDO COSTA CLARO . Controle em 23/01/90
[illegible] , SP.
2 ordenhas. [illegible]

Nome da vaca		G.S.	Idade a/m	Dias Lacta.	Na lacta.	No cont.	% Gord.
[illegible] GRANDE [illegible]		PO	3/ 0	36	943	26.2	3.70
[illegible] JASPER [illegible]	17	GC2	10/ 4	60	1296	20.4	3.40
SAO [illegible] II CIT. [illegible]	47	PO	4/ 2	29	636	21.0	4.00

JOSE [illegible] . Controle em 28/01/90
[illegible] , SP.
3 ordenhas. [illegible]

Nome da vaca		G.S.	Idade a/m	Dias Lacta.	Na lacta.	No cont.	% Gord.
[illegible]		PO	2/ 4	162	3662	21.9	4.40
[illegible]		PO	3/ 0	185	3933	23.9	3.31
[illegible]		PO	4/ 0	11	345	35.0	3.00
[illegible]		PO	2/ 7	86	1775	20.0	3.32
[illegible]		PO	3/ 7	19	347	30.0	2.01
[illegible] DE [illegible]		GC3	3/ 0	183	3177	20.0	3.90
[illegible]		PO	3/ 6	77	2305	23.0	3.70
[illegible]		PO	5/ 4	84	2030	26.6	2.73
[illegible]		PO	5/ 1	172	3796	26.0	3.11
[illegible]		PO	3/ 2	128	3517	25.4	3.10
[illegible]		PO	3/ 6	239	4777	27.0	3.40
[illegible]		PO	4/ 1	304	7507	21.0	3.21

Raça: JERSEY

FAZENDA SANT'ANA DO RIO [illegible] . Controle em 31/01/90
[illegible] , SP.
2 ordenhas. [illegible]

Nome da vaca		G.S.	Idade a/m	Dias Lacta.	Na lacta.	No cont.	% Gord.
[illegible]	769	PO	3/10	183	5751	30.1	5.22
[illegible] DO RIO [illegible]		PO	5/ 8	113	3449	25.2	4.40

ESCOLA SUP. DE AGR. LUIZ DE QUEIROZ . Controle em 04/01/90
PIRACICABA , SP.
2 ordenhas. [illegible]

Nome da vaca		G.S.	Idade a/m	Dias Lacta.	Na lacta.	No cont.	% Gord.
ESALQ [illegible]		PO	6/ 0	123	2002	14.0	2.09
ESALQ [illegible]		PO	2/ 3	34	799	14.2	2.60

SEMENTES E CARAMBA BUTIA LTDA. . Controle em 19/01/90
PASSO FUNDO , RS.
2 ordenhas. [illegible]

Nome da vaca		G.S.	Idade a/m	Dias Lacta.	Na lacta.	No cont.	% Gord.
SV ASTRID [illegible]	31	PO	8/ 3	129	2679	31.6	4.94
ASTRID [illegible] DO BUTIA	281	PO	3/ 3	71	2003	27.4	4.49
BELL CITY [illegible]	68	PO	5/10	114	2596	25.0	5.38
[illegible]	04	PO1	5/11	46	1137	24.3	4.00
[illegible] DO BUTIA	340	PO	5/ 6	129	2358	20.0	3.79
[illegible] 20T	47	PO	4/ 2	36	1635	27.0	4.50
[illegible]	419	PO1	4/ 3	196	7966	23.5	4.90
[illegible] SILVER [illegible]	90	PO	3/ 5	40	1007	22.4	5.09
[illegible]	33	PO	4/ 9	181	2428	21.4	5.10
[illegible] DO BUTIA	357	PO	6/ 1	69	257	21.2	4.40
[illegible] DO BUTIA	380	PO	5/ 2	63	365	24.0	4.90
[illegible]	96	PO	3/ 9	23	331	25.1	3.91
[illegible]	33	PO	3/ 9	130	2933	20.1	5.79
[illegible] DO BUTIA	377	PO	3/ 3	133	3000	26.9	3.19
[illegible]	8	PO	3/ 8	132	3434	31.9	5.00
[illegible] DO BUTIA	408	PO	4/ 5	33	1879	31.1	4.38
[illegible]	44	PO	4/ 2	63	1344	32.5	5.49
[illegible] SILVER [illegible]	49	PO	4/ 2	38	1376	25.0	3.00
RITA [illegible] DO BUTIA	430	PO	4/ 3	39	958	22.0	4.30
RITA [illegible] DO BUTIA		PO	7/ 5	143	2775	25.0	4.00
[illegible] DO BUTIA	340	PO	6/ 9	56	1431	29.2	4.69
SAINT [illegible]	10	PO	3/ 0	140	3700	22.0	4.50
[illegible]	33	PO	3/ 9	68	1379	22.4	4.91

[illegible] . Controle em 25/01/90
[illegible] , SP.
2 ordenhas. [illegible]

Nome da vaca		G.S.	Idade a/m	Dias Lacta.	Na lacta.	No cont.	% Gord.
[illegible] DEL [illegible]	24	PO	2/ 0	160	2756	12.0	5.90
[illegible]	345	PO	2/ 3	38	502	13.2	3.45
[illegible]	337	PO1	4/ 6	197	3112	16.4	4.44
[illegible]	109	PO	4/ 6	42	842	18.7	4.42
[illegible]	140	PO	2/ 4	44	771	13.3	5.00
[illegible]	341	PO1	2/ 5	317	3232	17.6	4.79
[illegible]	270	PO	7/ 0	355	2777	11.7	4.08
[illegible]	047	PO	6/ 2	81	1444	31.7	4.13
[illegible]	09	PO	5/ 3	53	777	15.7	3.82
[illegible]	333	PO1	3/11	164	2484	12.0	4.17
[illegible]	417	PO	7/ 2	15	297	19.8	4.29
[illegible]	337	PO	9/11	149	1826	10.0	4.10
[illegible]	356	PO	6/ 7	207	3430	11.0	4.28
[illegible] DE VILA [illegible]	120	PO	3/ 4	34	441	12.0	5.70
[illegible] DE [illegible]	243	PO	9/11	20	472	24.0	4.21
[illegible]	120	PO	2/ 3	33	443	17.2	4.31
[illegible]	124	PO	2/ 3	74	156	18.4	3.92
[illegible]	146	PO	2/ 0	23	129	13.6	4.30
[illegible]	135	PO	2/ 0	34	403	14.2	4.01
[illegible]	42	PO	2/ 2	199	2400	10.0	4.31
[illegible]	95	PO	2/ 1	243	3309	10.6	3.77
[illegible]	12	PO	3/ 0	185	2004	13.3	4.10
[illegible]	104	PO	2/ 1	158	2134	13.4	4.40
[illegible]	21	PO	2/ 9	224	3707	12.1	3.47
[illegible]	107	PO	2/ 6	138	2043	16.6	4.30
[illegible]	300	PO	4/ 7	163	3730	11.6	4.30
[illegible]	304	PO	4/ 0	137	2310	17.2	4.10
[illegible]	338	PO1	3/ 6	153	2300	12.0	4.06

LUIZ HECTOR SAN JUAN . Controle em 15/01/90
BETULINA , SP.
2 ordenhas. [illegible]

Nome da vaca		G.S.	Idade a/m	Dias Lacta.	Na lacta.	No cont.	% Gord.
[illegible]	199	PO	5/ 0	152	1578	10.4	4.02
[illegible] DE [illegible]	179	GC3	4/ 0	228	3046	9.0	4.69
[illegible]	215	PO	4/ 3	107	1560	11.3	3.13
[illegible] DE B.	213	PC	4/ 3	57	745	11.6	3.90
[illegible]	205	PO	4/ 6	97	1150	9.3	4.44
[illegible] DE [illegible]	96	GC	9/ 1	391	1673	12.0	4.95
[illegible]	37	PO	7/ 2	141	1190	7.9	4.34
[illegible] DE [illegible]	244	PO	3/ 6	165	1796	7.0	4.66
[illegible] DE A.	237	PO	3/ 2	320	3069	8.1	4.02
[illegible] DE [illegible]	233	PO	3/ 0	167	1996	7.3	4.30
[illegible] DE [illegible]	241	PO	5/ 1	103	1229	10.6	4.62
[illegible] DE B.	236	PO	2/ 5	207	2713	6.0	4.30
[illegible]	262	PO	2/ 5	140	1770	7.3	1.63
[illegible]	248	PO	4/ 1	77	807	10.4	4.11
[illegible]	308	PO	3/ 9	245	1331	6.1	4.65
[illegible]	193	PO	6/ 1	142	2044	11.2	4.91
[illegible] DE [illegible]	163	PO	3/ 7	284	3167	8.4	4.64
[illegible]		GC	9/ 9	98	1427	13.3	4.97
[illegible]	163	PO	6/ 7	57	611	11.3	3.60

[illegible] . Controle em 26/01/90
[illegible] , SP.
2 ordenhas. [illegible]

Nome da vaca		G.S.	Idade a/m	Dias Lacta.	Na lacta.	No cont.	% Gord.
[illegible]	117	PO	4/ 1	64	991	13.6	4.53

[illegible] . Controle em 08/01/90
[illegible] , SP.
2 ordenhas. [illegible]

Nome da vaca		G.S.	Idade a/m	Dias Lacta.	Na lacta.	No cont.	% Gord.
[illegible]		PO	9/10	126	1798	11.4	5.72
J. S. R. [illegible] DA STA [illegible]		PO	4/ 9	24	336	15.0	5.02
[illegible]		PO	3/ 6	157	2094	8.9	5.89
[illegible]		PO	3/ 6	7	81	11.4	4.44

CARLOS EDUARDO [illegible] . Controle em 18/01/90
[illegible] PAULISTA , SP.
2 ordenhas. [illegible]

Nome da vaca		G.S.	Idade a/m	Dias Lacta.	Na lacta.	No cont.	% Gord.
[illegible]	42	PO	9/ 5	54	943	17.1	4.54
[illegible]	44	PO	6/ 6	28	309	13.9	4.62
[illegible]	106	PO	2/ 0	104	1336	12.3	4.39
[illegible]	073	PO	4/ 4	29	494	14.0	4.74
[illegible]	74	PO	4/ 4	44	376	13.3	4.43
[illegible]		PO	4/ 3	17	853	12.0	4.43

Colaboração da Editora dos Criadores Ltda.

Colaboração da Editora dos Criadores Ltda.

Nome da vaca	G.S.		Idade Dias a/m	Lacta.	"Produção Leite(em kg)" Na lacta.	No cont.%	Gord.
ITACAI MADEIRA	20	PO	5/ 8	45	662	15.2	4.80
ITACAI MARLO GLUTAO	28	PO	5/ 3	27	440	16.5	4.79
ITACAI MEDALHA PACESETTER	25	PO	5/ 5	46	756	15.0	5.00
MINA GOLDEN MILESTONE ROYAL	77	PO	4/ 4	23	345	13.0	4.53
PRINA SHOE STUTTGART	01	PO	9/ 7	21	288	13.7	4.31
SLEEPING FABETTE PIQUETES	85	PO	4/ 1	72	1185	14.5	4.62
SLEEPING PRINCESS PIQUETES	83	PO	4/ 3	16	221	13.8	4.49
WALDA WEACRA BUTTER ROYAL	70	PO	5/ 4	49	851	18.3	4.48
WAYNAR S. BEACON CATHY	125	POI	4/ 0	37	552	12.7	5.20

EDUARDO DE ALMEIDA FOUX . Controle em: 16/01/90
AVARE , SP.
2 ordenhas. ########

CHALANA		PO	3/ 3	63	696	11.2	4.11
DENIZE DORIS BEAUTY		PO	2/ 7	33	366	11.1	4.23
ITACAI HERTIZIANE		PO	7/ 1	54	854	15.4	4.61
MINEIRA CANDOLINHA KNIGHOOD CLO		PO	9/ 9	230	2435	10.5	4.57
MISS 35 DO BAIRRO		PO	6/ 1	40	466	12.0	4.22
PRAID BEGONIA MIDNIGHT		PO	3/ 6	178	1769	10.9	5.26
PRAID BONITA		PO	4/ 3	52	781	14.6	4.32
PRAID BRUNA		PO	4/ 5	59	756	12.5	4.23
SERPENTINA DE GAICAM		PO	7/ 4	20	236	11.8	4.07
VERCA RESPEITO DO VALENTE		PO	5/ 7	51	580	11.9	4.03

SUELI ALVES DA SILVA . Controle em: 15/01/90
PIRACAIA , SP.
2 ordenhas. ########

ACACIA ANESTISTA M N QUERENCIA	11	PO	1/11	185	2048	13.2	4.77
AGNES ALINE TOP N QUERENCIA	10	PO	2/ 1	163	2495	12.1	6.28
AURORIA EMPIRE ILA LU		PO	3/ 5	201	3126	11.9	5.63
AVANLEA TITLE'S KATIE	77	NR	8/ 6	195	2726	13.4	5.38
AVENCA DO UIRAPURU	44	PO	5/ 4	201	2715	11.3	5.40
BUTIA 20-8A BRASS JULIANA	39	PO	2/ 3	358	5863	13.0	5.37
CASSIE 42a SAINT DO BUTIA	36	PO	3/ 8	211	3367	11.2	5.98
CATIA CLARA V DA N QUERENCIA	12	PO	2/ 1	79	1358	16.0	4.69
CLUB HILL SAINT MELISSA	70	PO	2/ 2	227	3488	14.1	4.82
CORNELIA BEACON DO UIRAPURU	14	PO	2/ 8	74	1217	15.8	4.49
CRISTAL TITLE TOP BRASS DO UIRAPURU		PO	2/ 2	333	5318	12.0	5.08
EDNA NPG LEWEYA	75	PO	2/ 4	210	3238	12.8	4.92
GARDENIA S TOP BRASS VIRAPURU	57	PO	2/ 5	232	4391	14.1	6.38
HANAUD CHAMP GENEROUS 271	57	PO	3/ 9	162	3044	15.9	5.03
IVRY VIKING DA N QUERENCIA	34	PO	2/ 3	273	3513	10.1	6.24
NELY VIRGINIAN DE SAO FRANCISCO	25	PO	7/ 7	340	6807	11.3	5.40
NUMA TOP BRASS DO UIPARA	16	PO	2/ 1	77	1305	15.9	5.03
REDONDINHA ADAM DE S. FRANCISCO	26	PO	6/ 2	208	3319	11.1	4.68
SONRISE BEACON ROJAWE IST	73	PO	3/ 9	118	2161	13.6	5.37
SQUIRE SAINT LULU	79	PO	2/ 1	73	1533	21.0	4.48
TREMOLINA T SAINT S. FRANCISCO 30		PO	3/ 4	252	3840	10.6	5.19
WINDSOR SILVER JAY EXPERINA 3RD	55	PO	3/ 3	305	4513	12.0	6.17
3 ordenhas. ########							
JN BRASSY GEM TORENA	72	PO	4/ 6	70	1858	11.5	4.09
SONSHINES CITATION RIT	07	PO	3/ 8	139	3020	18.6	4.62

CUSTODIO CABRAL DE ALMEIDA . Controle em: 30/01/90
ITAGUAI , RJ.
2 ordenhas. ########

BELA MI D-ARADIA	AM-13	C	12/ 3	261	4812	13.0	4.77

RONALDO MIRAGAIA . Controle em: 31/01/90
ITAGUAI , RJ.
2 ordenhas. ########

ALAMANDA I CRUZ DA S BOCAINA	135	PO	2/11	365	5709	15.8	6.71

Nome da vaca	G.S.		Idade Dias a/m	Lacta.	"Produção Leite(em kg)" Na lacta.	No cont.%	Gord.
BM CHARME DE SANTO ANTONIO	26	PO	7/ 0	204	2522	14.6	5.82
ELECTCHDALE SILVER D GAIL U	449	POI	3/ 4	135	2999	20.0	4.70
FAFA S. MIDNIGHT DA REGINA		PO	4/ 6	7	164	23.4	4.79
FCB DALIA	120	PO	14/ 2	223	3052	12.2	5.98
DW TATA DE SANTO ANTONIO	59	PO	4/ 7	195	4367	18.2	5.27

Raça: PARDO SUÍÇO

FERNANDO PRADO RENNO . Controle em: 17/01/90
JACUTINGA , MG.
2 ordenhas. ########

BC ROSA MATTHEW IV TE		PO	2/ 5	346	9196	21.5	3.81
MORITA KING I A. P. R.		BC1	4/ 5	267	6187	17.1	3.98
3 ordenhas. ########							
APR MICHELA PERFORMER I		PO	6/ 2	63	1591	21.7	4.01
APR NORMA KING I		PO	5/ 2	89	1702	18.6	3.98
APR NUPCIAS KING IV		PO	4/11	63	1368	16.7	3.77
APR PINDORAMA IMPROVER I		PO	4/ 4	47	1144	21.5	3.21
BC FRAMBOESA EL BRITE IV		PO	10/ 0	63	1440	17.4	3.51
BC LUANA APACHE		PO	7/ 5	6	91	15.2	4.97
BC NORMALISTA KING III		PO	5/ 0	72	1656	16.5	3.39
BC NOTICIA KING I		PO	5/ 0	120	2944	21.1	3.51
BC PALMEIRA KING I		PO	4/11	16	360	23.9	3.10
BC REALEZA IMPROVER IV		PO	3/ 5	77	2290	25.3	3.89
BC REVOLTA KING II		PO	2/ 5	79	1784	21.4	3.38
BC RUTY Y DIV		PO	5/ 0	244	5383	16.6	3.61
BC SABITA IMPROVER III		PO	2/ 5	142	3541	15.4	3.38
BC SEREIA JOHANN JOHNN D III		PO	2/ 4	121	3463	17.5	4.11
BC TERRANA TARGET IV TE		NR	2/ 3	154	2790	16.5	3.52
BC SIANESA PERFORMER II		PO	2/ 5	62	1260	19.7	3.50
BC SILABA PERFORMER II		PO	2/ 4	87	1834	19.2	3.18
BC SILENE PERFORMER II		PO	2/ 7	13	199	14.1	3.48
BC SIMPATIA JOHANN JOHNNY D II		PO	2/ 4	115	2375	17.7	3.39
BC SINNA MOCA PERFORMER V		PO	2/ 5	77	1498	17.5	3.20
BC SONATA PERFORMER I		PO	2/ 2	82	1321	15.0	3.27
REGATA KING IV BC		BC4	3/ 6	72	1355	14.1	3.40
SIBARITA JOHNN JOHNNY D II BC		BC1	2/ 4	118	2445	15.1	3.51
SINFONIA TELSTAR III BC		BC1	2/ 6	62	1187	15.0	3.75

AMILCAR FARID YAMIN . Controle em: 12/01/90
PORTO FELIZ , SP.
3 ordenhas. ########

CORONA BEA TWIN		PO	9/ 5	186	4535	21.4	4.58
CORONA DELINA MEDALIST		PO	6/ 0	106	2732	22.3	3.69
CORONA BERTHE D. KING TE		PO	3/ 5	98	2223	23.2	3.79
CORONA BETHANY TELSTAR T. E.		PO	4/11	224	4801	20.3	3.79
CORONA CARLE HARRY		PO	6/10	126	2829	24.4	3.81
CORONA CHARITY PERFORMER		PO	7/ 7	134	3977	24.8	3.91
CORONA CORA PERFORMER	411	PO	5/ 4	65	1515	25.6	4.80
CORONA DORA PROUD		PO	4/ 4	178	5082	27.1	4.98
CORONA EMMA D KING		PO	3/10	186	4309	20.5	3.52
CORONA FABIANA HARRY		PO	6/ 6	158	4515	28.0	4.20
CORONA FABIOLA TELSTAR T. E.		PO	4/11	220	5111	23.6	4.28
CORONA FABULA PROUD TE		PO	4/ 7	119	2722	23.7	3.50
CORONA FAFA TWIN		PO	9/10	177	4594	23.7	3.29
CORONA FAIR HENRY		PO	2/ 3	39	897	23.0	3.81
CORONA FAUNA JUNO		PO	5/ 2	118	3298	25.1	3.31
CORONA FLAME D KING		PO	3/ 1	90	1640	20.1	3.78
CORONA FONDA HARRY	460	PO	4/ 2	147	3126	20.2	3.81
CORONA FRANCINEIDE HARRY		PO	6/ 8	31	986	31.8	4.40
CORONA GLENDA M. STRETCH		PO	7/ 0	200	4497	21.4	3.60

Colaboração da Editora dos Criadores Ltda.

USANDO GIR LEITEIRO "2R" VOCÊ TERÁ
o máximo em leite e gordura

GABARRA
na atualidade recordista máxima em leite e gordura.
8-11 2 x 365 d. 7.057 kg 370 kg g. 5,25

28 RECORDES BRASILEIROS DE LEITE E GORDURA EM 32 POSSÍVEIS NA RAÇA

PERÍODOS DE LACTAÇÃO MAIS LONGOS.
312 dias de lactação de média nos últimos 5 anos

INTERVALO ENTRE PARTOS MAIS CURTOS
nos últimos 5 anos a média foi de 455 dias

17 reprodutoras eméritas em 25 existentes na raça

FAZENDA DA DERRUBADA
Rio das Flores R.J. C. Postal 87.386 - Tel.: (0244) 52-0803

FAZENDA CRISCIUMA
Carmo do Rio Claro MG. - Tel.: (035) 561-1399

Colaboração da **Editora dos Criadores Ltda.**

Nome da vaca	G.S.		Idade a/m	Dias Lacta.	Produção Leite (em kg) Na lacta.	No conv.	% Gord.
CORONA GRACE [illegible]		PO	12/ 2	90	1962	20.7	3.81
CORONA GRACIE IMPROVER TE		PO	3/ 7	18	347	24.8	3.33
CORONA HARPAIN N. STRETCH		PO	3/ 9	102	3445	29.1	4.30
CORONA HORONE B. KING		PO	3/ 9	227	3991	24.9	4.07
CORONA IRIS B. KING	75	PO	3/ 3	174	1236	30.5	3.60
CORONA JAYE [illegible]		PO	5/ 7	190	2930	27.2	4.29
CORONA JO [illegible] TE	474	PO	4/ 2	86	2943	25.1	4.33
CORONA KASSIE B.KING		PO	4/ 7	131	3377	27.6	4.05
CORONA KATE [illegible]		PO	4/ 8	151	3548	23.2	4.09
CORONA LOVELY IMPROVER TE		PO	3/ 7	51	1187	33.8	3.49
CORONA LUETTE [illegible]		PO	4/ 7	346	3649	27.5	3.53
CORONA MAE B. KING		PO	4/ 8	418	3288	28.0	3.27
CORONA NORA TELSTAR TE	157	PO	3/ 5	316	3563	33.9	4.33
CORONA NOVELTET N KING		PO	3/10	317	5382	27.6	3.91
CORONA POLLY B KING		PO	4/ 2	80	2774	25.8	2.71
CORONA PRESTIGE TALISMAN TE		PO	3/ 3	45	974	33.7	4.01
CORONA PRESTIGE TALISMAN		PO	4/ 3	132	3249	21.1	3.99
CORONA [illegible] TE		PO	3/ 5	344	6032	21.1	3.02
CORONA SAVINA B. KING TE	197	PO	3/ 4	375	3302	25.7	4.10
CORONA ROSALY B KING		PO	3/ 8	217	4775	21.2	2.78
CORONA SALVIA B KING		PO	3/ 4	370	3935	26.0	4.25
CORONA SAPORI B. KING	49	PO	3/ 4	144	3743	21.1	5.58
CORONA [illegible]		PO	4/11	109	2347	22.9	5.50
CORONA [illegible] B. KING TE	11	PO	3/ 8	165	4719	23.1	3.90
CORONA SHEILA N. STRETCH		PO	4/ 5	257	5534	24.7	4.26
CORONA SUPREME JANET B		PO	3/10	277	5184	23.7	4.04
CORONA TABBY JERRY TE		PO	4/ 3	119	3060	22.2	4.19
CORONA TECA ROBERT		PO	11/10	92	2953	29.1	3.52
CORONA TEODORA [illegible] TE		PO	3/ 8	149	2945	21.1	5.51
CORONA TIFFANICA JONOFT I TE		PO	3/ 4	170	2544	20.1	4.72
CORONA VANDA TELSTAR TE	103	PO	3/ 3	110	2754	25.4	4.40
CORONA ZINGARA MEDALIST		PO	9/ 2	12	341	28.1	3.91

[illegible] . Controle em: 13/02/90
CAMPINAS , SP.
3 ordenhas. [illegible]

Nome da vaca	G.S.		Idade a/m	Dias Lacta.	Na lacta.	No conv.	% Gord.
BLESSING JUBILATION [illegible]	777	PO	4/ 1	313	5596	18.8	3.82
BLESSING TITAN JESS	779	PO	4/ 1	330	4875	24.8	3.39
ED [illegible]	731	PO	4/ 4	107	1770	34.2	3.72
TOP [illegible] FRANCINE	727	PO	4/ 5	211	3967	34.2	3.80

[illegible] . Controle em: 04/01/90
[illegible] , SP.
2 ordenhas. [illegible]

Nome da vaca	G.S.		Idade a/m	Dias Lacta.	Na lacta.	No conv.	% Gord.
[illegible] DE LINEIRA		PC	3/ 9	81	1697	16.4	4.33
[illegible]	79	PO	4/ 9	143	3318	19.0	4.29
[illegible] DA LINEIRA		GC3	10/ 7	223	3749	16.9	3.63
[illegible] DA LINEIRA	374	GC?	3/ 3	19	185	10.3	3.56
[illegible]		PO	4/ 8	315	3018	16.5	3.99
LOVE [illegible]		PO	4/ 8	343	5464	19.8	3.69
[illegible] ELSIE		PO	3/ 4	10	354	26.0	3.58
WEST LAWN PROGRESSO LAURA		PO	4/ 7	41	1177	30.7	3.33

FRANCISCO PRADO [illegible] . Controle em: 13/01/90
[illegible] , MG.
3 ordenhas. [illegible]

Nome da vaca	G.S.		Idade a/m	Dias Lacta.	Na lacta.	No conv.	% Gord.
[illegible] FORT EAGLE		PO	4/ 2	167	3360	18.7	3.44
[illegible] (II)		GCA	2/ 3	75	608	23.4	2.12
[illegible] KINGS [illegible]		POI	3/ 3	298	6382	26.9	3.49
[illegible] ALFA AMERICANA		PO	7/ 0	361	9027	20.8	3.45
[illegible] DONIELA [illegible] (II)		PO	3/ 3	289	7797	21.8	3.99
[illegible] TELTAS		PO	3/ 1	268	4036	14.1	4.41
[illegible] (I)		PO	2/ 4	276	6682	19.3	4.35
[illegible] FRANCINE [illegible] IV		PO	2/ 4	34	478	13.9	3.67
[illegible] ACRES [illegible]		POI	2/ 1	230	5492	13.3	4.33

ALBERTE VELELA . Controle em: 26/01/90
CAMPO BELO , MG.
2 ordenhas. [illegible]

Nome da vaca	G.S.		Idade a/m	Dias Lacta.	Na lacta.	No conv.	% Gord.
FETTA VUE TELSTAR [illegible]		PO	3/ 2	297	6275	18.6	3.42
BETTA VUE TELSTAR [illegible]		PO	3/10	93	1849	19.2	3.80
[illegible] ELEGANTE II		PO	3/ 7	305	3999	17.1	4.36
[illegible]		PO	3/11	170	3274	17.0	4.62
[illegible] CARLA [illegible]		PO	4/ 7	35	1943	33.1	3.30
[illegible] N. STRETCH		PO	7/ 8	99	1897	19.4	3.60
[illegible] DAISE N. STRETCH		PO	7/ 5	379	7109	18.9	3.49
[illegible] LILLIAN N STRETCH		PO	7/ 4	379	6240	25.8	3.00
FOREST MILL [illegible]		PO	3/ 8	305	7133	25.0	3.53
P [illegible]		PO	3/ 4	333	[illegible]	19.6	4.27
N [illegible] S SALLY		POI	4/ 2	39	869	17.6	3.10
P. [illegible]		PO	3/ 3	141	3370	19.8	3.79
SAMPLE MILL DOLLY		PO	4/ 0	134	4318	39.0	3.31
SAMPLE MILL PERKY		PO	4/ 5	350	3806	19.2	4.91
SAMPLE MILL PHASE		PO	4/ 5	133	5079	40.4	3.91
SAMPLE MILL PUZZLE		PO	3/ 8	43	1348	30.0	3.63
SAMPLE MILL SCARLET		PO	4/ 0	130	4270	33.1	3.29
SAMPLE MILL [illegible]		PO	3/10	310	4511	18.4	3.90
[illegible]		PO	10/ 0	173	3473	19.8	3.18
TOP ACRES [illegible]		PO	5/ 8	188	4656	18.7	3.77
TOP ACRES FRANCESS [illegible]		PO	3/ 3	156	3363	19.7	3.70
TOP ACRES [illegible]		PO	3/ 6	23	319	21.6	6.50
TOP ACRES [illegible]		PO	3/ 0	84	1695	18.4	4.20

[illegible] . Controle em: 03/01/90
[illegible] , SP.
2 ordenhas. [illegible]

Nome da vaca	G.S.		Idade a/m	Dias Lacta.	Na lacta.	No conv.	% Gord.
[illegible]		GC5	11/ 8	34	540	16.0	3.62
[illegible]		GC5	3/10	35	618	11.8	5.92
[illegible]		GC4	10/ 1	68	807	11.8	3.97
VALENCIA [illegible]		GC4	9/ 5	49	653	13.6	3.87

[illegible] . Controle em: 24/01/90
[illegible] , ES.
2 ordenhas. [illegible]

Nome da vaca	G.S.		Idade a/m	Dias Lacta.	Na lacta.	No conv.	% Gord.
[illegible]	547	PO	7/ 6	175	3034	17.5	4.12
[illegible]		PO	5/ 3	153	3743	24.4	2.91

Nome da vaca	G.S.		Idade a/m	Dias Lacta.	Na lacta.	No conv.	% Gord.
[illegible]	40	PO	5/ 2	371	4847	13.6	3.34
HILLTOP ACRES [illegible]	853	PO	2/ 8	356	4646	13.3	4.14
[illegible] VANESSA	840	POI	2/ 4	330	4233	14.7	4.07
[illegible]	834	PO	2/10	249	3837	13.0	4.44
[illegible]	834	POI	2/10	308	3340	15.4	4.20
[illegible]	192	POI	2/ 9	54	1003	11.8	3.86
[illegible]		PO	4/ 3	34	347	26.8	2.98
[illegible]		PO	4/ 3	70	2877	25.6	3.09
[illegible]		PO	4/ 8	74	2070	27.6	3.74
[illegible]	841	POI	3/ 2	54	1280	21.0	4.61
[illegible]	844	POI	3/ 3	27	434	16.8	4.70
[illegible]	843	PO	3/ 0	305	3370	16.7	3.94
[illegible]	95	PO	9/ 3	167	3276	18.6	3.72
TOP ACRES [illegible]	519	PO	4/ 8	71	1857	23.4	3.34
TOP ACRES [illegible]	373	PO	4/ 8	140	2217	14.4	3.44
[illegible]	184	PO	3/ 2	135	2993	17.0	4.10
[illegible]		PO	3/11	32	433	17.6	3.52
[illegible]	809	POI	3/ 8	49	810	13.8	3.77
[illegible]	832	POI	3/11	136	2743	18.4	3.90
[illegible]	338	PO	4/ 3	134	2616	21.0	4.19
[illegible]	383	PO	3/ 3	170	3185	16.4	4.30
[illegible]		PO	4/ 3	75	2022	24.0	4.13
[illegible]	990	PO	3/ 4	183	3487	18.0	3.88

Raça: GUERNSEY

[illegible] . Controle em: 30/01/90
[illegible] , RJ.
2 ordenhas. [illegible]

Nome da vaca	G.S.		Idade a/m	Dias Lacta.	Na lacta.	No conv.	% Gord.
[illegible] D'ABADIA	AT 147	RI	7/ 5	113	1965	15.4	4.79
[illegible] D'ABADIA		RI	6/ 6	49	767	15.1	4.19
[illegible] D'ABADIA	AM 34	RI	10/ 5	104	1620	15.4	4.53
[illegible] D'ABADIA	AM 1133	RL	6/ 2	146	2479	13.4	4.49
[illegible] D'ABADIA	AM-1434	RI	5/ 8	173	3180	15.8	4.08
[illegible]	AM 132	RS	9/10	157	2694	14.4	4.79
[illegible]	A-239	RF	11/10	96	1284	13.6	4.99
[illegible] D'ABADIA	AM 2134	RI	2/10	23	440	16.3	4.37
[illegible] D'ABADIA	AM 86	RS	9/ 3	100	3787	34.3	4.30
[illegible] D'ABADIA	AM-105	2M	7/ 8	234	7900	34.2	4.30
[illegible]	AM 136	2M	3/11	143	7150	33.4	4.60
[illegible]	AM-307	2M	5/ 9	115	1746	15.1	4.61
[illegible]	L-40	POI	6/ 9	68	1384	20.4	4.61
[illegible] D'ABADIA		2M	6/ 6	54	1347	25.5	3.88
[illegible]	L 334	PO	8/ 0	36	737	24.5	4.20
[illegible] D'ABADIA	AM-304	RI	4/ 0	76	1077	18.7	4.13
[illegible] D'ABADIA		2M	4/ 2	44	1139	26.4	4.09
[illegible] D'ABADIA	AM-139	2M	3/10	34	796	23.1	4.75
[illegible] D'ABADIA	AM-234	2J	3/10	93	1393	15.4	5.00
[illegible] D'ABADIA	V-139	2M	3/ 1	92	1306	14.4	4.50
[illegible] D'ABADIA	AM 233	2L	3/11	31	504	16.4	4.82
[illegible] D'ABADIA	AM-2134	2J	2/11	13	200	15.1	4.40
[illegible] D'ABADIA	AM-233	AJ	2/ 4	95	1935	21.4	4.50
[illegible] D'ABADIA	AM-237	AJ	2/ 6	40	461	13.6	4.69
[illegible] D'ABADIA	L-661	PO	6/ 4	183	2969	33.3	4.92
[illegible] D'ABADIA		PO	6/ 6	33	772	21.4	4.10
[illegible] D'ABADIA	L-145	PO	8/ 8	31	779	25.1	4.40
[illegible] D'ABADIA	L-199	PO	5/ 5	71	889	13.0	4.43
[illegible] D'ABADIA	L 225	PO	4/ 3	38	412	20.1	4.56
[illegible] D'ABADIA	L-230	PO	3/ 5	95	1309	27.1	4.09
[illegible] D'ABADIA	L 193	PO	5/ 2	170	2274	13.0	4.37

Raça: GIR

[illegible] AGRICOLA E PECUARIA LTDA. . Controle em: 18/01/90
[illegible] , SP.
2 ordenhas. [illegible]

Nome da vaca	G.S.		Idade a/m	Dias Lacta.	Na lacta.	No conv.	% Gord.
[illegible]		PC	8/11	8	109	13.5	5.33
[illegible]		MR	7/11	25	263	10.5	4.76
[illegible]		RCI	7/ 8	143	6388	13.8	3.93
[illegible] FD [illegible]		PC	7/ 6	11	132	15.8	3.99
[illegible]		MR	7/ 3	132	2017	13.0	5.13
[illegible]		PC	7/ 3	222	2753	10.1	4.24
[illegible]		MR	7/ 5	44	6148	13.8	4.41
[illegible]		PC	7/ 0	59	774	14.3	3.97
[illegible]		PC	6/ 3	153	6176	10.6	4.06
[illegible]		PO	7/ 8	33	358	10.0	4.09
[illegible]		PO	6/ 0	168	6683	12.2	3.70
F. P. [illegible]		MR	5/10	26	344	14.0	4.00
F.P. [illegible]		PO	5/ 3	55	652	13.7	3.76
[illegible] FD [illegible]		MR	5/ 4	73	3197	16.0	4.36
[illegible] FD [illegible]		PO	5/ 5	78	814	10.4	5.63
[illegible] FD [illegible]		MR	5/ 6	35	403	17.8	3.53
[illegible] FD [illegible]		PO	5/ 4	42	376	13.5	4.35
[illegible] FD [illegible]		MR	5/ 5	25	733	16.3	3.53
[illegible] FD [illegible]		MR	5/ 3	31	733	10.7	4.13
[illegible] FD [illegible]		PO	3/ 3	66	989	14.3	3.99
FD [illegible]		MR	5/ 4	182	1997	10.2	3.73
FD [illegible] ELEITO		MR	4/10	188	2363	13.3	4.33
FD [illegible]		PO	4/ 8	114	2282	12.0	4.33
FD [illegible]		MR	4/ 9	29	318	10.7	3.43
FD [illegible]		MR	4/ 5	70	830	10.1	4.13
FD [illegible]		PC	4/ 0	175	2737	14.7	4.13
FD [illegible]		PO	3/11	92	1584	14.1	4.33
FD [illegible]		PC	5/ 5	170	3400	10.9	4.14
FD [illegible]		RR	3/ 3	132	3385	11.4	4.12
FD [illegible]		RR	3/ 5	44	690	10.9	4.12
FD [illegible]		PC	3/11	177	3440	17.8	3.52
[illegible] FD [illegible]		PC	3/ 7	31	539	17.4	4.09
[illegible] FD [illegible]		PC	3/ 1	37	432	13.9	4.23
[illegible] FD [illegible]		PO	2/10	35	1414	16.7	4.31
[illegible]		RR	10/ 4	49	1019	13.3	4.23
[illegible] II		PC	9/ 6	160	1563	12.1	3.23
[illegible]		PC	9/10	195	2355	10.0	4.10
3 ordenhas. [illegible]							
[illegible]		PC	9/ 0	361	2153	16.3	4.31

Colaboração da **Editora dos Criadores Ltda.**

Colaboração da Editora dos Criadores Ltda.

Nome da vaca		G.S.	Idade Dias a/m	Lacta.	"Produção Leite(em kg)" Na lacta.	No cont.	% Gord.
AJUDA		PC	7/ 8	215	5303	12.4	3.87
ALFAIA		NR	7/ 4	267	5591	11.5	5.22
ALFAZEMA		NR	7/ 6	222	3004	11.8	5.00
ANTOLOGIA		PC	8/ 3	84	1372	12.0	4.33
ARAROBA	2496	NR	8/ 1	161	3093	13.5	4.30
ARRANCADA		PC	8/ 1	209	3961	14.5	4.00
BARRAGEM		PC	7/ 0	244	3171	11.9	4.71
BATERIA		PC	7/ 4	109	1813	14.3	3.99
BETULA		PC	7/ 5	17	250	14.7	4.83
BIGUETRA		PC	7/ 2	26	341	13.1	3.97
BISNAGA		PC	7/ 0	67	1043	15.6	4.63
CRISTA RIDELA ZER.		PO	7/ 4	128	1660	10.0	4.30
DEFINITIVA		NR	5/ 8	17	274	16.1	4.72
F. B. DHAMBA		NR	5/ 2	44	643	15.0	4.00
F.B. DATILOTECA		NR	5/11	21	313	14.9	4.50
FB EDRIA		PC	6/ 5	31	499	16.1	3.98
FB DILIGENCIA		NR	5/ 2	26	398	15.3	3.99
FB EMOCAO ARTILHEIRO		PO	4/ 4	75	1067	15.1	4.73
NEVE		PO	15/10	159	1978	10.5	5.05
OLARIA		GC1	15/ 8	76	1159	15.6	4.49
PENCA		GC1	13/ 6	231	3064	10.2	5.10
PEROBA		GC1	13/11	49	655	13.3	3.91
REBARBA		GC1	13/ 0	222	3553	13.0	4.31
REGENCIA		GC1	13/ 3	118	1931	14.3	5.31
UNIPARA		NR	9/ 3	245	4203	12.4	4.19
URICANA		PC	10/ 0	43	623	14.8	4.59
VARIANTE		PC	8/ 8	257	4334	15.4	3.70
VARIEDADE		NR	9/ 4	20	238	11.9	4.54
VEDALIA		NR	9/ 1	47	619	13.1	4.20

FAZ. BRASILIA AGROPECUARIA LTDA. . Controle em: 11/01/90
S. PEDRO DOS FERROS , MG.

2 ordenhas. ########						
ARCO IRIS DE BRASILIA	GC1	7/ 3	98	1840	20.8	4.52
SALADA DE BRASILIA	PO	11/ 2	114	2324	20.5	4.00
3 ordenhas. ########						
ALELUIA DE BRASILIA	PO	7/10	17	369	21.7	4.19
PRENDA DE BRASILIA	PO	13/ 3	20	448	22.4	5.18

GABRIEL DONATO DE ANDRADE . Controle em: 30/01/90
ARCOS , MG.

3 ordenhas. ########						
ABADA TE RAPOSO DA CALCIOLANDIA	PO	3/ 8	56	957	16.6	4.10
ABAUNA PARAISO DA CALCIOLANDIA	PC	3/ 8	26	457	12.7	4.53
ABEMA TE ESPANTOSO	PO	3/ 6	41	726	17.7	4.58
ABELHA MAITIE DA CALCIOLANDIA	PO	3/ 6	58	839	14.9	3.83
ABERTURA RAPOSO DA CALCIOLANDIA	PC	3/ 6	49	625	14.0	3.79
ABEZIANA MAITIE DA CALCIOLANDIA	PC	3/ 5	68	1047	14.1	3.98
ABIA DA CALCIOLANDIA	NR	7/10	85	1323	12.2	4.43
ABIBURA SC P HABIL DA CALCIOLANDIA	PO	3/ 5	72	1030	10.9	3.94
ABOLENCIA MAITIE DA CALCIOLANDIA	PO	3/ 3	68	686	12.0	3.42
ABROMIA DA CALCIOLANDIA 185	PC	3/ 2	59	869	14.8	4.33
ACA RAPOSO DA CALCIOLANDIA	PO	3/ 1	49	801	15.1	3.11
ALVORADA PARAISO DA CALCIOLANDIA	PC	3/ 6	10	105	10.5	3.43
AVIA DA CALCIOLANDIA	PC	3/ 4	85	1357	15.8	3.42
CASCATA	PC	6/ 5	149	2206	11.8	4.83
DRAMA	PO	11/ 6	191	2296	10.1	5.25
QUANTIDADE DA CALCIOLANDIA	PO	10/ 0	255	4110	12.4	4.92
ROSQUINHA	PC	8/ 9	128	1690	12.6	3.81
SALMA DA CAL	PO	9/ 5	214	3157	11.9	4.34
SENZEN RAPOSO CAL	PO	4/ 1	208	2636	11.7	4.79
UBA DA CAL	PC	5/ 6	15	302	20.1	4.50
ULTIMA DA CAL	PO	6/ 3	6	77	12.9	5.50
URPE	PO	5/11	239	3278	11.0	4.64
USINA	PC	9/ 4	246	3574	13.5	4.89
VANDEKA DA CAL	PO	5/ 2	210	2598	10.0	5.70
VIGA DA CAL	PC	5/ 8	169	1383	12.5	3.92
ZATIRA RAPOSO DA CALCIOLANDIA	PC	4/ 7	57	776	12.5	3.60
ZINIA DA PARAISO	PC	3/10	65	936	12.0	4.00

MANUEL E JOSE J. S. R. DOS REIS . Controle em: 05/01/90
RIO DAS FLORES , RJ.

2 ordenhas. ########						
MARAVILHA JOGATINO EDUCADO	PO	12/ 0	32	566	17.7	5.48
MARAVILHA LENDA CATANGA	PO	11/ 4	131	1914	11.4	3.41
MARAVILHA PENCA MABU	PO	6/11	33	473	15.6	5.58
MARAVILHA QUIXOMANTE ORIENTE	PO	6/ 0	94	1448	12.8	5.00
MARAVILHA SAUDADE CATANGA	PO	4/ 5	54	948	16.0	5.11
S. C. LAGUNA CATANGA	PO	10/11	63	1167	18.6	5.81
S. C. PRENDA FAISAO	PO	7/ 2	72	1647	20.1	5.12
SANTA CRUZ LADEIRA CATANGA	PO	11/ 4	81	1349	16.0	5.50
SANTA CRUZ LAPELA HABIL	PO	10/ 7	176	2540	12.5	5.60
SANTA CRUZ PETIADA FAIZAO	PO	7/ 0	114	1821	14.6	5.21
SANTA CRUZ PLATINA FAIZAO	PO	7/ 1	160	2639	13.1	5.50
SANTA CRUZ QUITERIA HABIL	PO	6/ 2	11	217	19.7	5.50
SANTA CRUZ REVISTA HABIL	PO	5/ 3	97	1435	12.8	5.94

TASSO ASSUNCAO COSTA . Controle em: 08/01/90
ARCOS , MG.

2 ordenhas. ########						
ABACATI DA FARDESTE U-4826	PO	9/11	36	403	11.2	3.77
ABADE DA FARDESTE	PC	9/ 3	156	1248	8.7	3.76
ABADIA DA FARDESTE	PC	6/ 7	215	1502	8.5	5.18
ACACIA DA FARDESTE B-7778	PC	9/ 4	80	515	7.2	4.25
ACHEGADA DA FARDESTE XA-3274	PC	8/ 2	210	1170	5.6	4.44
ALDOVA DA FARDESTE XA-3822	PO	9/ 8	118	1060	8.1	4.44
ALFANJA DA FARDESTE	NR	12/ 7	187	911	5.0	4.82
BRANDA DA FARDESTE	PC	9/ 3	206	1590	6.5	5.85
AMETISTA DA FARDESTE	PC	3/11	76	634	8.0	3.38
AMORA	PC	8/ 9	137	1166	5.2	4.42
AMORA DA FARDESTE	PC	5/ 7	324	1594	5.0	4.31
AMORA DA FARDESTE	PC	5/11	110	934	8.2	3.29
AMPOLA DA FARDESTE	PO	10/ 1	115	722	5.7	4.91
AQUARELA DA FARDESTE	PC	7/10	56	297	5.1	3.32
ARAPUAN DA FARDESTE	PC	8/ 6	145	1714	6.2	4.75
ARLAIA DA FARDESTE	PC	4/ 8	255	1690	5.5	3.82
ASTARGUIA DA FARDESTE	PC	6/ 5	9	84	9.3	3.23

Nome da vaca		G.S.	Idade Dias a/m	Lacta.	"Produção Leite(em kg)" Na lacta.	No cont.	% Gord.
AVENIDA		PC	8/11	178	1541	5.6	5.18
AZULAGO DA FARDESTE		PE	7/ 9	72	565	5.0	3.00
BARTLONIA DA FARDESTE	C-2185	NR	10/ 4	69	511	6.9	4.64
BACORINHA		PO	9/ 6	165	928	5.2	5.28
BAGUNCA DA FARDESTE		PO	9/ 2	211	1570	6.7	2.84
BELATRIZ DA FARDESTE		PC	6/ 2	176	1314	5.4	6.67
BOLAMORA DA FARDESTE		PC	6/ 6	173	1260	7.4	5.68
C-4421		NR	8/ 8	106	883	9.4	4.79
C-4424		PC	8/ 8	115	1000	9.0	4.78
C-4455		PC	8/ 8	113	944	8.3	3.23
C-9960		PC	5/ 0	198	1302	7.3	4.66
C-9961		PO	6/ 6	190	1207	7.4	3.65
CHANGRILA II		PO	14/ 3	159	765	5.7	4.39
CIGANA DA FARDESTE		PC	7/ 9	72	462	5.1	4.51
CINDERALA DA FARDESTE		PC	3/ 5	127	989	5.8	4.82
COCADA DA FARDESTE		PC	9/ 1	326	2225	5.4	5.37
COLUMBINA DA FARDESTE		PO	7/11	25	185	7.4	3.78
CURITIBA DA FARDESTE	C-6601	PC	9/ 8	115	1166	8.8	4.89
DESPEDIDA DA FARDESTE		PC	9/ 6	147	1164	6.5	5.08
DIVERGENCIA DA FARDESTE		PC	9/ 6	182	1200	6.8	6.03
DIVICTA DA FARDESTE		PC	9/10	52	368	7.2	3.99
EMBAIBA DA FARDESTE		BC1	9/ 0	41	710	15.8	4.49
ESTRANHA DA FARDESTE	KA-3748	PC	6/ 3	168	1362	6.7	4.63
EUZA DA FARDESTE		PC	7/ 9	72	463	6.5	2.46
FAIXA DA FARDESTE		PC	7/10	58	418	7.4	3.78
FARMACIA DA FARDESTE		PC	8/ 5	216	1568	6.2	4.76
FAXINA DA FARDESTE	P-7068	PO	16/ 2	93	603	6.8	4.71
FICCAO DA FARDESTE	P-6175	PO	16/ 2	70	638	9.9	2.93
FOLESIA DA FARDESTE		PC	7/ 1	30	171	5.7	3.16
FORMOSA DA FARDESTE		PC	4/ 7	226	1487	6.2	5.29
FRONTEIRA DA FARDESTE		PC	6/ 5	149	1099	6.7	4.63
GAITA DA FARDESTE		PO	5/ 0	85	719	7.4	4.32
GARRANA DA FARDESTE		PO	13/ 2	141	966	6.8	4.71
GOIABA DA FARDESTE		PC	4/ 6	233	1099	5.1	4.12
GRANFA DA FARDESTE		PO	7/ 7	152	1050	6.1	5.41
GRETCHEN DA FARDESTE		PC	6/10	125	768	6.4	3.75
JARUNA DA FARDESTE	U-4836	PC	9/ 7	145	1255	8.2	3.78
JARUNA DA FARDESTE	U-4850	PO	12/10	77	542	6.7	2.69
JOCASTA DA FARDESTE		PC	6/ 9	120	1224	10.0	4.60
JOTA DA FARDESTE		PO	12/10	138	1402	8.5	5.88
JUDEIA DA FARDESTE		PC	6/ 7	208	1165	5.6	4.75
X-4482		PO	10/10	63	438	5.8	4.14
KIBA DA FARDESTE		PO	7/11	50	265	5.5	5.09
LANCADEIRA DA FARDESTE	U-4834	PO	12/ 6	16	157	9.8	2.76
MAGNASIA DA FARDESTE	C-6450	PC	6/11	93	567	8.8	3.95
MALTA DA FARDESTE		NR	9/ 6	105	1229	7.2	4.44
MANADEIRA DA FARDESTE	C-6497	PC	6/ 7	92	446	5.4	3.92
MELINDROSA DA FARDESTE		PC	4/ 9	125	1071	8.5	4.94
FAISABEN DA FARDESTE		PC	5/ 2	124	582	8.1	3.95
PARAIBA DA FARDESTE	C-6605	PC	6/ 9	98	845	7.8	4.30
SANDRA DA FARDESTE		PC	5/ 7	142	1319	8.8	3.67
SODOMA DA FARDESTE	C-2194	NR	10/ 4	65	534	7.2	3.47
TANCINHA DA FARDESTE		PC	8/ 7	167	955	5.7	4.56
U-2091		PO	8/ 7	157	1119	6.4	4.66
ZIRINHA DA FARDESTE		PC	4/ 1	106	656	5.7	5.16

JOSE LUCIO RESENDE . Controle em: 19/01/90
MATOSINHOS , MG.

2 ordenhas. ########						
BEIGORDEIRA	PO	6/ 7	153	1681	10.1	3.64
BOCURA	PO	6/ 8	179	1876	10.2	4.31
DOUTRINA	PO	6/ 3	50	519	10.3	4.08
EUFORIA	PO	4/ 8	292	2937	10.2	3.49
FACEIRA	PO	5/ 2	63	675	10.1	4.26
TRANCADA	PO	14/ 2	128	1409	10.4	5.29

ARTHUR SOUTO MAIOR FILIZIOLA . Controle em: 20/01/90
JEBUITINA , MG.

2 ordenhas. ########						
CODORNA	PO	12/ 6	22	235	11.1	3.87
JUNA DA JEBULANDIA	PO	17/ 2	117	1586	10.7	5.42
LAGOA DA SANTA CECILIA	PO	16/ 2	126	1363	10.8	3.60
MARGARINA DOS POCOES	PO	10/ 1	31	440	14.2	3.87
MENORIA	PO	10/ 1	99	1441	16.5	4.48
OFERTA DOS POCOES	PO	8/ 8	77	1371	15.9	4.80
OMESA DOS POCOES	PO	7/11	158	2777	14.9	4.42
ONDINA DOS POCOES	PO	8/ 7	162	2624	14.5	3.52
OPALA DE BRASILIA	PO	14/ 9	16	304	19.0	3.89
OPERETA DOS POCOES	PO	9/ 4	73	997	13.5	4.32
PAUSERA DOS POCOES	PO	6/ 5	404	6798	16.7	5.69
PARAFINA DE BRASILIA	PO	13/ 5	215	2690	10.1	4.06
PENELOPE DE BRASILIA	PO	12/10	142	1772	10.6	3.68
QUATIARA DOS POCOES	PO	6/ 3	96	1452	14.1	4.68
QUELUC DOS POCOES	PO	5/ 9	122	1573	10.1	3.47
QUICABA DOS POCOES	PO	6/ 3	15	202	13.5	2.38
RECORDISTA DAS POCOES	PO	5/ 3	81	844	10.2	3.39
RENDA DOS POCOES	PO	5/ 0	78	900	11.0	3.81
ROSA DOS POCOES	PO	4/11	202	2980	14.6	4.71
SABOROSA	PO	9/ 4	194	1817	17.0	4.53
SAKRI DA JEBULANDIA	PC	14/ 1	62	887	14.3	3.67
SNENA DOS POCOES	PO	4/ 0	105	1290	12.3	4.68
TAINAN DOS POCOES	PO	3/ 5	112	1505	11.3	4.68
TALITADOS POCOES	PO	3/ 2	89	988	11.1	5.05
THALIA DOS POCOES	PO	3/ 5	130	1387	10.7	4.49
TOSCA DOS POCOES	PO	3/ 5	144	1701	10.8	4.62
TRAPPAN DOS POCOES	PO	3/ 1	74	977	11.5	3.79
VERACIDADE DA JEBULANDIA	PO	8/ 9	17	221	13.6	3.60
VISITA DA POTY VR	PO	7/10	73	809	10.4	4.71

Colaboração da Editora dos Criadores Ltda.

Nome da vaca	G.S.	Idade a/m	Dias Lacta.	*Produção Leite (em kg)* Na lacta.	No cont.	% Gord.

Colaboração do Editora dos Criadores Ltda.

JOAO GABRIEL DA COSTA NORONHA . Controle em: 12/01/90
CASA BRANCA , SP.
2 ordenhas. ########

Nome da vaca	G.S.	Idade a/m	Dias Lacta.	Na lacta.	No cont.	% Gord.
C. A. DIANA	MR	7/ 4	27	367	13.6	3.53
C. A. FUZILEIRA	MR	4/ 9	145	1612	10.1	3.86
C.A. SEDUCAO	GC1	7/ 2	133	1476	11.8	3.47
C.A.CALIGULA	MR	7/10	76	790	10.4	3.85
C.A.CARINA	PO	8/ 8	17	204	12.0	3.67
CA GALINHOLA	MR	3/11	334	3331	10.6	4.53
CA GAMA	MR	3/ 3	356	1671	10.7	4.49
CA GAIETA	PC	4/ 2	172	1522	10.7	4.36
CA GIZELA	PC	3/11	114	1243	10.3	4.27
CA GRUTA	MR	3/ 9	94	1130	10.6	3.50
CA MACAMEIA	PO	3/ 7	133	1308	11.5	2.74
CA MAIA	MR	3/ 9	11	134	12.2	4.16
CA HELENA	PC	3/ 6	64	868	11.9	4.02
CA HILEIA	PC	3/ 4	130	1246	10.4	4.04
CD RICA	MR	4/ 2	86	894	10.2	4.12

EDUARDO DE ALMEIDA PINTO . Controle em: 09/01/90
ESMERALDAS , MG.
2 ordenhas. ########

Nome da vaca	G.S.	Idade a/m	Dias Lacta.	Na lacta.	No cont.	% Gord.
REALISTA DOS POCOES	PO	5/ 4	86	1171	10.5	4.00
ULTRIZ DA CALCIOLANDIA	PO	6/10	24	293	12.2	3.69
XALAPA	PO	12/ 7	5	61	12.2	3.95

AMADEU DUARTE LANNA . Controle em: 30/01/90
BOM SUCESSO , PR.
2 ordenhas. ########

Nome da vaca	G.S.	Idade a/m	Dias Lacta.	Na lacta.	No cont.	% Gord.
MARAVILHA INTRIGA FAIZAO	PO	13/ 6	29	319	11.6	3.36

CELSO AUGUSTO MONTEIRO DE MORAES . Controle em: 30/01/90
AGUAI , SP.
2 ordenhas. ########

Nome da vaca	G.S.	Idade a/m	Dias Lacta.	Na lacta.	No cont.	% Gord.
TINHOSA	PC	11/ 4	22	486	21.2	2.88

JOSE FRANCISCO JUNQUEIRA REIS . Controle em: 23/01/90
LINO , SP.
2 ordenhas. ########

Nome da vaca	G.S.	Idade a/m	Dias Lacta.	Na lacta.	No cont.	% Gord.
ALVORADA DE SANTO HUMBERTO	GC1	16/10	62	1093	16.0	3.81
CORVINA SANTO HUMBERTO	GC1	12/ 8	77	1020	10.2	4.41
DANCARINA DE SANTO HUMBERTO	PO	12/ 4	196	2784	10.5	3.39
DELATORA DE SANTO HUMBERTO	GC1	8/ 9	121	1911	13.2	3.41
DIETA SANTO HUMBERTO	GC1	11/11	135	2561	12.6	3.71
ELEITA II STO. HUMBERTO	PO	7/ 9	179	2660	11.8	4.36
EMBRACADINHA STO HUMBERTO	PO	11/ 4	71	824	12.1	4.13
FEITICEIRA STO HUMBERTO	PC	6/ 8	174	2354	10.2	5.90
FESTANCA SANTO HUMBERTO	PC	9/10	79	843	12.5	4.00
FORMOSA DE ST HUMBERTO	GC1	6/ 5	171	2276	11.8	4.91
FRANCA ST HUMBERTO	PO	7/ 8	109	1157	10.5	4.00
GAIOLA SANTO HUMBERTO	GC1	6/ 5	36	464	13.0	3.60
GANGORRA SANTO HUMBERTO	GC1	6/ 3	161	1969	10.6	3.96
HAIFA STO HUMBERTO	PO	5/ 8	119	1882	12.4	5.67
HELENICE STO. HUMBERTO	GC1	5/ 2	185	2777	13.4	4.82
HERDADE STO HUMBERTO	PC	5/ 7	22	255	11.6	4.48
HERESIA SANTO HUMBERTO	GC1	4/11	134	2108	13.2	5.23
HILEIA STO. HUMBERTO	GC1	4/11	181	3195	16.6	4.32
INDICADA STO HUMBERTO	PO	4/ 5	44	392	10.5	4.10
RIQUEZA	PC	15/ 8	49	666	14.0	4.29

JOSE EUSTAQUIO MESQUITA . Controle em: 16/01/90
SETE LAGOAS , MG.
2 ordenhas. ########

Nome da vaca	G.S.	Idade a/m	Dias Lacta.	Na lacta.	No cont.	% Gord.
AMIZADE	PO	16/ 2	102	1084	10.5	4.38
BONITA	MR	9/10	31	366	10.7	4.11
DEMANCIA DE BRASILIA	PO	4/ 4	181	2172	10.3	4.05
LAIZ	PO	11/ 0	116	1382	11.1	4.23
LANTERNA RAY JM	PO	3/ 3	56	924	10.5	4.48
NIAGARA DA CALCIOLANDIA	PO	12/ 1	88	1190	12.6	4.37
PARABA DOS POCOES	PO	7/ 2	74	903	11.8	5.00
PERSIA DOS POCOES	PO	8/ 6	17	201	11.8	3.31
QUERIDA DOS POCOES	PO	6/ 8	81	923	10.8	5.19
RAF DA CALCIOLANDIA	PO	9/ 3	172	1456	10.2	4.51
RAINHETA DA CAL	PO	9/ 6	5	51	10.2	3.92
RESERVADA DOS POCOES	PO	4/ 7	166	1973	10.4	4.01
ROMANA DOS POCOES	PO	4/ 8	167	2252	11.3	4.66
SERENATA RAY	PO	6/ 2	31	336	11.1	3.96
SORTE RAY	PO	6/ 1	88	1087	11.7	4.38

EDUARDO FALCAO DE CARVALHO . Controle em: 13/01/90
JACAREI , SP.
2 ordenhas. ########

Nome da vaca	G.S.	Idade a/m	Dias Lacta.	Na lacta.	No cont.	% Gord.
SABRINA	PO	14/ 6	103	960	9.2	3.80

PEDRO NELSON LEMOS DE OLIVEIRA . Controle em: 17/01/90
TAUBATE , SP.
2 ordenhas. ########

Nome da vaca	G.S.	Idade a/m	Dias Lacta.	Na lacta.	No cont.	% Gord.
MARAVILHA	PC	7/ 6	64	980	13.3	4.14
P.L. AVENIDA	PO	5/ 3	62	533	10.5	4.19

Raça: GIR X HOL. (GIROLANDO)

FENIX AGRICOLA E PECUARIA LTDA. . Controle em: 18/01/90
MOCOCA , SP.
2 ordenhas. ########

Nome da vaca	G.S.	Idade a/m	Dias Lacta.	Na lacta.	No cont.	% Gord.
FB CUCADA BRILHANTE	MR	6/ 5	173	4933	24.8	3.71

AGROPECUARIA COLOMBINI LTDA. . Controle em: 26/01/90
ARARAS , SP.
2 ordenhas. ########

Nome da vaca	G.S.	Idade a/m	Dias Lacta.	Na lacta.	No cont.	% Gord.
BOLA CPIL SOBRADINHO	3B	3/ 8	341	11699	23.6	3.72
LONTRA AETO SOBRADINHO	RI	9/ 6	280	5299	17.8	3.71
MEIA LUA RELATE SOBRADINHO	3N	3/ 1	302	6801	19.4	4.88

CUSTODIO CABRAL DE ALMEIDA . Controle em: 30/01/90
ITAGUAI , RJ.
2 ordenhas. ########

Nome da vaca	G.S.	Idade a/m	Dias Lacta.	Na lacta.	No cont.	% Gord.
BARATA II DO PICA PAU AMAR. AM-2070	MI	8/10	73	1166	15.2	4.41
GAIOLA II DO PICAPAU AMARELO AM2110	MI	8/ 1	178	3177	13.4	4.76
PRATEADA DO P. PAU AMARELO AM 2077	MI	8/ 9	108	1704	15.3	4.31

Raça: PROCRUZA

LUIZ HECTOR SAN JUAN . Controle em: 15/01/90
ARTULINA , SP.
2 ordenhas. ########

Nome da vaca		G.S.	Idade a/m	Dias Lacta.	Na lacta.	No cont.	% Gord.
CARLOTA	242	PO	4/ 4	46	1344	19.2	4.32
DEOLINDA	271	PO	4/10	75	1647	18.9	4.22

CUSTODIO CABRAL DE ALMEIDA . Controle em: 30/01/90
ITAGUAI , RJ.
2 ordenhas. ########

Nome da vaca	G.S.	Idade a/m	Dias Lacta.	Na lacta.	No cont.	% Gord.
FLORESTA D PICA PAU AMARELO AM-2080	MI	8/ 3	268	4362	13.6	5.00

Raça: GUZERA

ESTANCIA KAMBREJ AGROPECUARIA LTDA . Controle em: 22/01/90
S. PEDRO DOS FERROS , MG.
2 ordenhas. ########

Nome da vaca	G.S.	Idade a/m	Dias Lacta.	Na lacta.	No cont.	% Gord.
BRISA JP	PO	6/ 0	164	1498	6.8	4.85
CANDEIA JP	PO	4/10	139	1814	9.9	4.95
CIGARRA JP	PO	5/ 0	144	2424	10.4	4.96
ERITREA JP	PO	3/10	61	667	10.4	4.90
ESPONJA JA/A	PO	8/ 7	183	1357	2.2	5.45
FELICIDADE JP	PO	2/10	66	782	10.6	4.51
JAQUELINE JP	PC	6/ 2	305	3840	9.9	4.75
NAFTALINA DO LAJAO	PO	15/ 9	84	665	7.2	4.86
ORBITA J. P.	PO	16/10	135	1096	6.0	4.87
QUANTA MANDO LAJAO	PO	12/ 5	184	1219	5.6	5.36
QUARTELADA M. LAJAO	PO	12/ 7	49	626	13.5	5.08
QUEBRADEIRA MANDO DO LAJAO	PO	11/ 7	178	1655	7.6	5.08
QUIZILIA LUZITANO DO LAJAO	PO	12/ 4	45	212	4.7	5.22
SIGLA JP	PO	12/ 3	178	1450	4.9	5.18
SIMPATICA MF	PO	8/ 2	29	435	15.0	5.00
SOSSEGADA JP	PO	13/ 8	45	486	10.8	4.91
TAREFA JP	PO	11/11	100	1279	10.8	5.00
ULTRA JP	PO	9/ 7	226	1887	7.1	5.07
VALENCIA JP	PO	9/ 6	276	3360	10.9	4.86
VALERIANA JP	PO	9/ 0	101	918	8.7	4.82
VAQUEIRA JP	PO	8/ 1	263	2605	6.7	5.07
VARGINHA JP	PO	8/ 2	96	1207	9.2	5.22
VARIANTE J. P.	PO	9/ 7	115	2374	14.1	4.82
VARSOVIA JP	PO	7/ 8	248	2169	7.2	4.86

3 ordenhas. ########

Nome da vaca	G.S.	Idade a/m	Dias Lacta.	Na lacta.	No cont.	% Gord.
ENSEADA JP	PO	3/ 3	31	301	9.7	4.95
OBA MF	PO	12/ 2	14	186	13.5	5.19
QUADRILHA	PO	15/ 3	26	484	18.6	5.00
QUILHA LUZITANO DO LAJAO	PO	12/ 2	24	384	16.0	5.12
TABACOS	PO	12/11	19	342	18.0	5.28
TEIMOSA MF	PO	7/ 3	7	104	14.9	5.13

Raça: ZEBU MOCHO

PELERSON SOARES PENIDO . Controle em: 23/01/90
SANTA ISABEL , SP.
2 ordenhas. ########

Nome da vaca	G.S.	Idade a/m	Dias Lacta.	Na lacta.	No cont.	% Gord.
JARDINEIRA 700	TI	9/10	79	1420	18.3	4.00

Raça: MESTIÇA

PELERSON SOARES PENIDO . Controle em: 18/01/90
SANTA ISABEL , SP.
2 ordenhas. ########

Nome da vaca		G.S.	Idade a/m	Dias Lacta.	Na lacta.	No cont.	% Gord.
ABEGA 171		MR	9/11	29	638	22.0	[illegible]
ANTARTICA		MR	9/10	75	1470	22.4	[illegible]
BALEIA		MR	9/10	83	1272	15.5	[illegible]
BANANEIA R5	25	MR	7/ 9	97	1507	16.2	[illegible]
BARQUINHA R6	706	MR	7/ 8	130	2180	16.1	[illegible]
BIROCA R1	161	MR	6/ 9	104	1616	13.4	[illegible]
BRASA		MR	9/11	49	799	16.3	[illegible]
BRAUNA R3	658	MR	6/10	68	1292	19.0	[illegible]
BREJEIRA R6	751	MR	6/10	57	1106	19.4	[illegible]
CABRINHA		MR	9/ 7	149	2364	16.0	[illegible]
CARROCHA		MR	9/ 6	180	3225	17.0	[illegible]
CATITA R-1		MR	9/ 3	271	3961	16.8	[illegible]
CHUMBADA R2	136	MR	7/ 9	85	1299	16.5	[illegible]
CONFIANCA		MR	9/ 9	86	1371	15.7	[illegible]
CORRENTESA		MR	9/ 8	140	2684	17.0	[illegible]
COQUEMTA		MR	9/ 6	202	3343	15.6	[illegible]
DENGOSA	180	MR	6/ 8	130	3254	21.0	[illegible]
DUQUESA R1	327	MR	6/10	55	1022	18.6	[illegible]
FAIXA BRANCA R5	789	MR	7/ 6	21	483	19.2	[illegible]
FANTASIA R6	325	MR	7/ 9	88	1630	15.4	[illegible]
FLORESTA R-2	571	MR	9/11	32	502	15.7	[illegible]
FOFINHA 23	369	MR	7/ 9	91	1649	16.0	[illegible]
GAROTA R5		MR	7/ 0	19	403	21.3	[illegible]
JAQUETA 364		MR	9/ 8	122	2204	16.6	[illegible]
LINDESA R-5	697	MR	8/ 5	210	4162	17.0	[illegible]
MEIA BRANCA R5		MR	7/ 0	16	360	22.0	[illegible]
MEIA NOITE	101	MR	6/ 8	132	2211	16.6	[illegible]
MELINDROSA R-1	121	MR	8/ 5	228	3980	16.0	[illegible]
MOCINHA R-6	826	MR	8/ 4	229	4258	16.5	[illegible]
MONTANHA R5	1302	MR	6/11	40	928	22.2	[illegible]
MORNA R1	93	MR	7/ 0	18	385	21.4	[illegible]
PAQUINHA R1	388	MR	8/ 6	180	3171	15.4	[illegible]
PELOTA R6		MR	6/11	30	714	22.0	[illegible]
PIATELA R3		MR	7/ 9	89	1281	15.4	[illegible]
PIRATA R5	608	MR	7/ 8	126	2264	15.0	[illegible]
SAUDADE R6	804	MR	7/ 8	130	2483	16.7	[illegible]
TROPICANA-R-3	264	MR	10/ 0	22	337	18.3	[illegible]
TURBINA		MR	9/ 7	146	2361	15.0	[illegible]
VANEZA R5	120	MR	8/ 6	193	3591	17.0	[illegible]
VELUDO	41	MR	6/11	39	640	16.3	[illegible]
ZALUPA R3	241	MR	6/10	67	1141	18.4	[illegible]

1.000 LITROS DE LEITE

Esta foi a produção de 5 vacas da Fazenda Brasília, durante a IV Exposição Nacional da Raça Gir, em Belo Horizonte/89

Produção das matrizes durante 10 dias no Concurso Leiteiro: 1.028kg com 5,16% de gordura.

O Gir Leiteiro é imbatível para produzir leite nos trópicos

A Fazenda Brasília * conquistou na IV Nacional do Gir (Concurso Leiteiro) o título de Grande Campeã e as três premiações seguintes. No Concurso de Melhor Úbere, a Fazenda Brasília fez a Grande Campeã e as três melhores colocações.

Fazenda Brasília

Rubens Resende Peres

Praça José Peres, 10
CEP 35360 - São Pedro dos Ferros - MG
Tels.: (033) 352-1327 e 352-1315
Correspondência: Av. Prudente de Morais, 44 - s/1202 - CEP 30000
Belo Horizonte - Tels.: (031) 335-9954 e 335-9509

** Filiada à ABCGIL*

NÃO ARRISQUE, JOGUE CERTO

FB CAMARARÉ

M.EXPOENTE FAISÃO

FB GROENLÂNDIA CIRRO

4.946 KG EM 361 DIAS
MÉDIA 13.701 KG/DIA
02 LIVROS DE MÉRITO
CATEGORIA DE LONGEVIDADE

NASC. 25 DEZ 1983
PESO - 850 KG
EM REGIME DE COLETA
NA PECPLAN BRADESCO

O QUE É BOM JÁ NASCE LEITEIRO

FB FILMOTECA CAMARARÉ

FILIADO A ABCGIL

NASC - 27 OUT 1986
CONTROLES OFICIAIS EFETUADOS
FEV 90 - 14,10 KG C/ 4,8% DE GORDURA
MAR 90 - 12,00 KG C/ 4,8% DE GORDURA

FB FERRADURA CAMARARÉ

NASC - 22 SET 1986
CONTROLES OFICIAIS EFETUADOS
JAN 90 - 17,40 KG C/ 4,9% DE GORDURA
FEV 90 - 17,50 KG C/ 5,7% DE GORDURA
MAR 90 - 15,40 KG C/ 5,0% DE GORDURA

GIR LEITEIRO FB DE MOCOCA

O GADO CERTO PARA O CLIMA CERTO

KÊNIA AGRICOLA E PECUARIA LTDA
FAZ. SANTANA DA SERRA - MOCOCA
(0196) 55.0801