

REVISTA AGRO-PECUÁRIA

ZEBU

Sob o patrocínio da Sociedade Rural do Triângulo Mineiro

Retrato *Cruzado* *Crusceiro* *Alvorada*
Mazix II

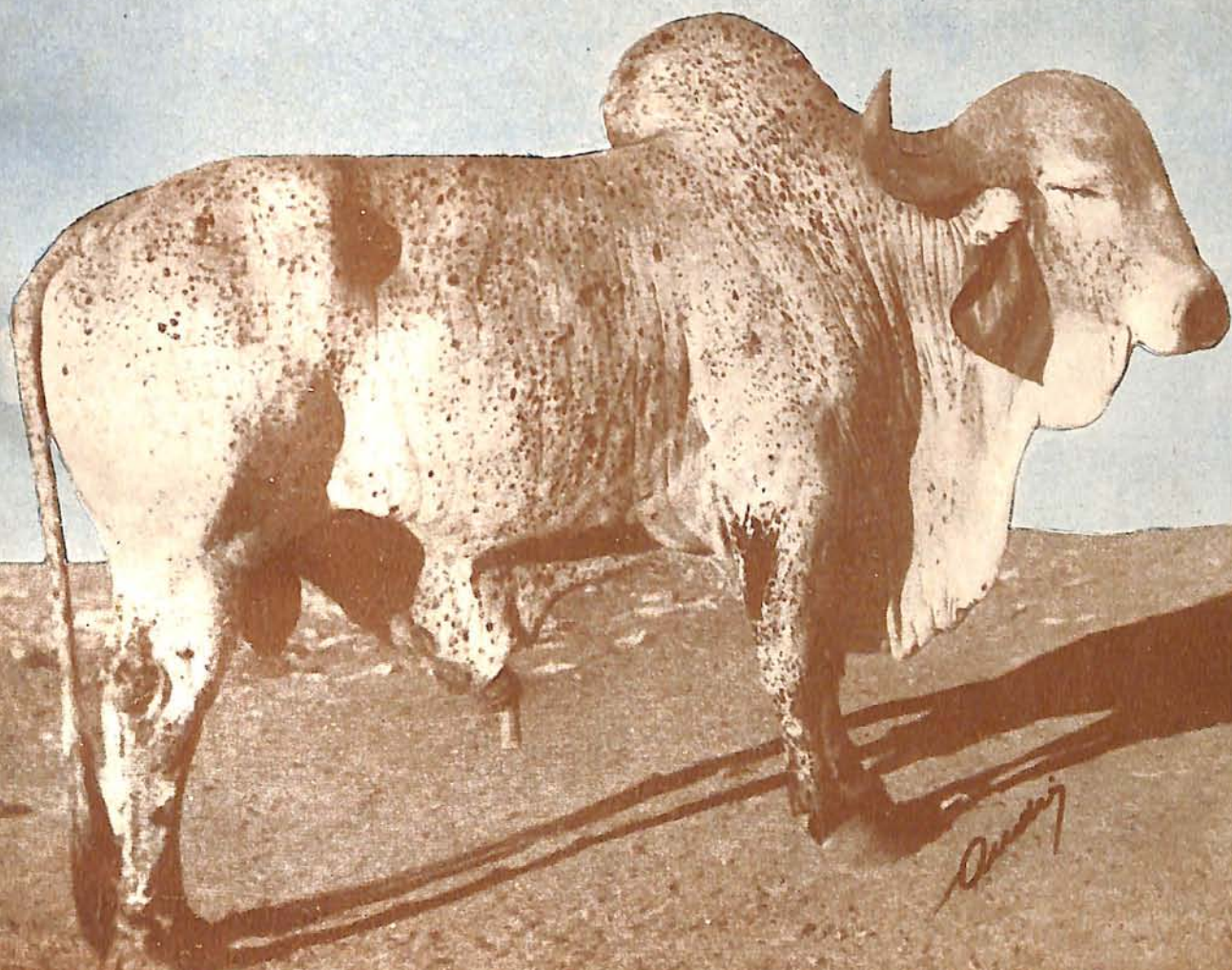

SETEMBRO
— 1952 —

SUPLEMENTO
- 48 páginas -

13
94



A' direita: o lindo
garrote da Raça Gir:

TRIUNFO

filho do raçador
TRIUNFO e ne-
to do famoso EX-
POENTE, vendido
há pouco ao dr. Tal-
cídio de Oliveira.

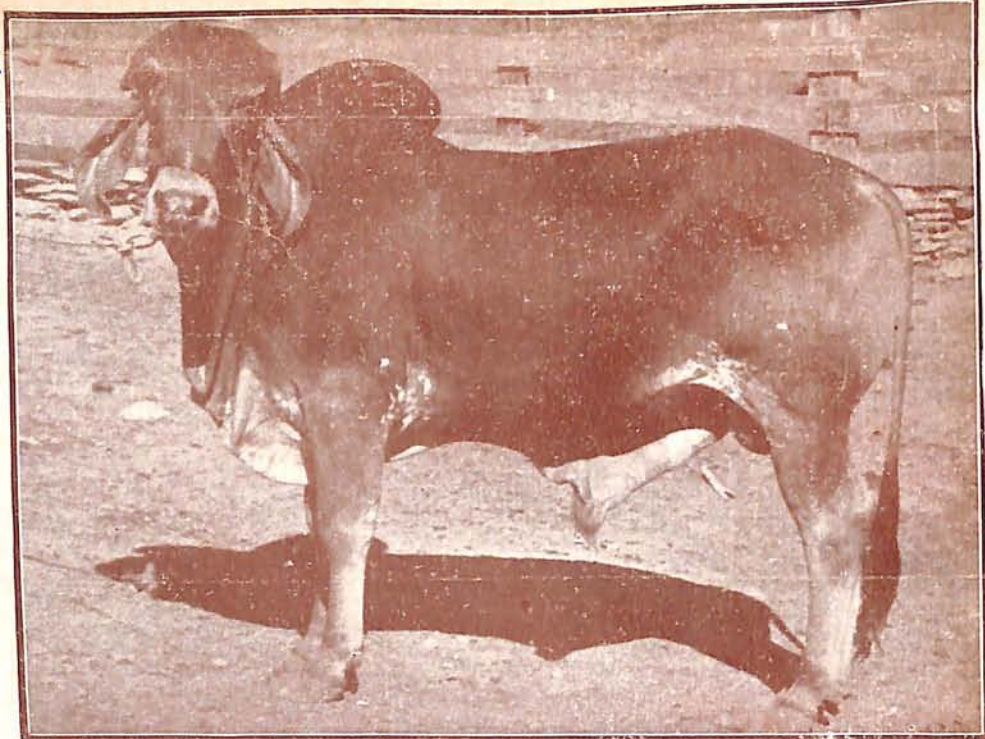

JOSÉ COÊLHO

Recriador de bezerros dos melhores plantéis de Passos, Franca, Vargi-
nha, Carmo do Rio Claro, Dôres da Boa Esperança, etc., em sua —

FAZENDA CÔRREGO FUNDO

End. do criador: R. João Pessôa, 47 — Situada nos suburbios da cidade

PASSOS - C. M. - Est. de Minas

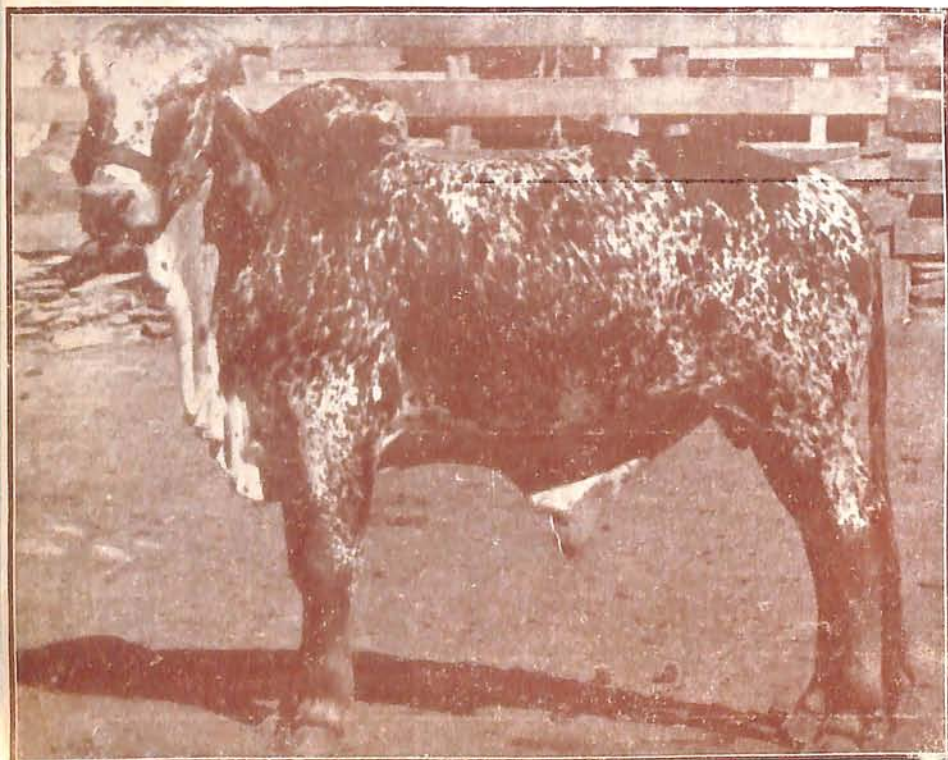

A' esquerda: outro
magnífico espécime da
Raça Gir:

DESENHO

também filho de Tri-
unfo e de Barquinha
II, igualmente vendi-
do, há pouco, ao dr.
Talcídio de Oliveira,
criador em Passos.





ANO XIII — N.º 94 — UBERABA — SETEMBRO 1952

O Centro Zebuseiro de Passos e Cássia

Desde muito tempo já, quando nossa Revista voltou a circular, em princípios de 1950, desejávamos focalizar o atual rebanho de Cássia e Passos, numa espécie de balanço de seu desenvolvimento, a única dos grandes regiões zebueiras do Brasil Central que ainda não visitáramos, nessa fase magnífica de revalorização zebuista que atravessamos.

Quasi que perderamos contato com os excelentes plantéis que fizeram a merecida fama da região — entre os quais avultaram sempre as marcas dos Maías, dos Melo, dos Lemos e Azevedos. Isso, porém, que à primeira vista, poderia parecer um desinteresse nosso, nada mais era do que a falta de oportunidade e um desejo nosso de voltar a apreciar, reunidos em Passos, novamente, como o vimos em 1943, as magníficas representações dos rebanhos do Sudoeste Mineiro, região admirável que nos dá a impressão de aceitar, com entusiasmo e espírito de justiça, a merecida liderança dessa magnífica cidade.

De longe, porém, acompanhávamos, com o mesmo e alvoroçado interesse, as notícias que dali nos vinham, entusiasmando-nos, sobremodo, quando ficamos sabedores de que os criadores passenses e os seus colegas da região, já possuíam, em Passos, um terreno excelente em que se construiria, dentro em pouco, um magnífico recinto, digno de servir de moldura a uma das pecuárias zebuínas mais puras e relevantes do País.

Entretanto, como a sua construção não fosse tarefa tão pronta como nós a desejávamos, vimo-nos na necessidade de cumprir nosso dever para com Passos e sua região, focalizando em sucessivas edições, como num destilado fotográfico, sublinhado pelas nossas legendas, o admirável rebanho, tal como o iniciamos, neste suplemento, que inclúe Passos e Cássia. Em outros que se sigam, iremos apresentando as demais comunas que compõem a região sudoeste mineira, em que, de Formiga a Boa Esperança, há tantos e tão categorizados plantéis das Raças Indianas.

Prossiga folheando este nosso suplemento, leitor, para ter a idéia do que continúa sendo a grande, para a Pecuária Nacional e, em especial, para a Pecuária Zebuína, Passos, Cássia e sua região.



Ao lado:
uma respeitável
«trinca»:
TAIÚVA
ROSEIRA
SÔNIA
reprodutoras
registradas
do plantel



SELECIONADO PLANTEL, CONSTITUIDO DE CEM REPRODUTO-
RAS REGISTRADAS, SOB A CHEFIA DE TURBANTE II

FAZENDA FORMOSO DA SERRA

Venda permanente de reprodutores de grande linhagem, garantidos
por u'a marca de pureza.

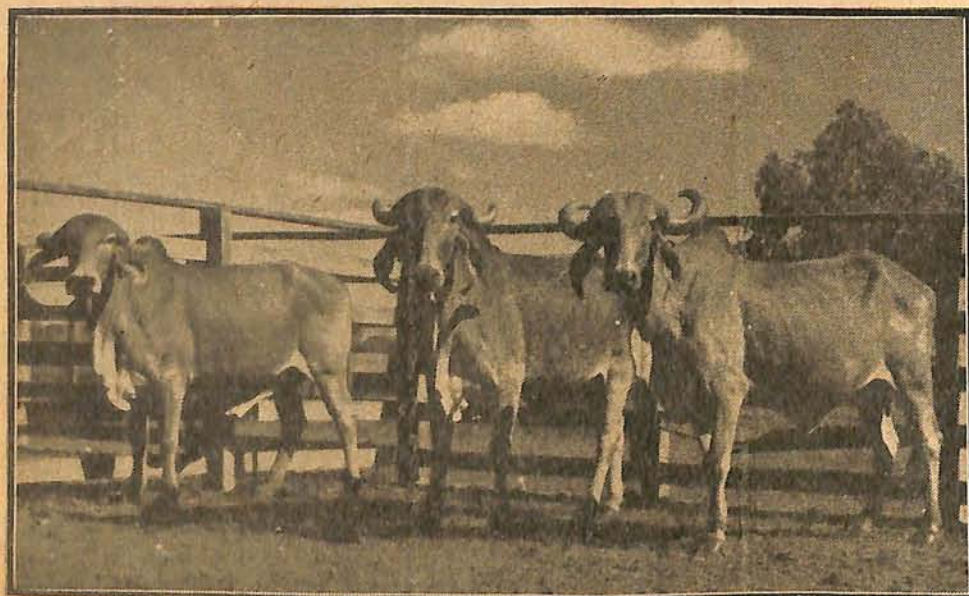

Ao lado:
outras fêmeas
do plantel:
GOIÂNIA
DUPLICATA
SAÚVA
todas elas
registradas.

Z

MARCA DO GADO

— FAZENDA — FORMOSO DA SERRA

CRIAÇÃO E SELEÇÃO DE GADO INDIANO DA RAÇA GIR,
CHEFIADO PELO REPRODUTOR TURBANTE II, DE
— PROPRIEDADE DO ANTIGO CRIADOR —

Domiciano José Lemos

— e situada a menos de 10 minutos da cidade de —

RUA DOIS DE
NOVEMBRO, 23



PASSOS



ESTADO DE
MINAS GERAIS

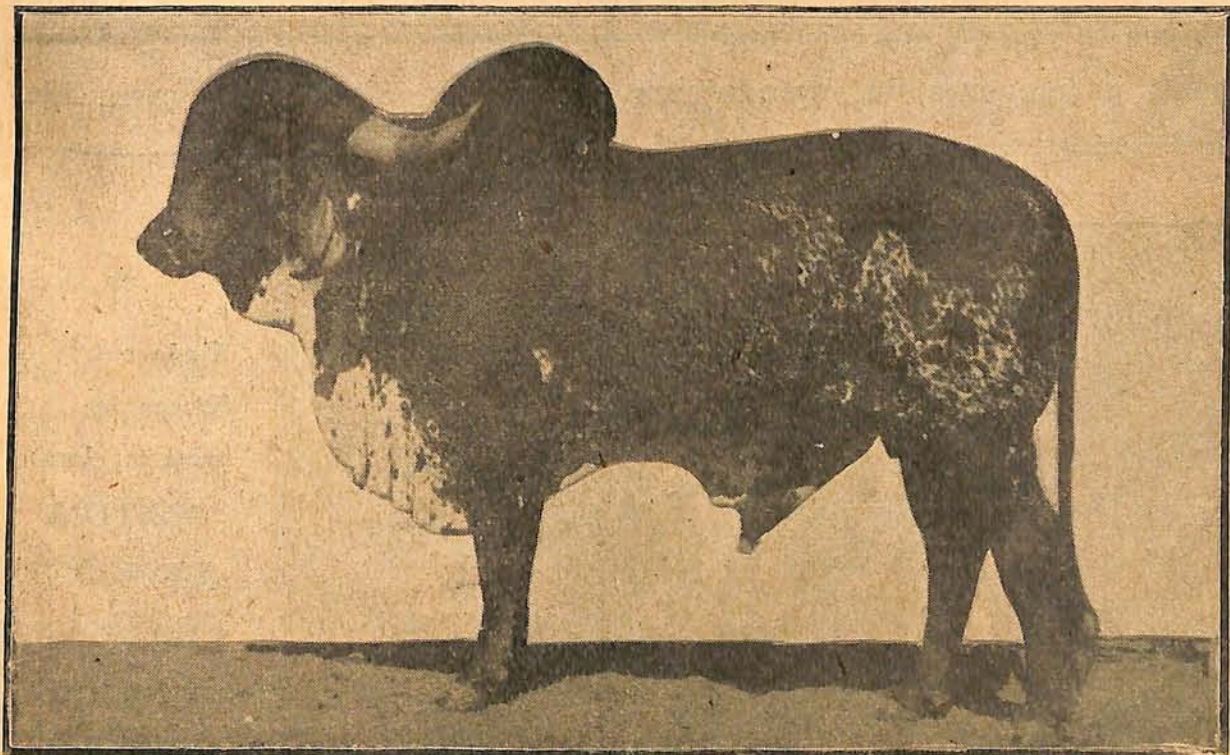

Acima: o reprodutor TURBANTE II, filho do famoso Turbante (JJ) x Fada (JJ), com 4 anos e chefe do plantel Gir.



A' esquerda:
outro grupo de
fêmeas regis-
tradas:

PALOMA
GRANFINA
LOLITA
todas de pela-
gem clara.



SELECIONADO PLANTEL, CONSTITUIDO DE CEM REPRODUTO-
RAS REGISTRADAS, SOB A CHEFIA DE TURBANTE II

FAZENDA FORMOSO DA SERRA

Venda permanente de reprodutores de grande linhagem, garantidos
por u'a marca de pureza.



★
Ainda outras
fêmeas de
pelagem clara:

CATITA
LENDA e
FRANCANA
todas igual-
mente regis-
tradas.

A' direita: um grupo de fêmeas registradas:

**ARTEIRA
DANÚBIA
MARIPOSA**

todas chita de vermelho.



CRIAÇÃO E SELEÇÃO DE GADO INDIANO DA RAÇA GIR, CHEFIADO PELO REPRODUTOR TURBANTE II, DE PROPRIEDADE DO ANTIGO CRIADOR

Domícioano José Lemos

e situada a menos de 10 minutos da cidade de

RUA DOIS DE
NOVEMBRO, 23



PASSOS



ESTADO DE
MINAS GERAIS



Este, á direita, é outro quarteto magnífico:

**AVENIDA
CARAPUÇA
JUSSARA
e CIGANA**

pelagem vária e registradas.





Ao lado:
as reprodutoras
MARA'
PAMPULHA
GAIOLEIRA
ROSINHA
orgulho do
plantel da
fazenda.



— PROPRIEDADE DE —

Adolfo Coêlho Lemos

Antigo selecionador de gado indiano da Raça Gir, com um bem
cuidado e apurado plantel.

Rua Dr. Cristiano Stockler, 88 - **PASSOS** - C. M.
Estado de Minas



★
A' esquerda:
CONCHINHA
MARQUEZA
ALTEROSA
SETE-VOLTA
outras grandes
fêmeas regis-
tradas.

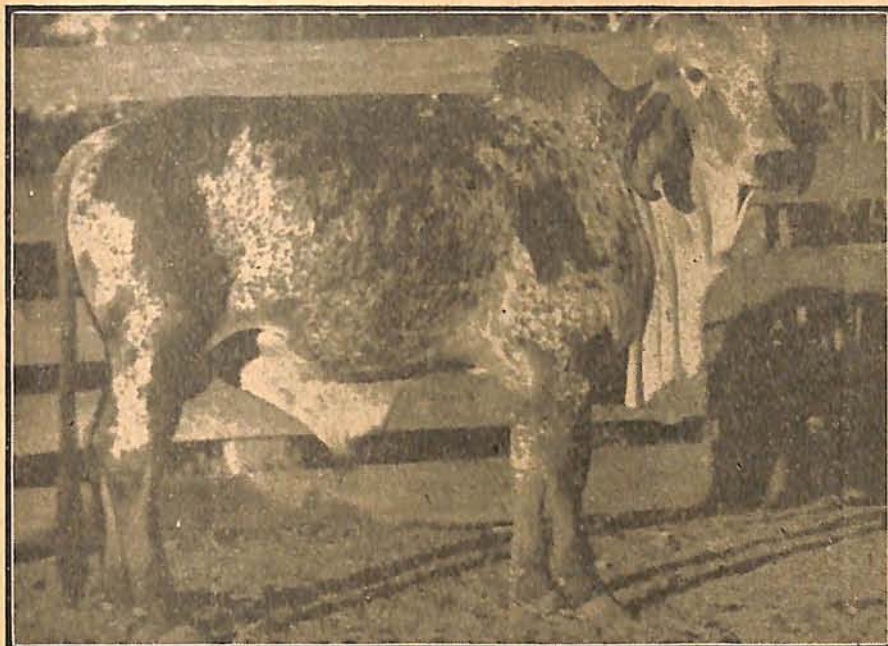

Vemos ao lado, o admirável garrote da Raça Gir:

VATAPA'

filho dos registrados «Pão de Queijo e Inhata» e um futuro raçador do plantel.

FAZENDA CHACARA
Morro Alto Fazendinha

Seleção caprichosa de gado da Raça Gir. —
 Venda permanente de reprodutores.

MUNICIPIO DE
DELFINOPOLIS

(Ponte do Surubí)

MUNICIPIO DE
PASSOS

(Estado de Minas)



A' direita:

**QUINTA
 PRATA
 AMERICA**

e

NUVEM
 excelentes fêmeas moiro-clara.



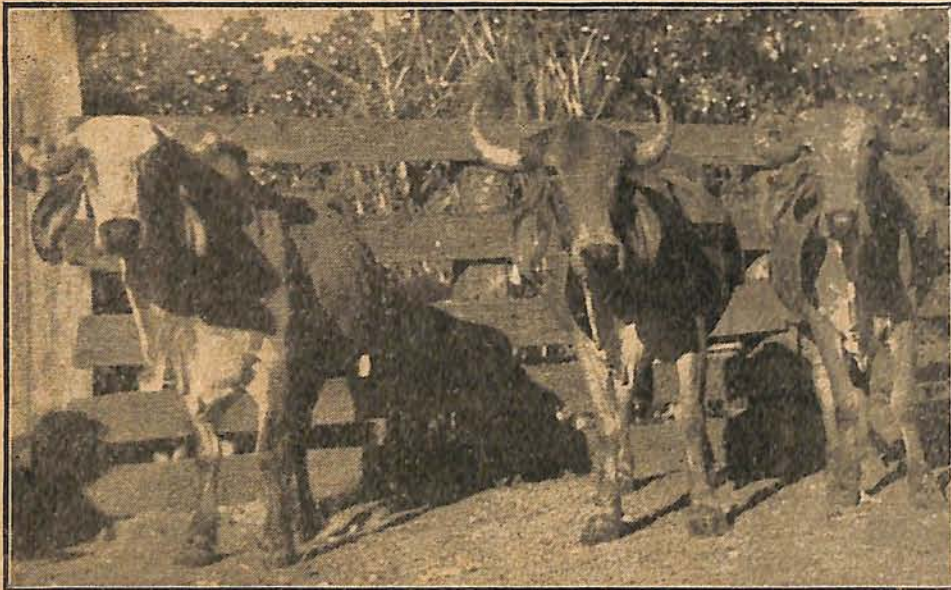

Aí vemos outras
excelentes repro-
dutoras:

DEZOITA

LISONA

GIRINHA

todas chitas de
vermelho.



— PROPRIEDADE DE —

ADOLFO COELHO LEMOS

Rua Dr. Cristiano Stackler, 88 — PASSOS — Minas

MARCAS DO GADO

—«0»—



PERNA
ESQUERDA



LADO DIREITO
DA CARA

Plantel de alta seleção e com-
posto de numerosas reprodutoras e
de raçadores de grande linhagem



A' esquerda,
mais três:

UVINHA

MAÇÃ

FUSCA

todas elas
de pelagem
moira-clara.

FAZENDA
Morro Alto

CHACARA
Fazendinha

Seleção caprichosa de gado da Raça Gir. _____

Venda permanente de reprodutores.

MUNICIPIO DE
DELFINOPOLIS

(Ponte do Surubí)

MUNICIPIO DE
PASSOS

(Estado de Minas)

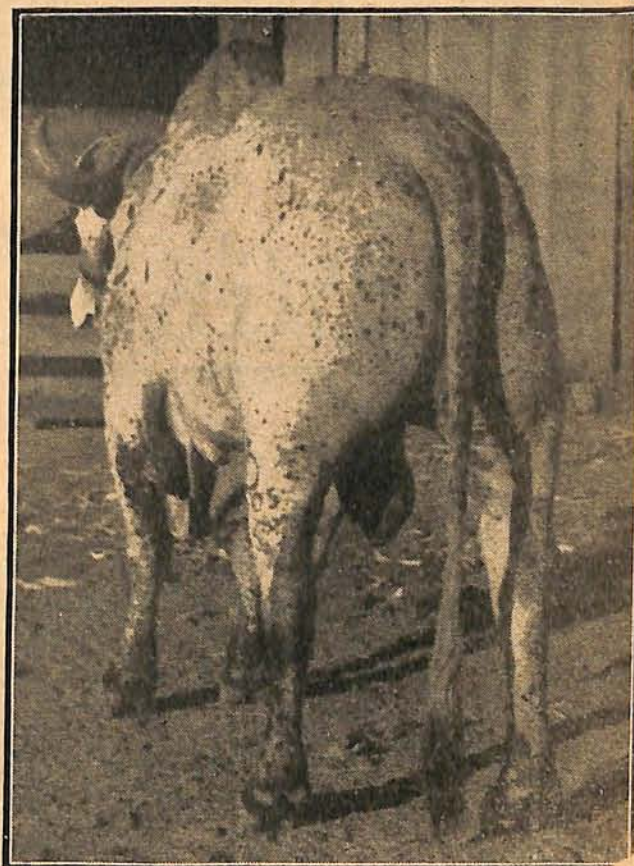
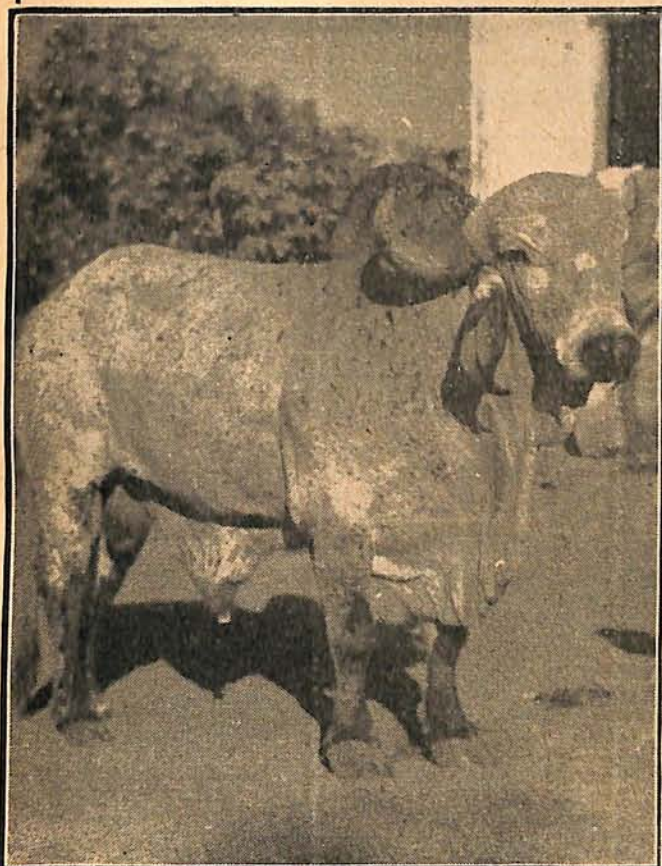

Acima, o reprodutor **PÃO DE QUEIJO**, chefe do plantel Gir de **ADOLFO COELHO LEMOS** e cuja ascendência é a seguinte:

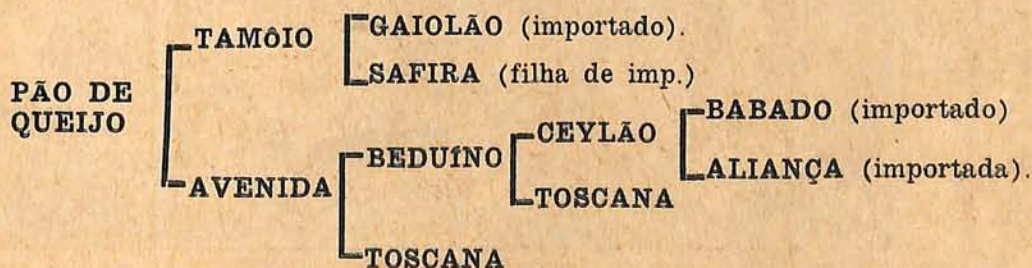



A' esquerda: um grupo de quatro lindas novilhas:

ALTEZA

RUMBA

SOLITA

SAVANA

do plantel da fazenda.



— PROPRIEDADE DE —

Juquinha Andrade

Rua das Oliveiras, 479 - **PASSOS** - Est. de Minas



A' direita:

KALÚA



**MARIA
BONITA**



TAPÚIA

formando
magnífico
conjunto.

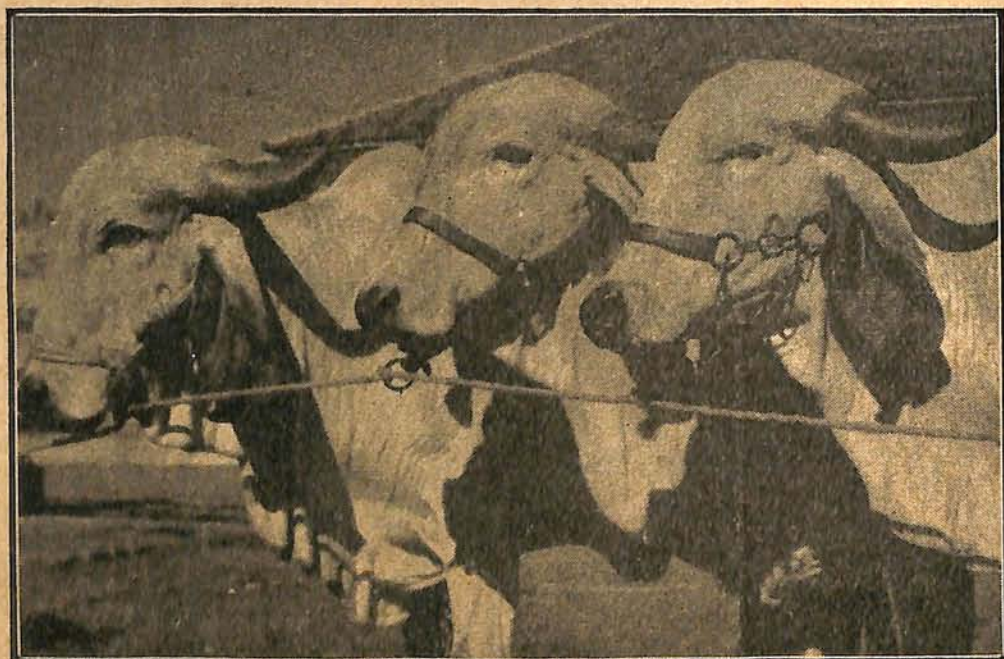

Aqui vemos o
reprodutor da
Raça Gir:

JULIM

filho de Triunfo
e Sabará e o che-
fe do plantel da
fazenda.



Fazenda «Amoreiras»

CRIAÇÃO E SELEÇÃO DE GADO INDIANO DA RAÇA GIR.
Município de P A S S O S - Estado de Minas



A' direita, o
garrote

GREGO

filho de
Maxixe II
e
Itatiáia
e futuro
raçador do
plantel.

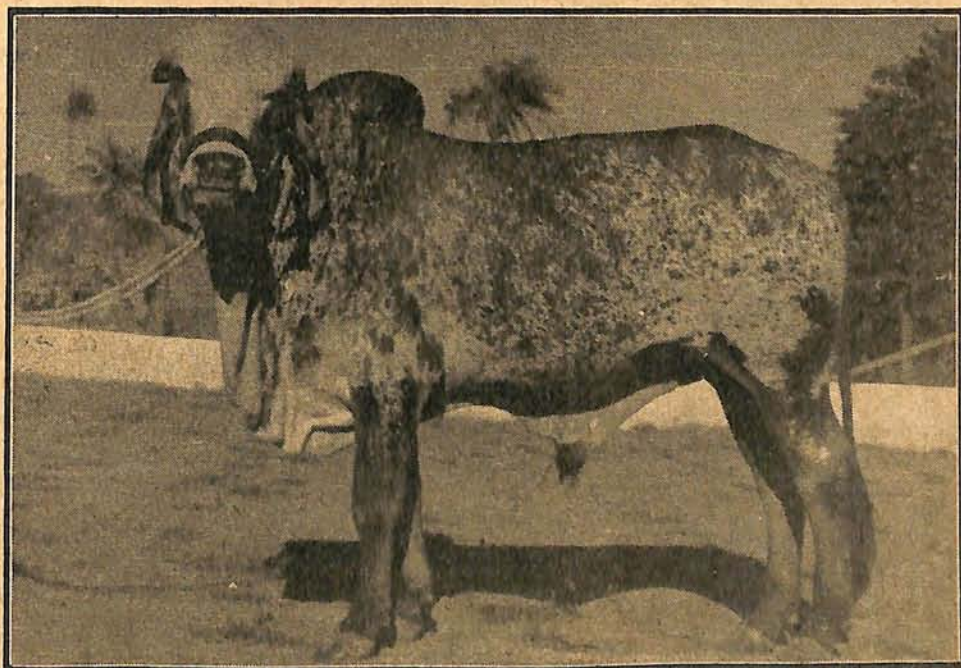

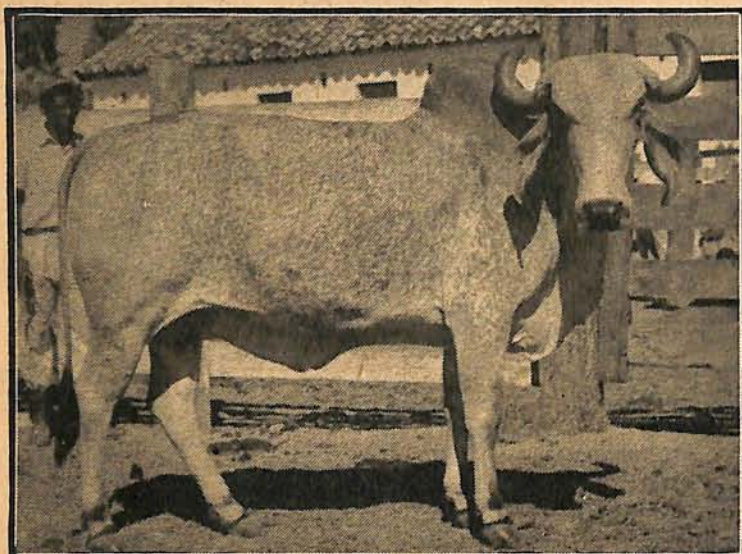

|||
A' esquerda: excelente reprodu-
tora da Raça Gir:

G I L D A ,
filha de Itabaiana e Pagé.

Em baixo: magnifica «trinca» de
novilhas —

MATEIRA — GAROTA
e LENDA
— do plantel de criação.

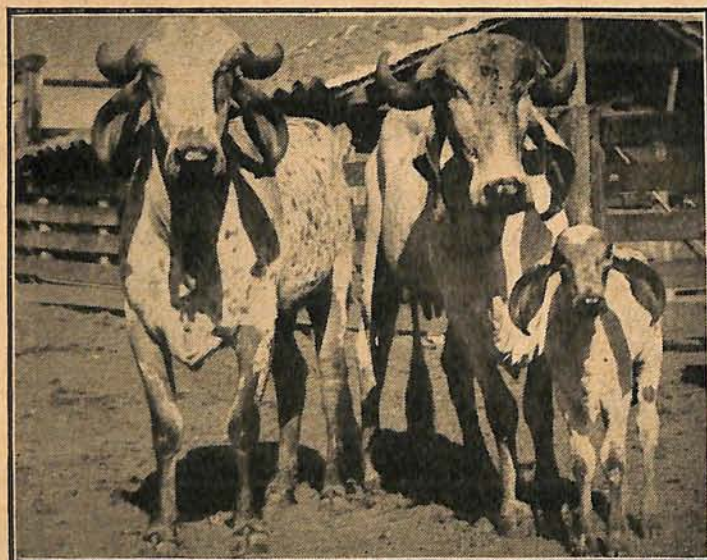

|||
MUNICIPIO DE
PASSOS

Sudoeste de Minas

End. do criador:
Rua Rui Barbosa, 143
PASSOS — Minas



|||
Ao centro, á esquerda:
as reprodutoras Gir:

BAHIA e
AMERICANA
esta com sua cria, filha do
reprodutor **TESOURO**



A' direita: o garrote de finas características da Raça

Gir:

MARABÁ

filho de PÃO DE LOT e RAF e neto de Maxixe II e Marechal, com 22 meses.

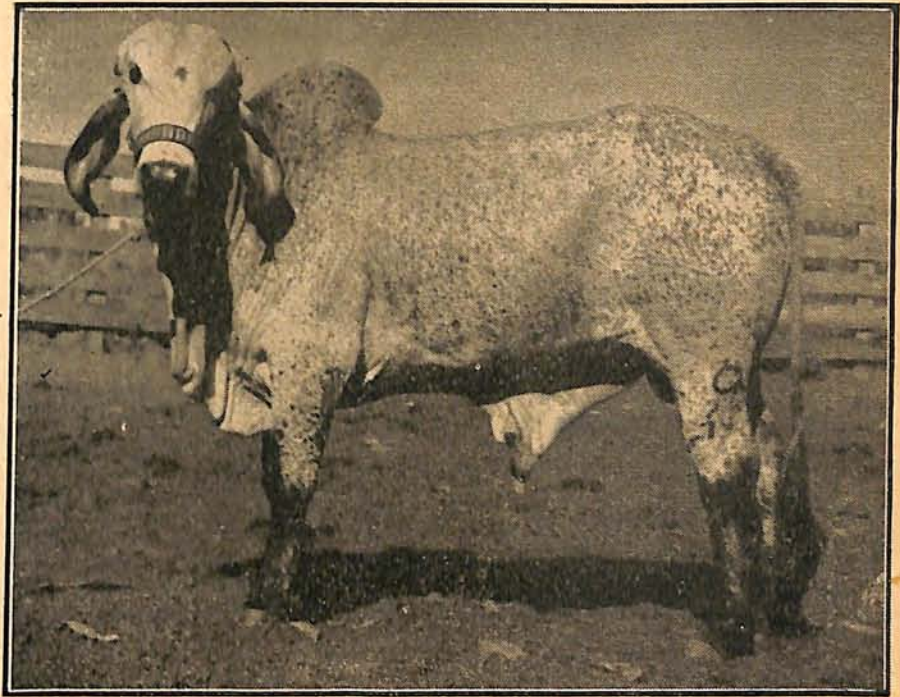

FAZENDA SANTA ROSA

Grande plantel da Raça Gir, baseado em famosos reprodutores nacionais, propriedade de

João Cardoso Lemos

(JOÃO QUIRINO)



Outro excelente garrote, á direita:

INDIANO

filho de Tabajára e Indiana (marca N), com 28 meses de idade, ao ser fotografado.

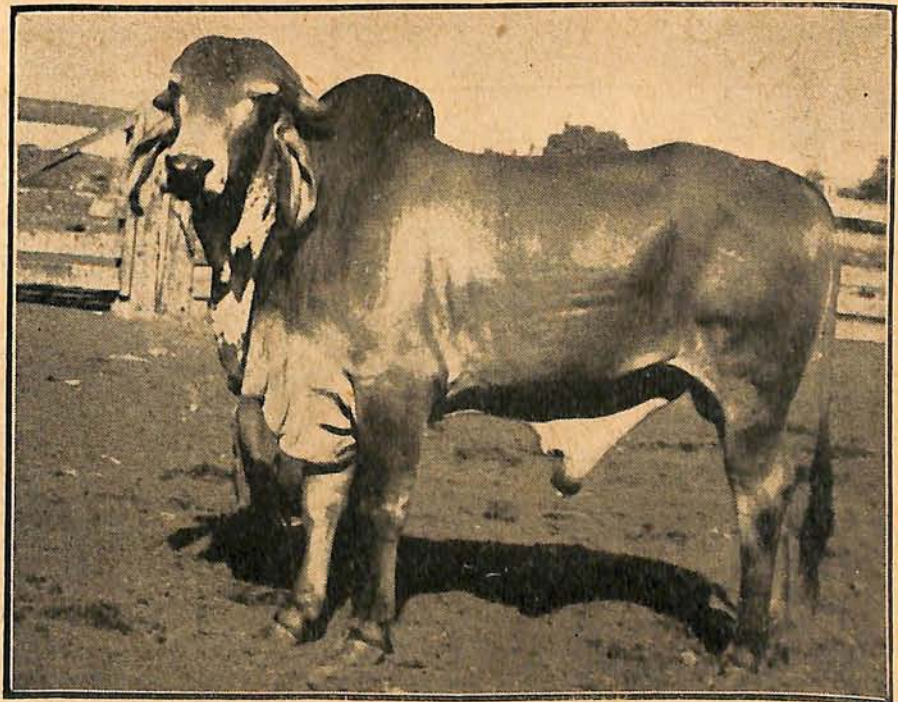

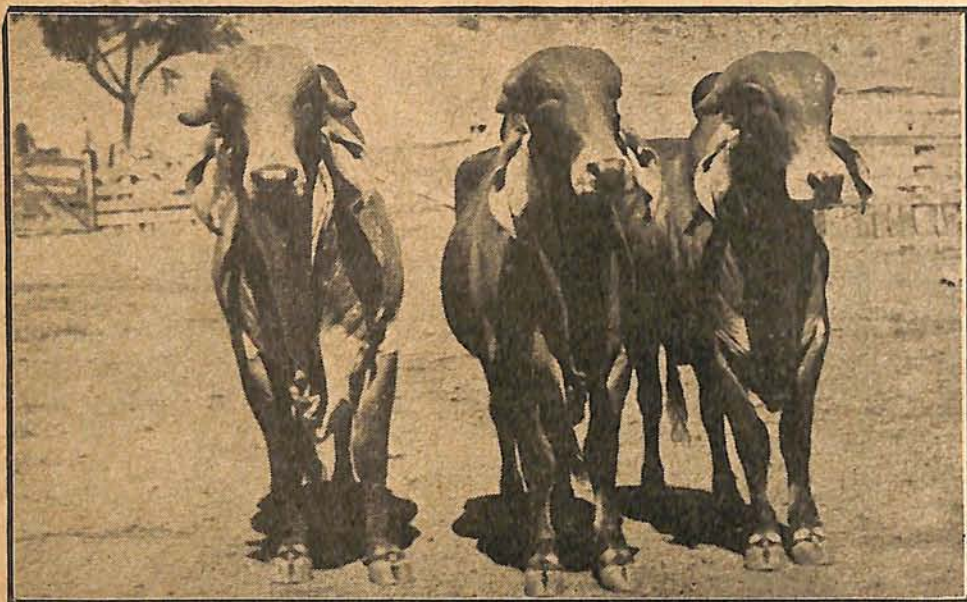

★

A' esquerda:

BLOQUEIO

TEJO

DANÚBIO

filhos de TÓRA,

os dois primeiros

de Tunísia e ver-

melhos retintos.

★

Um criador indubrasil seduzido pelos atributos da Raça "Gir"

Desde 1930, quando tomou posse de sua hoje aprazível Fazenda "São José da Colina", no início suas atividades na criação de zebuí-

nos, o sr. Pedro da Silva Lemos, como quasi todos os de sua numerosa e famosa família de criadores, teve seus pendores pela Raça In-

dubrasil e prosseguiu selecionando-a, anos em fóra, até que o "demônio de uma tentação", fê-lo tomar novo rumo, como adeante se verá.

★

A' direita: o admirável reprodutor

TÓRA

filho de Rey e Moreninha ambos da marca

« R »

★





Outro dos futuros ra-
çadores do plantel de

Pedro Silva Lemos:

I N D Ú

filho de Maxixinho e

Sêda e cria do dr.

Fernando Faleiros.



Tomamos conhecimento do seu notável plantel da Raça Indubrasil, por ocasião da Exposição Industrial e Agro-Pecuária do sudoeste Mineiro, em que o seu triunfo foi incontestável, face a quaisquer competições, apresentando quinze animais ao julgamento e obtendo com eles 21 prê-

mios entre treze premiados, "o melhor conjunto da família" e "a melhor fêmea nascida no Município".

Ora, diante de resultados como esse, não seria, nunca, possível, admitir-se que Pedro da Silva Lemos mudasse de rumo, no criatório de zebús, levado a efeito há tantos anos.

Entretanto, isso se deu. À princípio, porque era preciso ter alguns espécimes da Raça Gir, para corrigir deficiências de reprodutoras muito puchadas ao Guzerá e, depois, já com gosto, passando a verdadeiro criador de gado Gir, com entusiasmo, com amor, como si se



A' direita:

o magnífico

garrote Gir:

BLOQUÊIO

filho de TÓRA

e Tunísia, esta,

por sua vez, fi-

lha de uma vaca

marca «E».

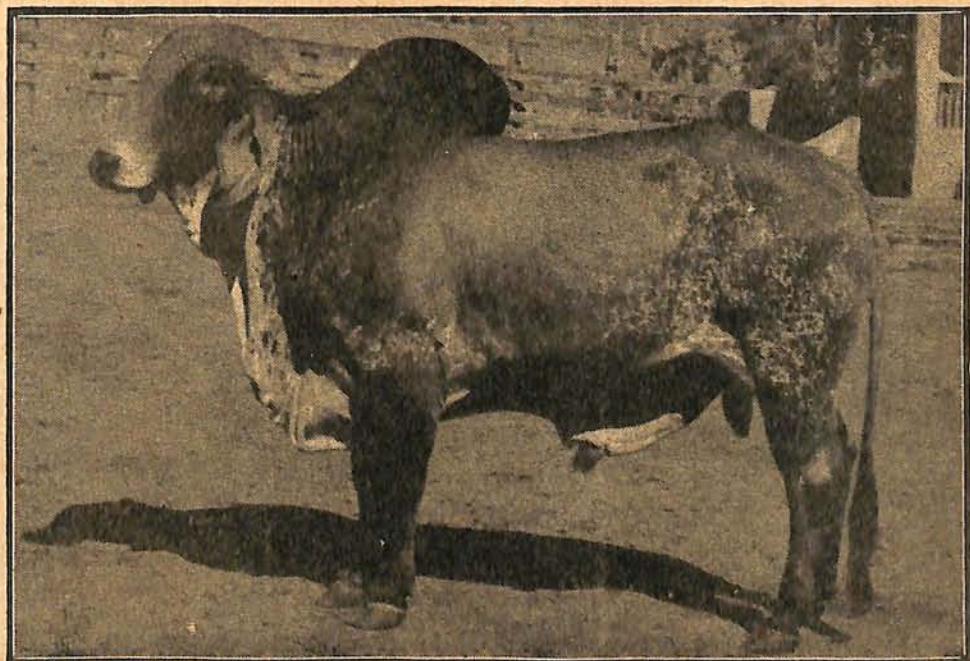



Algumas das numerosas retintas do plantel

NUPORANGA

JANDAÍIA

GRÉCIA

TUNISIA

filhas de TÓRA

as 3 primeiras.



não lembrasse mais de sua seleção inicial.

E, ao que parece, um exemplar extraordinário da Raça Gir, mudou o rumo de Pedro da Silva Lemos no criatório de zebuínos. Foi o garrote TORA, apresentado por nós nestas páginas, filho de Bey e Moreninha, ambos de marca "R", sendo que esta é o número "1"

do Registro Genealógico das raças Indianas, no Brasil. Realmente TORA é um exemplar extraordinário. Vejam-se as suas partes frigoríficas, seu culote, sua profundidade, com pernas curtas, formando uma verdadeira massa de carne. Por outro lado, suas características raciais não são desprezíveis e, o que é mais importante, a sua linhagem, co-

mo se viu acima, é das melhores.

Como raçador, a prepotência de TORA já se firmou e aprovou, como, por exemplo, na padreação do rebanho do sr. Pedro da Silva Lemos, em que vimos machos como esse BLOQUEIO que também aparece nestas páginas e, com



A' esquerda:

INGLÊSA

PRIMASIA

PRIMASIA II

GAIVOTA

GUEISHA

crias do plantel

as quatro

primeiras.



Vemos ao lado
um grupo de no-
vilhas filhas de
TÓRA, com
reprodutoras
bairas da raça
Indubrasil!

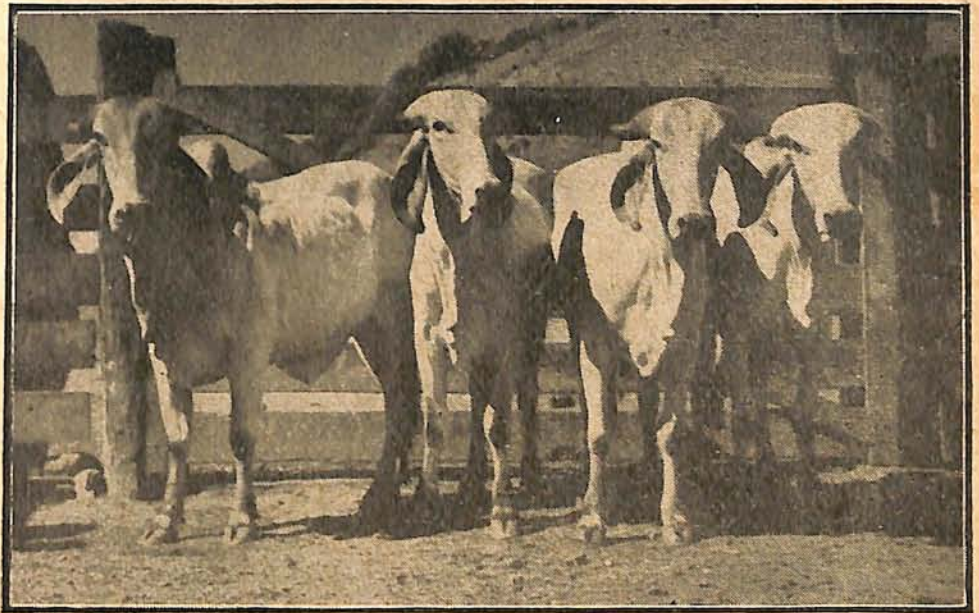

reprodutoras claras da Raça
Indubrasil, dá novilhas co-
mo essas que apresentamos
nesta página e que lembram
muito aquela famosa "Sur-
preza" que saiu também
das pastarias passenses.

E' inegável a prepotência
de **TORA**, afirmada assim
por provas palpáveis, por
sua descendência que apre-
senta, sempre, as suas ex-

traordinárias formas frigori-
ficas, podendo-se tomar co-
mo prova, ainda, os garro-
tes **TEJO** e **DANÚBIO**,
irmãos de **BLÔQUEIO**,
sendo que o primeiro por
parte de pae e mãe.

Esse é o rumo do criató-
rio de zebús, hoje, na Fa-
zenda "São José da Coli-
na", em que um criador de
indubrasil sente-se converti-

do ao Gir, deante de seus
extraordinários atributos.

Embora residindo na pro-
pria cidade de Passos, à
Rua Mons. D. Pedro, 10, o
sr. Pedro da Silva Lemos
presta constante assistência
ao seu plantel da Fazenda
"São José da Colina", si-
tuada em seu municipio e
não muito distante do seu
centro urbano.



A' esquerda:
a reprodutora
TOSCANA
indubrasil e mãe
de uma das no-
vilhas apresenta-
das no cliché
acima.

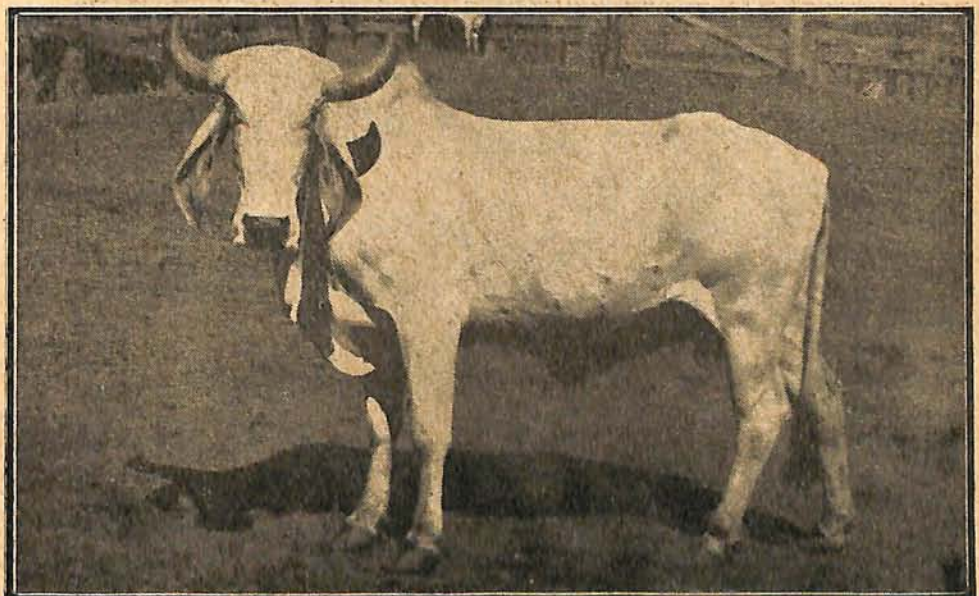

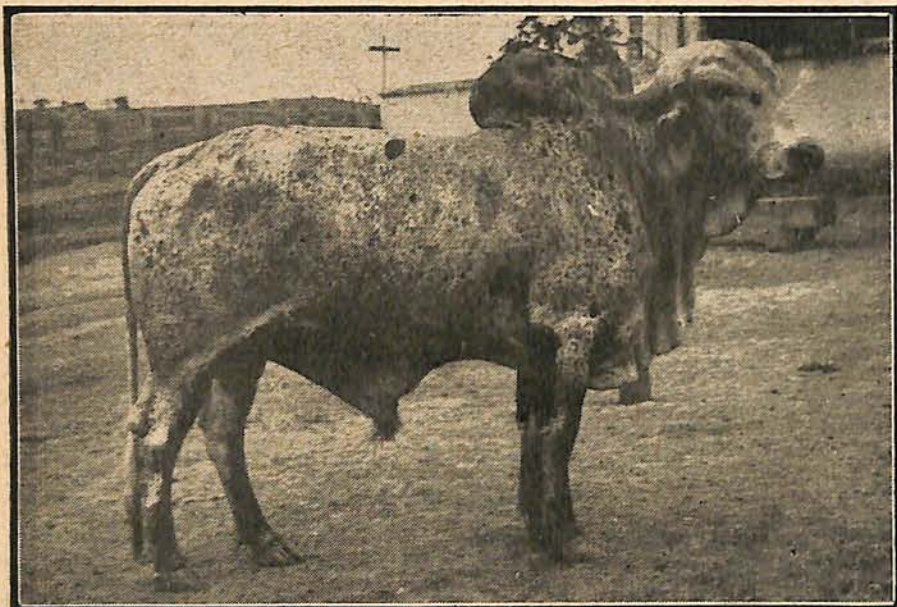

A' esquerda vemos o
reprodutor

MINUANO

aos 35 meses de idade,
filho de TRIUNFO e
SABARÁ e principal
figura do plantel.



FAZENDA SANTA IZABEL

— CRIAÇÃO E SELEÇÃO DE GADO INDIANO DA RAÇA GIR, —
— PROPRIEDADE DE —

José Barbosa Machado

— e situada a 15 minutos da cidade do Sudoeste Mineiro de —

ENDEREÇO DO CRIADOR:

Rua João Pessoa, 9 — Cx. Postal, 34



PASSOS

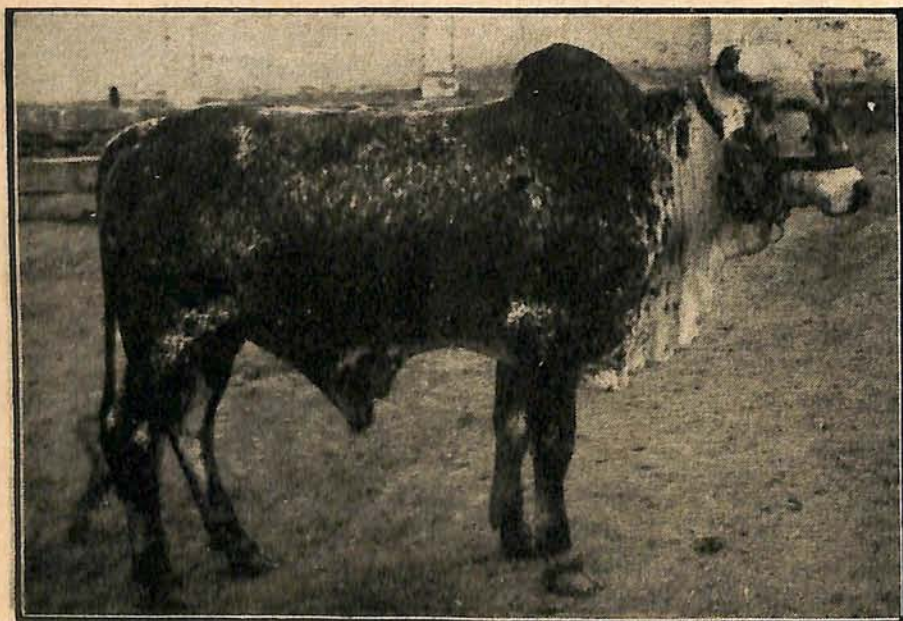

Ao lado: o garrote da
Raça Gir:

GALIÃO

outro filho de TRIUN-
FO e SABARÁ, reser-
vado da Fazenda
Santa Isabel.

NOS clichés ao lado, apresentamos alguns dos magníficos espécimes da seleção de gado da
Raça Gir na

**FAZENDA
SANTA IZABEL**

no município
sulmineiro de
PASSOS

Acima: as novilhas
**GAFIEIRA
GENUINA
JACUTINGA**

Ao centro: outras
novilhas:

**BAVIERA
SABARA'
VENEZIANA**

e, em baixo:

**ESPUMA
e
FRANQUINHA**

outras filhas
do raçador
TRIUNFO,
de Franca.



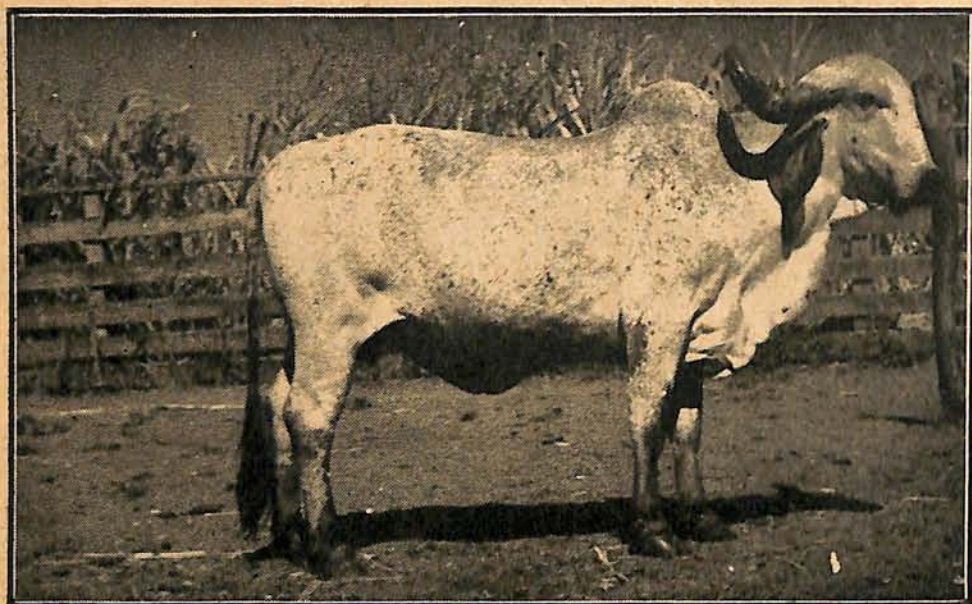

A' esquerda:
TOSCANA
 filha de GAYO-
 LINHA e TOS-
 CANINHA e ne-
 ta, por parte da-
 quele, de GAYO-
 LÃO e TIROLE-
 ZA e, desta, de
 TOSCANA e de
 BESOIRO.



EM a última capa deste suplemento e nestas páginas, apresenta-
 mos algumas das grandes figuras do plantel da Raça Gir, esta-
 belecido pelo caprichoso criador, sr. Alvim da Silva Lemos, em sua
 Fazenda «Sto. Antonio» - Passos. Ali vemos o reprodutor **ROTEIRO**,
 filho de Guilherme e Mateira e neto de Gayolão, por ambos os lados.
 Além de Roteiro, aquela capa apresenta ainda uma cabeça da exce-
 lente reprodutora **TOSCANA** que se pode, também, apreciar no cli-
 ché acima, evidenciando-se um grande espécime de sua Raça. —



A' direita: as ex-
 celentes reprodu-
 toras

GALEANA
ROSINHA
 e **TOSCA**

das numerosas
 fêmeas registra-
 das do plantel.



Vemos, á direita,
quatro magnifi-
cas vacas Gir:

CASCATA
BABILÔNIA
GAYOLA
e **GARÇA**
tôdas filhas do
famoso
GAYOLINHA.

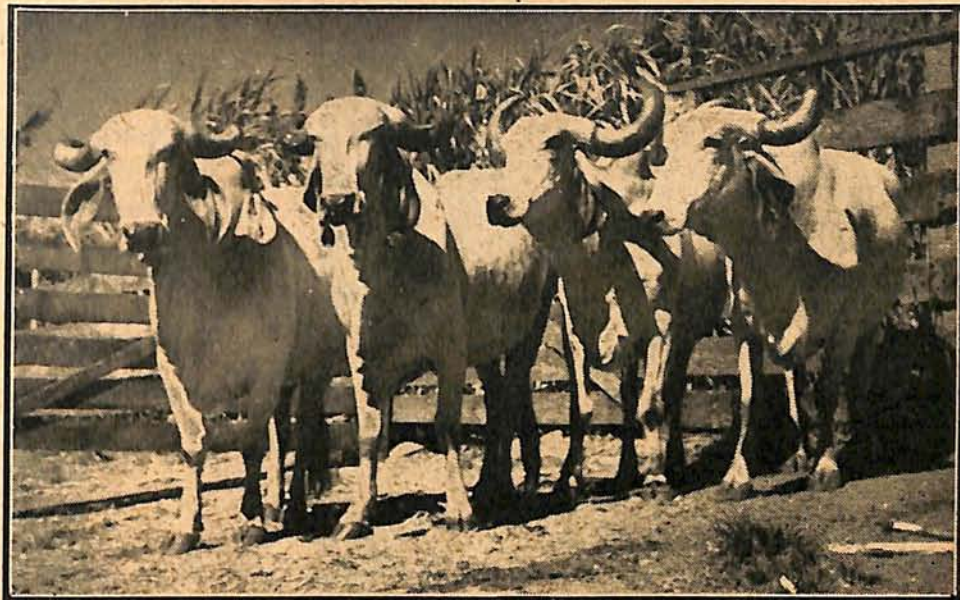

★

Fazenda «Santo Antonio»

Uma das mais antigas seleções de gado indiano da Raça Gir, no
sudoeste mineiro, propriedade de

Alvim da Silva Lemos

caprichoso criador e selecionador de gado zebú.

Caixa Postal, 5129

PASSOS

Sudoeste Mineiro

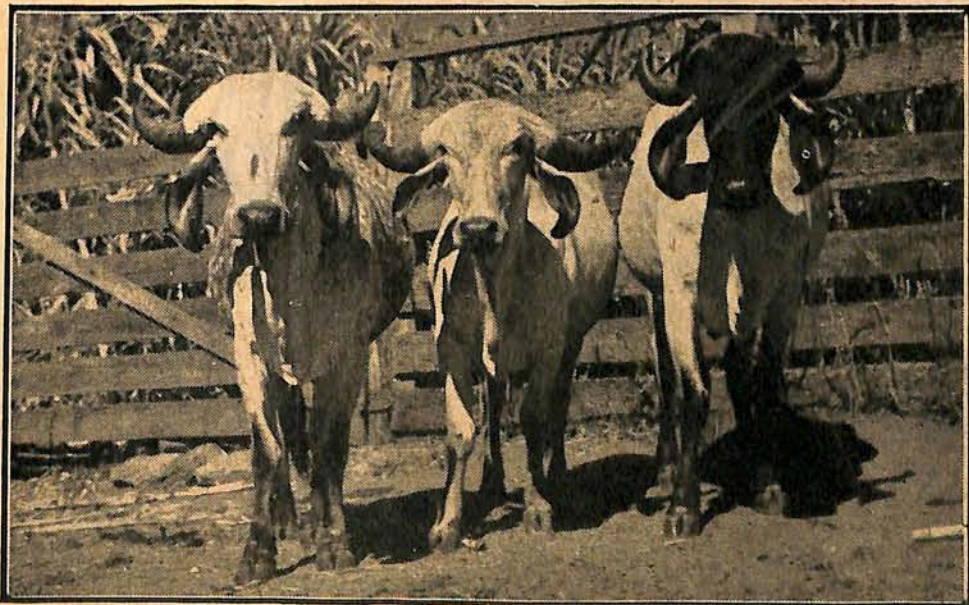

★

Outras excelen-
tes fêmeas do
plantel:

VIOLETA
BAFINHA
e **CIMA**

crias da fazenda
e do reprodutor
BORORÓ.

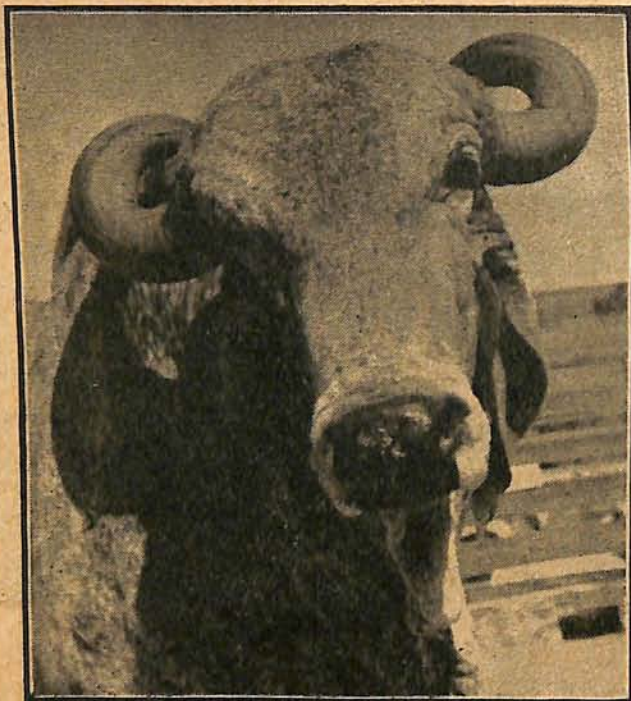

Acima: uma das grandes figuras em que se baseou o magnífico plantel, da Raça Gir, de Chiquito Maia, o famoso **SELASSIÉ**, filho de Aliança e Rajá (importado) e neto de Aliança I, também importada. Vice-Campeão e Medalha de Ouro, na Exposição de Uberaba - 1940. —

FRANCISCO F

(CHIQUITO)

apresenta, nesta e nas páginas seguintes da Raça Gir que têm feito um plantel numeroso e magnífico por

GRANJA

situada nas proximidades da
LINHA MOGIANA = PA



Acima: pitoresco aspecto da Granja com as cocheiras e o mirante em que o proprietário costumava observar o plantel.

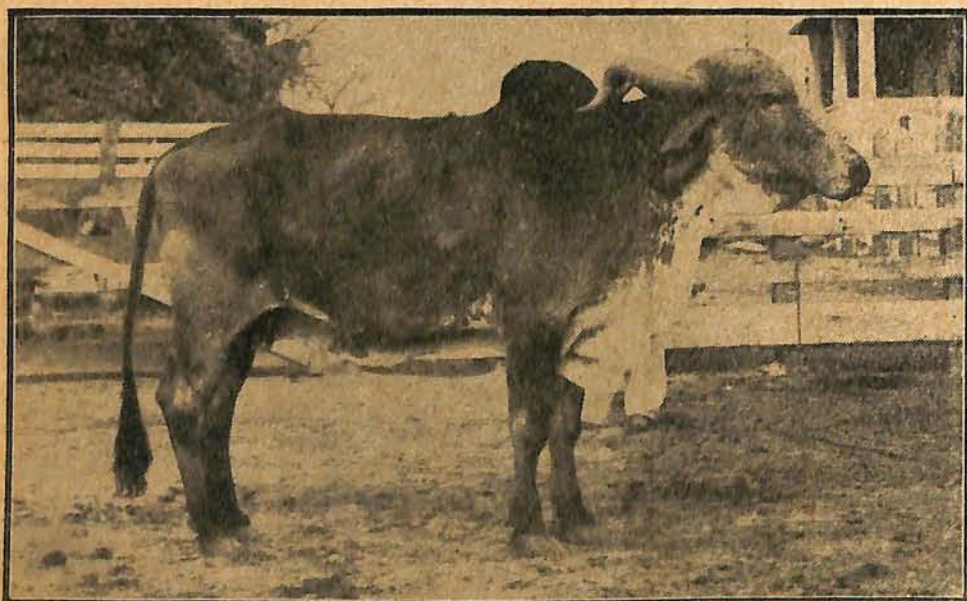

A' esquerda: outra grande figura do plantel Gir registrado e medalhado no BRASIL,

CAMPESINHO

filha do famoso

A' direita:

Um dos novos valores da Raça Gir

PAGÃO

tanto, neto de N

REIRA MAIA

MAIA)

seguem, alguns dos grandes espécimes de esta espécie, que alcançaram a conhecida fama dos produtos do seu estabelecido em sua

BRASIL

cidade e no município de

S O S = EST. DE MINAS

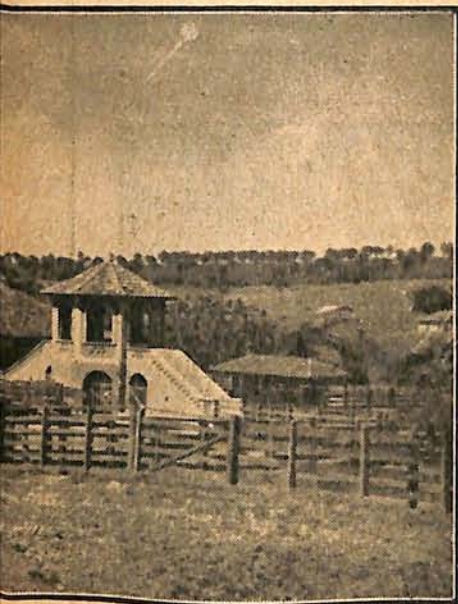

Brasil, em que se vêem parte das grandes figuras do plantel apreciadas pelos numerosos visitantes do plantel apre-

grandes figuras do plantel apreciadas pelos numerosos visitantes do plantel apre-

INHA

ator LOBISHOMEM.

do plantel, o touro de SUARINA e de LOT, sendo, portanto, de II e HIGIENE.

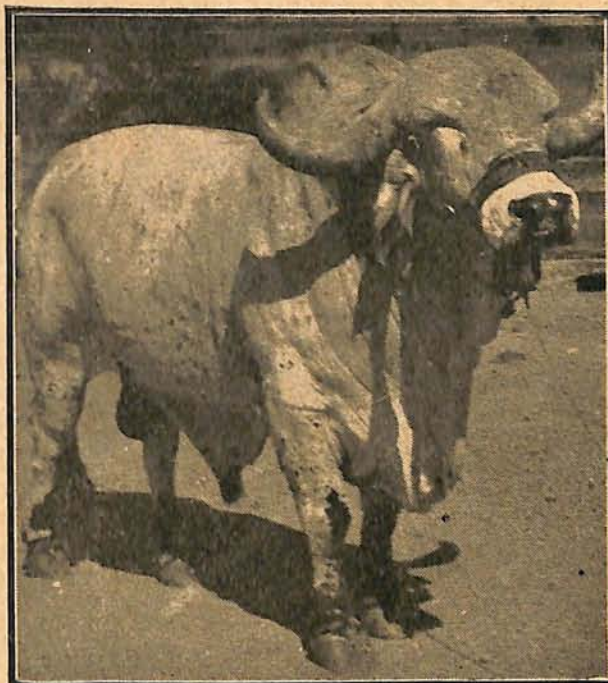

Acima: o magnifico reprodutor

SANGUE AZUL,

cuja descendência é a seguinte:

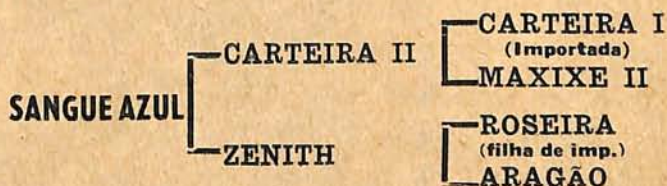

(Veja as páginas seguintes).

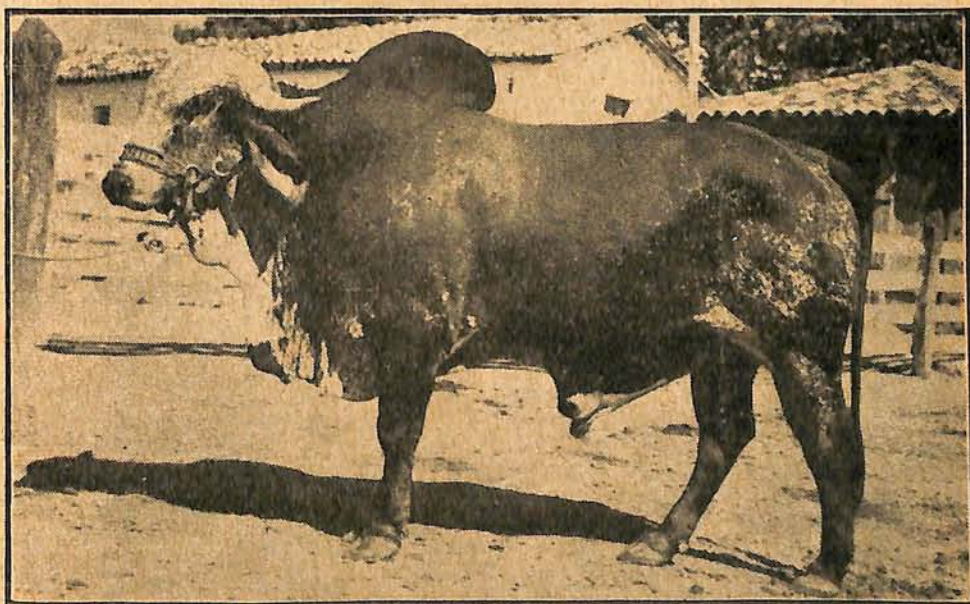



Ao centro desta página:
PAPOULEIRA,
 filha de Papoula e Zenite;
CARTEIRA-2F,
 filha de Carteira-RP e
 de Petróleo;
BACANA,
 filha de Borja e Indiana;
 e **PAPOULINHA,**
 filha de Papoula e Sor-
 vete, todas, como as de-
 mais destas páginas, re-
 gistradas.

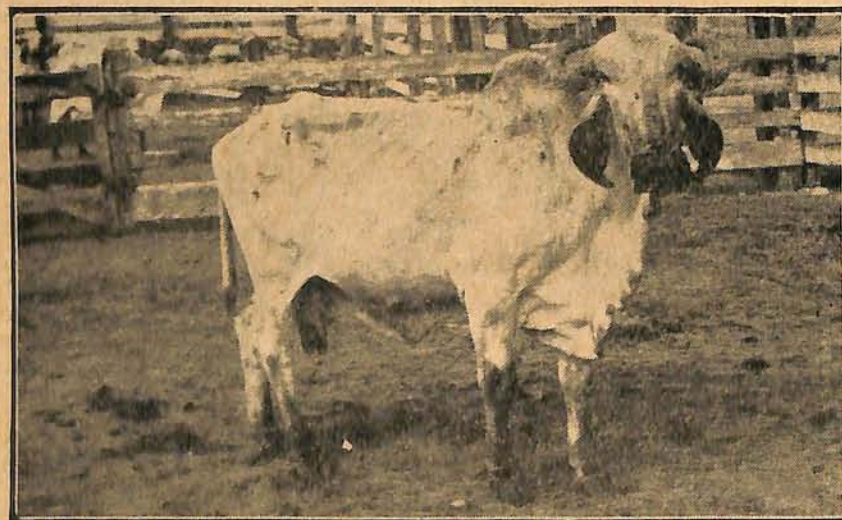
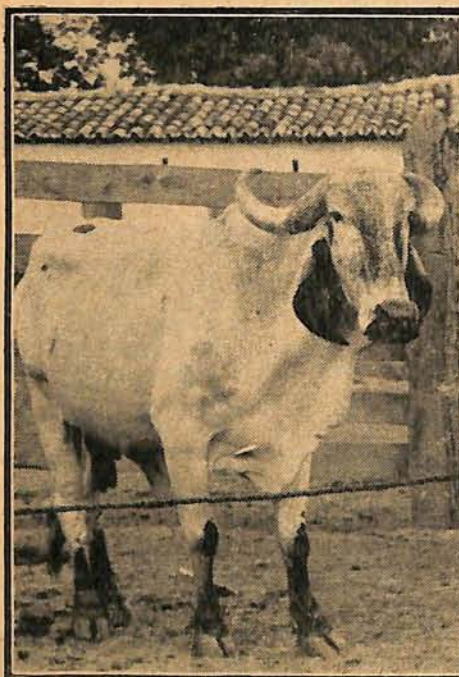

A' esquerda: a célebre
 rês que deu seu nome ao
 maior negócio de repro-
 dutoras no País:

PAPOULA
 a magnífica filha de Pa-
 vão e grande fêmea do
 plantel.

Granja "Brasil"

C. M. • PASSOS • MINAS

Acima, á esquerda:
SURPREZA, filha de
Alba e Zenite; **LUSI-**
TANA, filha de Dina-
marca e Selassié; **OR-**
QUÍDEA, filha de Car-
teira R. P. e de Zeni-
te; **PAPOULITA**, filha
de Papoula e Quentão.



A' direita: **NEBLINA**,
filha de Norma e Se-
lassié; **CACHOEIRA**,
filha de Maxixe II;
CARTEIRA II, filha
de Carteira I e Maxi-
xe II; e **MANCHA**,
filha de Lobishomem.



MARCA

2
F

DO GADO

A' direita: ao centro,
SERRA AZUL, filha
de Itá; **CAMPINEI-**
RA, filha de Campini-
nha; **CAMÉLIA**, filha
de Cachoeira e **GÁ-**
VEA, filha de Itá, to-
das com **ZENITE**.
Em baixo, **DONZELA**,
filha de Dinamarca e
Tesouro; **BAILARI-**
NA, filha de Balaláica
e Selassié; **DOBRA-**
DINHA, filha de Lo-
bishomem e **TOSCA-**
NA, filha de Magnó-
lia e Zenite.





Excelente lote de novilhas vermelhas gargantilhas, mostrando a perfeição dos produtos da fazenda.



FAZENDA DO LAGEADO

Criação e seleção de gado Gir, a 20 quilômetros da cidade, propriedade de

Aristides de Melo Lemos

Com antiga criação de Búfalos Indianos

Município de **CÁSSIA** -- Est. de Minas

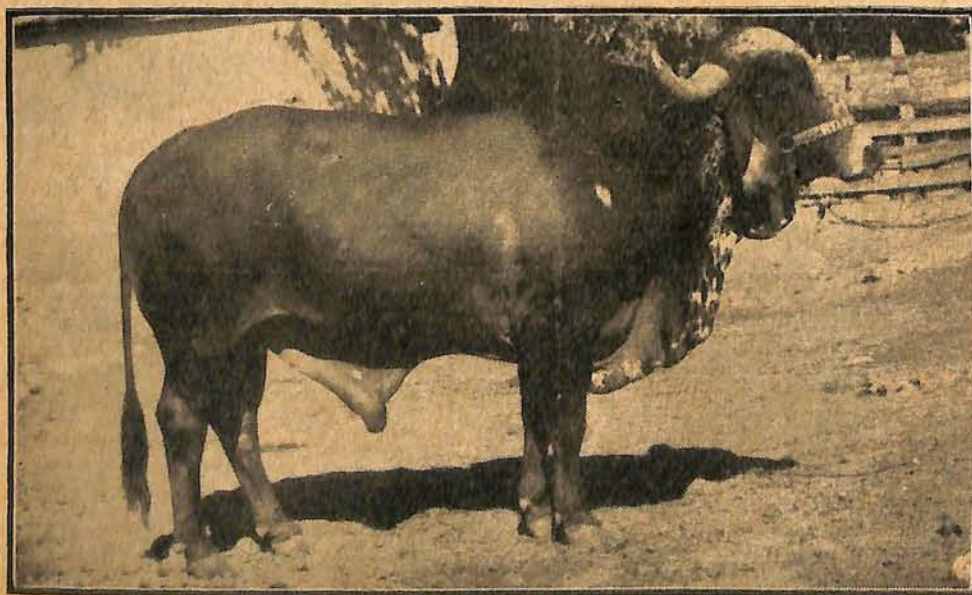

Aí vemos o reprodutor **RANÇOSO** filho de Rançoso e Safira; neto de Gayolão e Manchinha e bisneto de Mancha e Maxixe I. E' registrado sob o número 2.735 (SRTM).





ANO XIII — N.º 94 — UBERABA — SETEMBRO 1952

Os Rebanhos Zebuinos de Cássia

Entregando-nos, com entusiasmo, à tarefa que nos propuzemos, qual a de focalizar, em sucessivas edições, o rebanho rebuino de uma das mais importantes regiões pecuárias do País — o sudoeste de Minas Gerais, iniciámo-la, com o presente suplemento, composto por reportagem fotográfica dos grandes plantéis de Passos e de Cássia, os dois municípios que mais se têm destacado na seleção de origem indiana.

Para isso, estive nas duas cidades, o nosso companheiro, sr. André Weiss e reportou-nos, em fotografias e informes, o que ali viu e apreciou de mais notável, transportado por nós para estas páginas.

A parte relativa a Passos e seu município, ocupou a primeira metade deste Suplemento. Daqui por diante, nossa reportagem ocupar-se-á dos plantéis do município de Cássia, em que, a cada dia, o zebú mais se firma e aparece, seguindo os seus criadores a trilha nunca desertada de Antônio Candido de Melo Carvalho e Antenor Machado de Azevedo, para só nos referirmos a esses tradicionais varões que já povôam, indelevelmente, a história do seu município e do seu País, com uma obra que os demais seguem com carinho e que os pósteros recordarão com respeito e gratidão.

Somos agradecidos aos criadores de Passos e de Cássia pela maneira fidalga com que acolheram nosso representante e pela cooperação magnífica que deram à nossa iniciativa, para o êxito dessa tarefa que hoje começamos, focalizando os seus plantéis e que prosseguiremos com constância, certos de que estamos prestando um serviço de divulgação inestimável para essa obra admirável com que os criadores do sudoeste mineiro têm contribuído para a estabilidade e para o desenvolvimento da pecuária do nosso País.

REPRODUTORES DA
FAZENDA DA PRATA

Uma antiga seleção de
gado da Raça Gir, de
procedência importada
— propriedade do cel. —

Antônio Candido
de Melo Carvalho

VENDA DE REPRODUTORES

CASSIA

Sudoeste de Minas

—«O»—

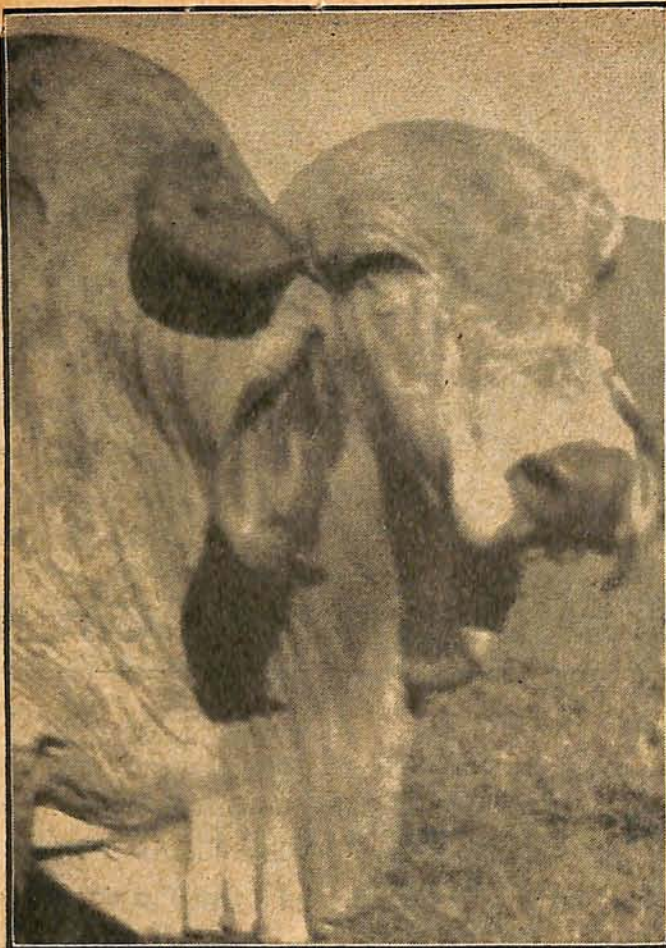

BANDEIRANTE

- (importado pelo dr. Ravisio Lemos) -

Este grande raçador foi a base do magnífico plantel do sr. cel. Antonio Candido de Melo Carvalho.



REPRODUTORES DA
FAZENDA DA PRATA

Uma antiga seleção de gado da Raça Gir, de procedência importada — propriedade do cel. —

**Antônio Candido
de Melo Carvalho**

VENDA DE REPRODUTORES

CASSIA

Sudoeste de Minas

—«O»—

BANDEIRANTE II

(filho de importado)



Também um excelente raçador, tendo herdado todos os atributos de seu pai o Bandeirante importado.

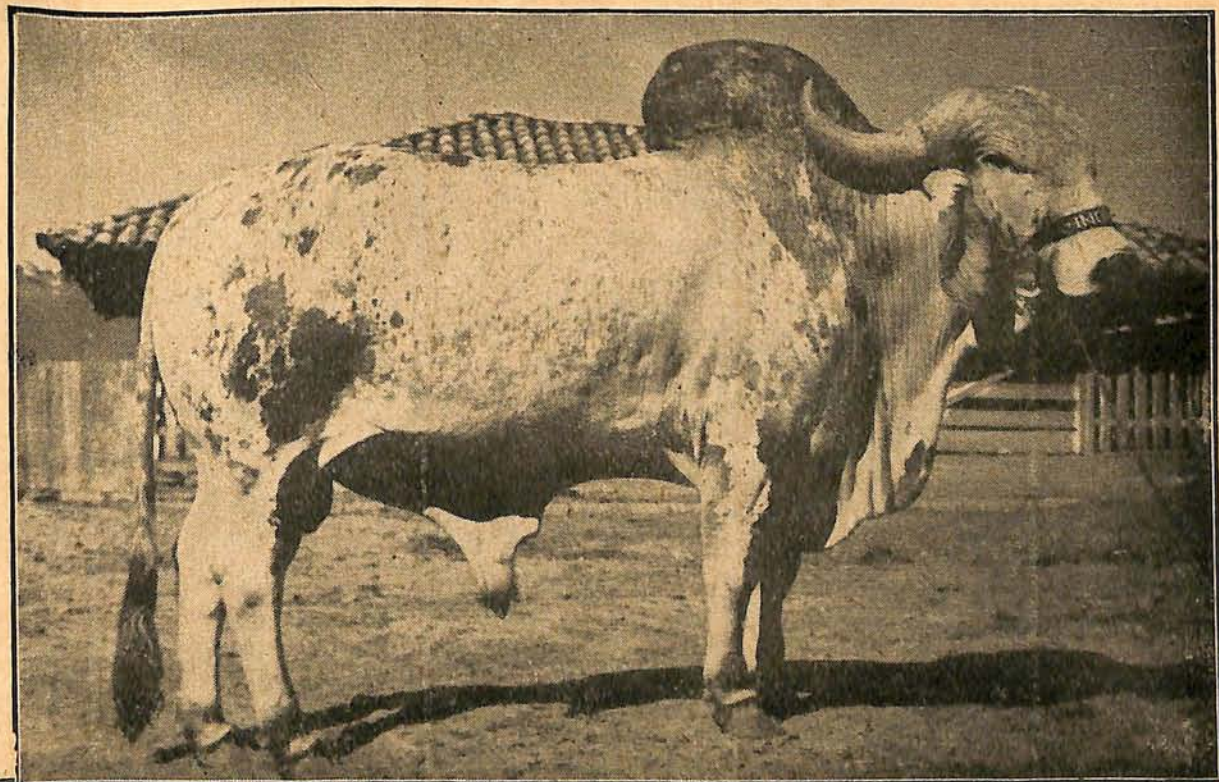

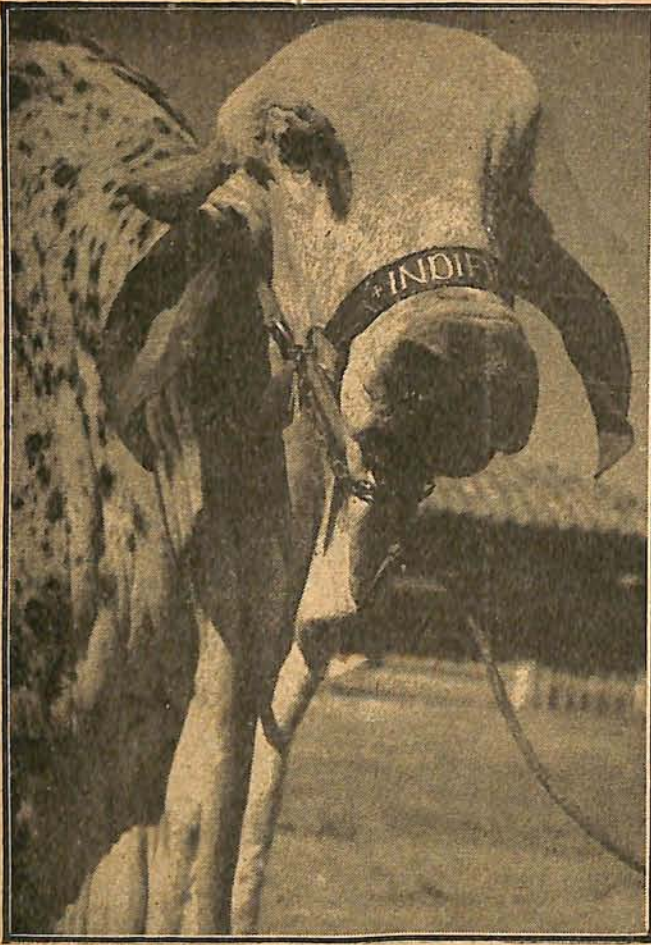

REPRODUTORES DA
FAZENDA DA PRATA

Uma antiga seleção de
gado da Raça Gir, de
procedência importada
— propriedade do cel. —

**Antônio Candido
de Melo Carvalho**

VENDA DE REPRODUTORES

CASSIA

Sudoeste de Minas

—«O»—

ROMANCE — Lindo espécime filho de Combate e Perfídia e neto de
Indiano e Martineli, ambos importados.

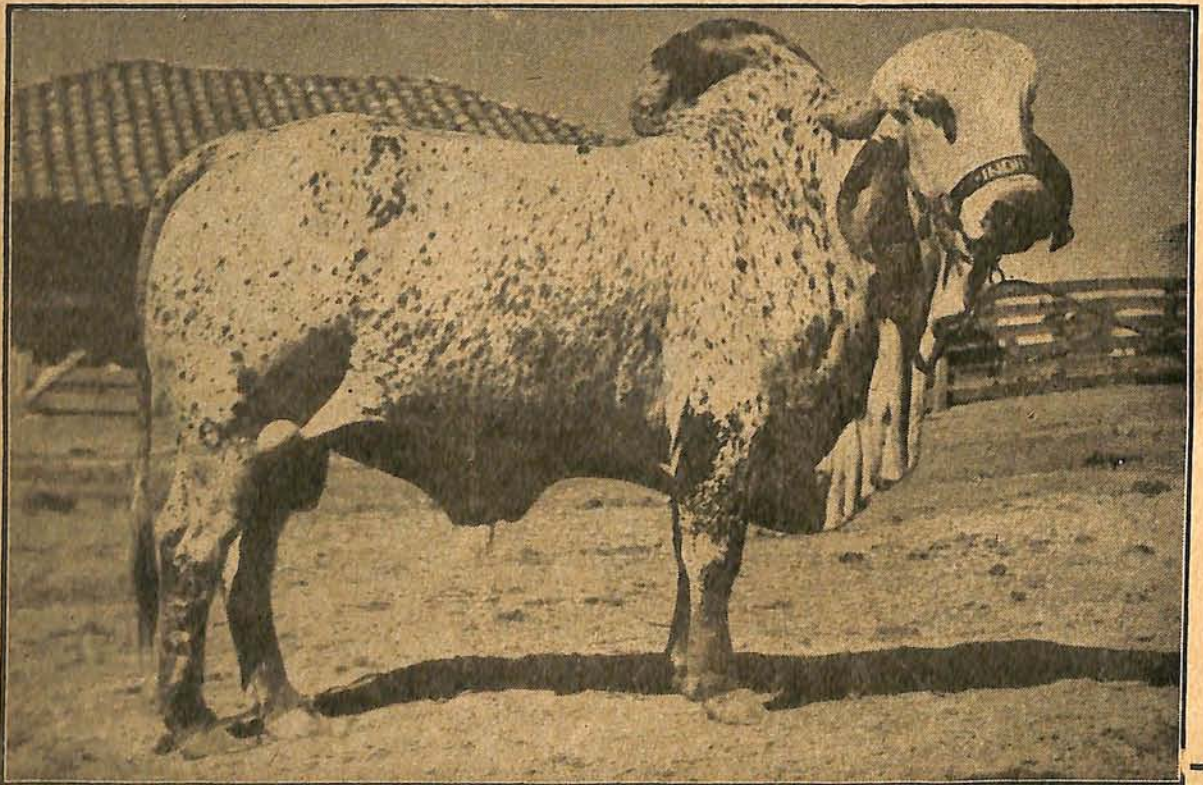

REPRODUTORES DA FAZENDA DA PRATA

Uma antiga seleção de
gado da Raça Gir, de
procedência importada
— propriedade do cel. —

Antônio Candido de Melo Carvalho

VENDA DE REPRODUTORES

CASSIA

Sudoeste de Minas

«O»

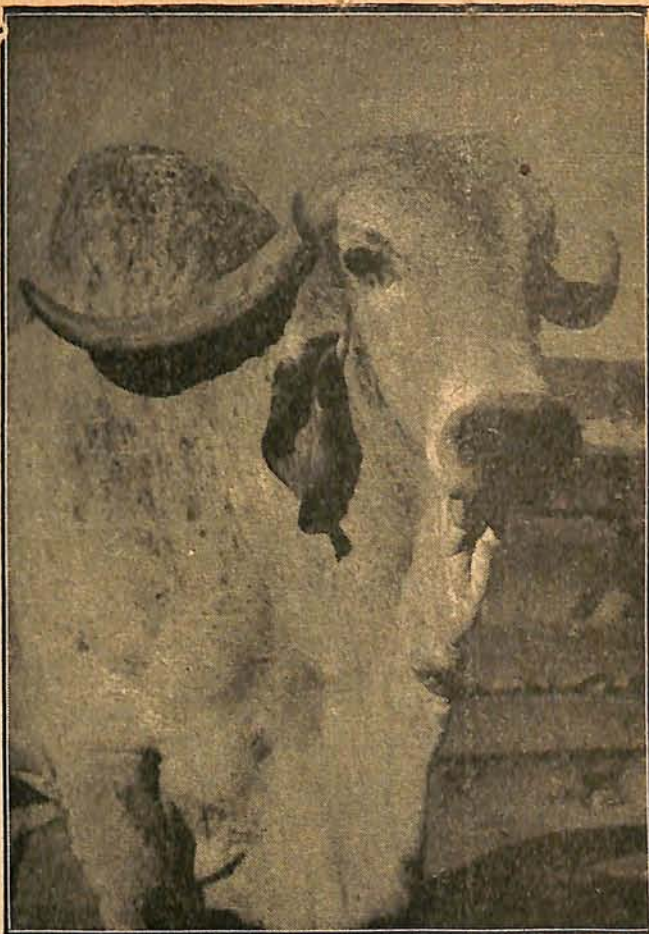

CRUZEIRO,

Cruzeiro Falso Peixe Lima
E' outro dos bons reprodutores da FAZENDA DA PRATA,
sendo filho do famoso Maxixe II e de Alvorada. E' regis-
trado sob o número 426 (S. R. T. M.).

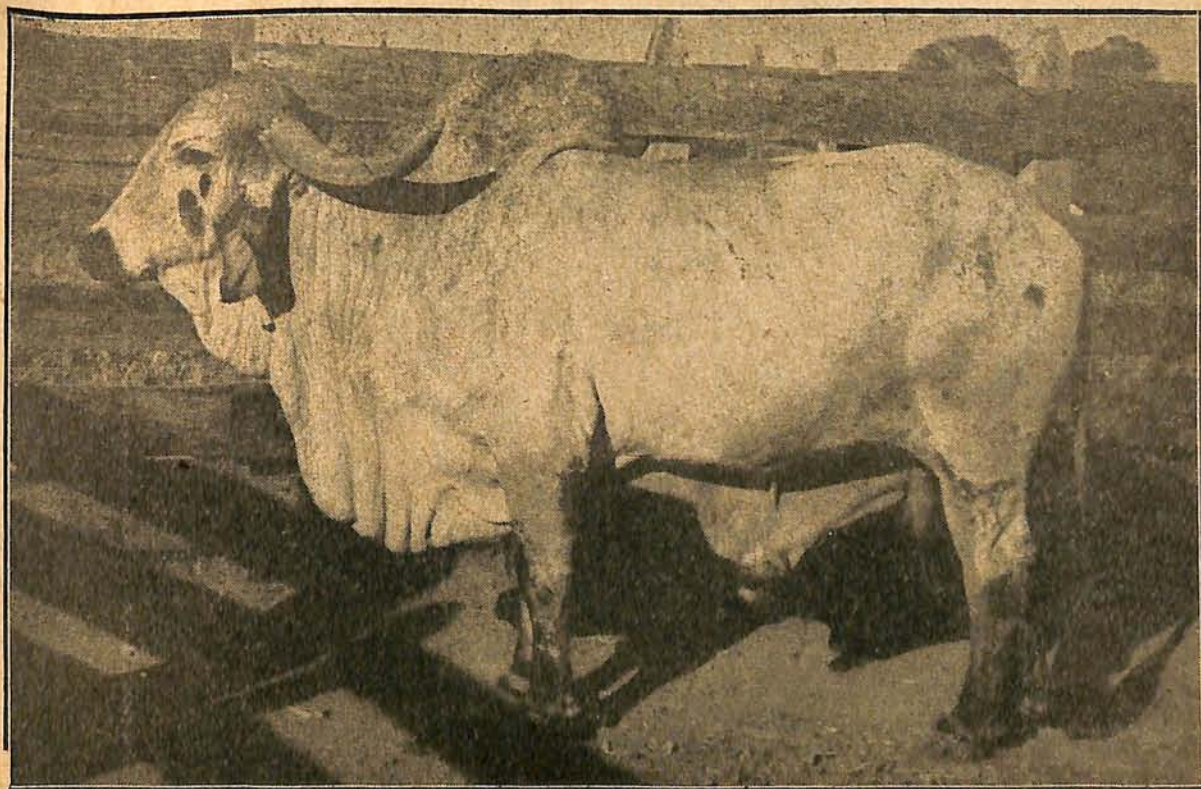

Reprodutoras da FAZENDA DA PRATA

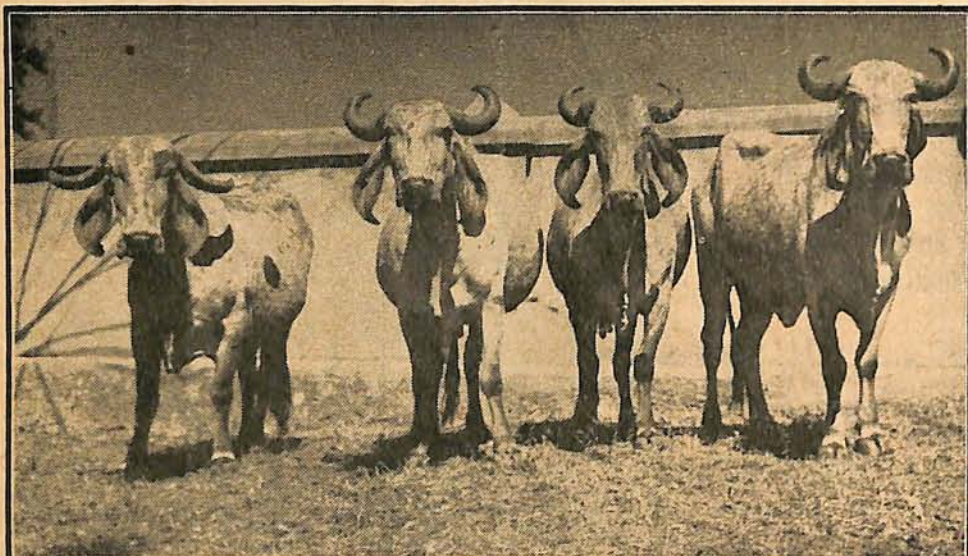

◆◆◆
Uma antiga seleção de gado da Raça Gir, de procedência de animais importados.



Nesta página, podem-se apreciar três magníficos grupos de reprodutoras do plantel da FAZENDA DA PRATA, compostos, todos, de decedentes do famoso Bandeirante.



VENDA
PERMANENTE
DE REPRODUTORES



CASSIA
MINAS



Antonio Candido de Melo Carvalho



Uma antiga seleção de gado da Raça Gir, de procedência de animais importados.



Os dois primeiros grupos á direita, são formados de reprodutoras descendentes do raçador importado Bandeirante. O de baixo é composto por filhas de Cruzeiro, registro 426.



VENDA
PERMANENTE
DE REPRODUTORES



CASSIA
MINAS



Fazenda CIDREIRA

Um dos maiores plantéis de criação e seleção de gado indiano da Raça Gir, no País, iniciada há quarenta anos, de propriedade do

COMDR. ANTENOR

MACHADO DE AZEVEDO

no municipio de

CASSIA

C. M. — MINAS

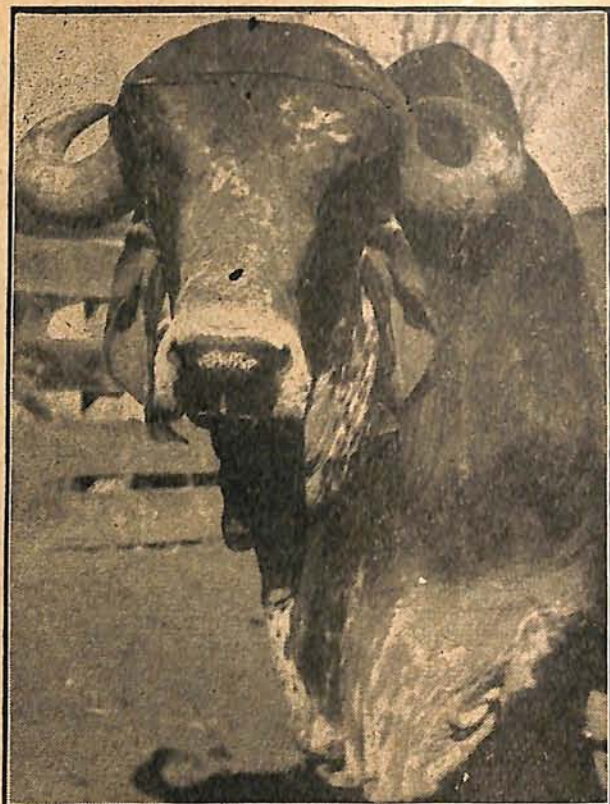

O admirável garrote da Raça Gir, **COROADO** registrado pela S. R. T. M. e cria da Fazenda, sendo filho de **FANTASMA** e **PERFEITA**

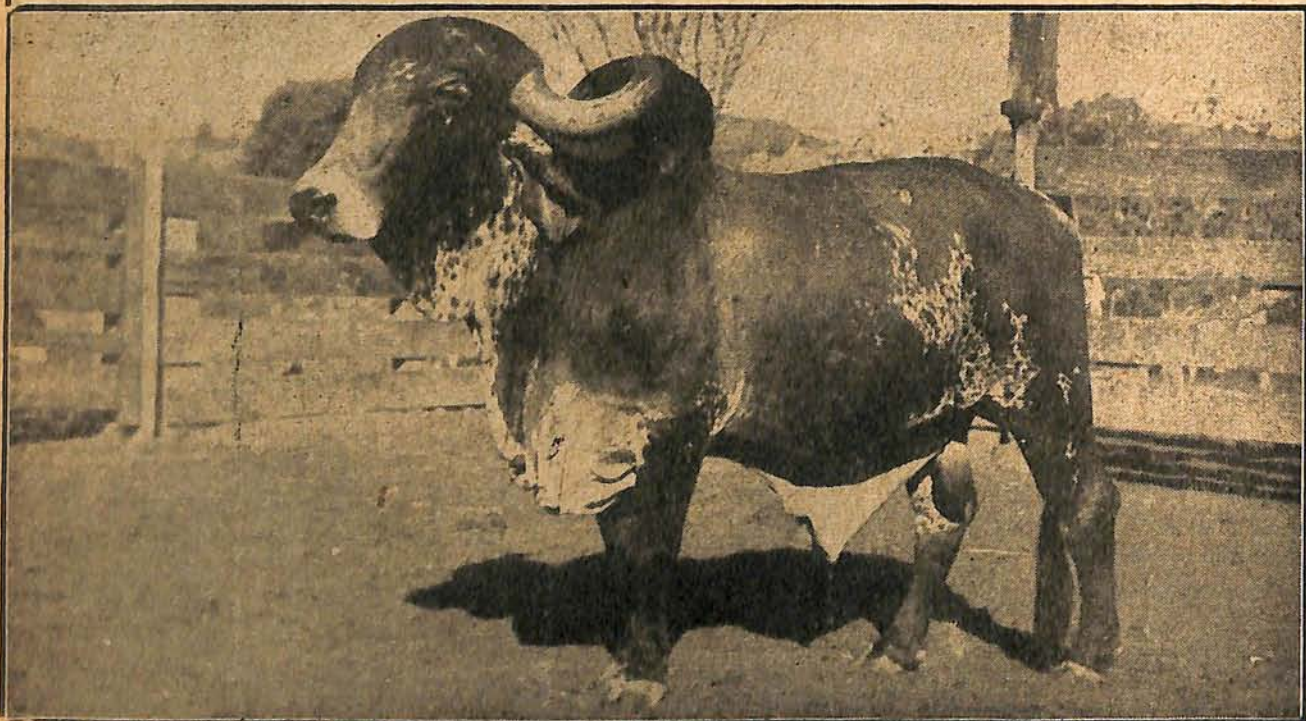



Aprecie-se este uniforme lote de crias da fazenda, todas portadoras da marca « ANCORA », uma das mais famosas do País —

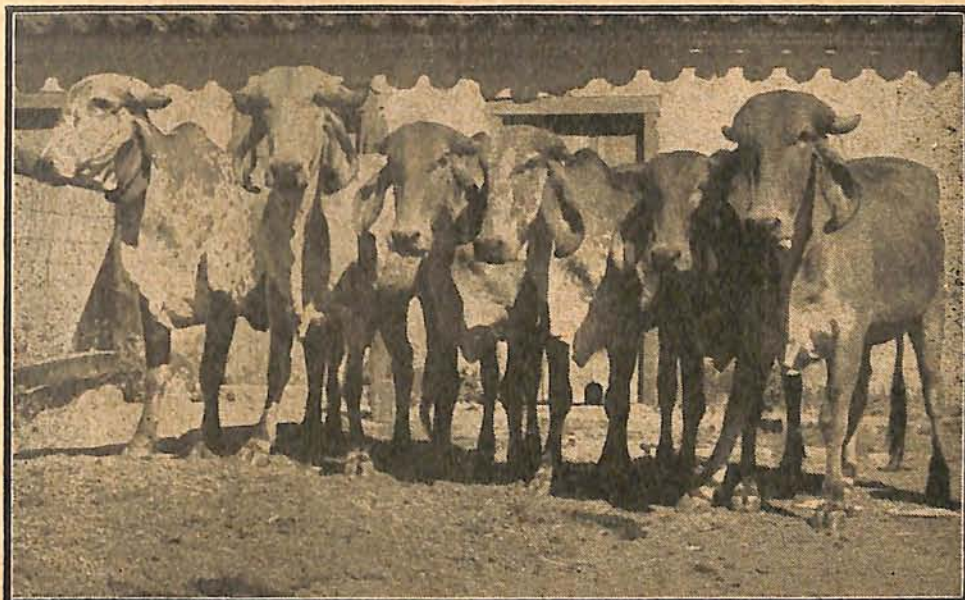

FAZENDA CIDREIRA

Um dos maiores plantéis de criação e seleção de gado indiano da Raça Gir, no País, iniciada há quarenta anos, de propriedade do

Comdr. Antenor Machado de Azevedo

VEJA A PÁGINA SEGUINTE — C. M. — CASSIA — MINAS



Aí á direita:

MOCINHA
SALAMANCA
ROXANA
AMAPOLA
CHILENA,
quintêto excelente
de crias da
fazenda.





◆◆◆
 Outro grupo de
 reprodutoras:

LOCOMOTIVA

JORDÁLIA

CAFELISTA

ESCOCÊSA

todas crias da
 fazenda.



FAZENDA CIDREIRA

Um dos maiores plantéis de criação e seleção de gado indiano da Raça
 — Gir, no País, iniciada há quarenta anos, de propriedade do —

Comdr. Antenor Machado de Azevedo



C A S S I A

C. M. —

— M I N A S



Outro grupo de
 reprodutoras:

CATIVA

SENTIMENTA

BAILARINA

ELEGÂNCIA

MUTUCA

todas marca

«Âncora»





Fazenda TAQUARAL

Uma magnífica seleção de Gado da Raça Gir, situada no próprio perímetro urbano da cidade.

(VEJA PÁGINA SEGUINTE)

NESTA página apresentamos o magnífico reprodutor

TIJÓLO

registrado pela S. R. T. M., filho de RADAR e PANTERA; 1.º prêmio quando bezerro, na Exposição de Uberaba e um dos chefes do plantel.

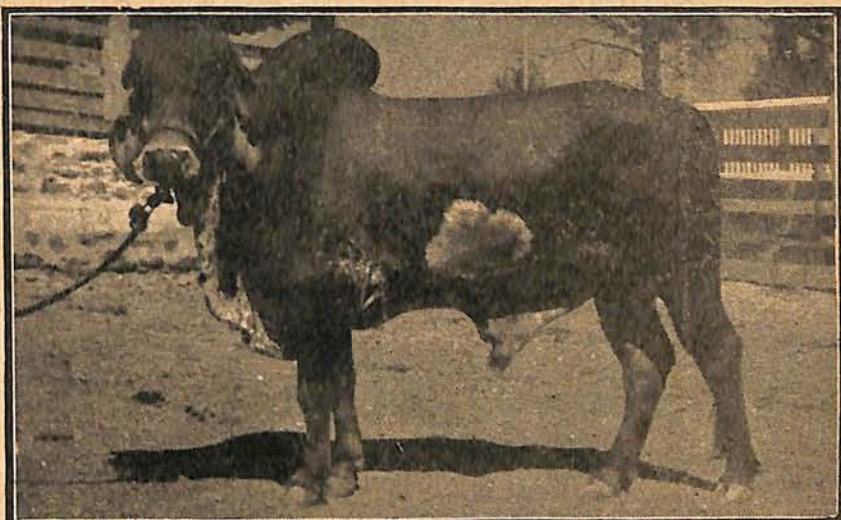

TIJÓLO
(CAPICHABA)

RADAR

PANTERA

GANGSTER (filho de Passageiro)
MARCA ANCORA
PANTERA

PROPRIEDADE DE

Manoel Pinto de Azevedo

VENDA PERMANENTE DE REPRODUTORES

MUNICIPIO DE
CASSIA - Minas



◆◆◆

Um magnifico grupo de novilhas da Raça Gir, com 2 anos e meio, todas crias da Fazenda do Taquaral.

◆◆◆

Fazenda Taquaral

Uma magnifica criação de gado Indiano da Raça Gir, com uma quase totalidade de reprodutoras registradas pela S. R. T. M.,
————— propriedade de —————

Mancel Pinto de Azevedo

criador e negociante de gado, vendendo reprodutores da
————— melhor linhagem. —————

CASSIA — C. M. — MINAS GERAIS

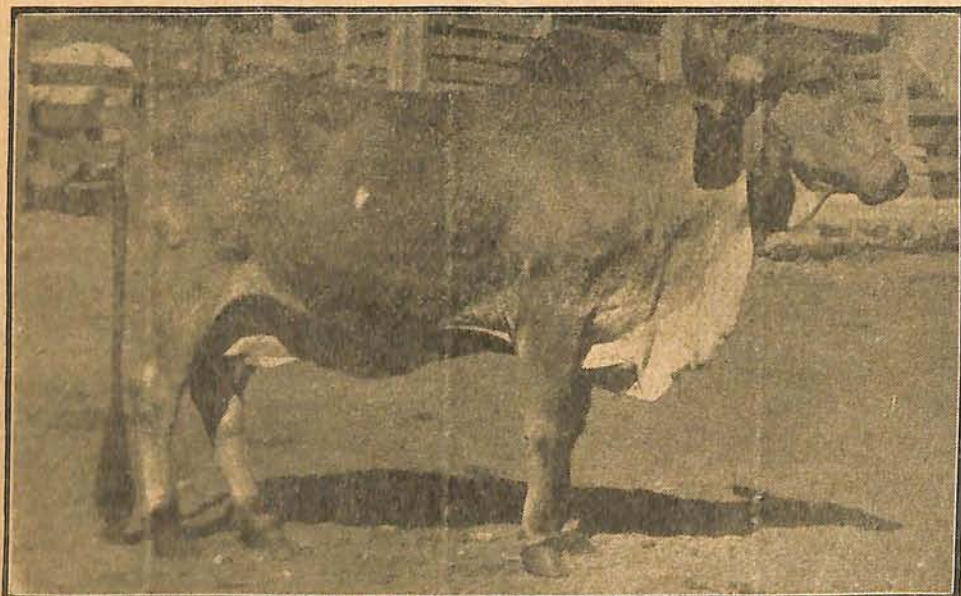

◆◆◆

A' esquerda: uma das grandes figuras do plantel:

BRAGANÇA

vermelha chitada e inscrita no R. G. pela S. R. T. M.

◆◆◆



A' direita: as re-
produtoras regis-
tradas:

CÁSSIA
LEGENDA
CHINELA
GALERA
do plantel do
Taquaral.



Fazenda Taquaral

Uma magnifica criação de gado Indiano da Raça Gir, com uma
quase totalidade de reprodutoras registradas pela S. R. T. M.,
_____ propriedade de _____

Manoel Pinto de Azevedo

criador e negociante de gado, vendendo reprodutores da
_____ melhor linhagem. _____

C Á S S I A — C . M . — M I N A S G E R A I S



Outro excelente
grupo de fêmeas
registradas

RANCHÊRA
MOEDINHA
ELEGÂNCIA
BRETANHA,

todas crias da
fazenda.



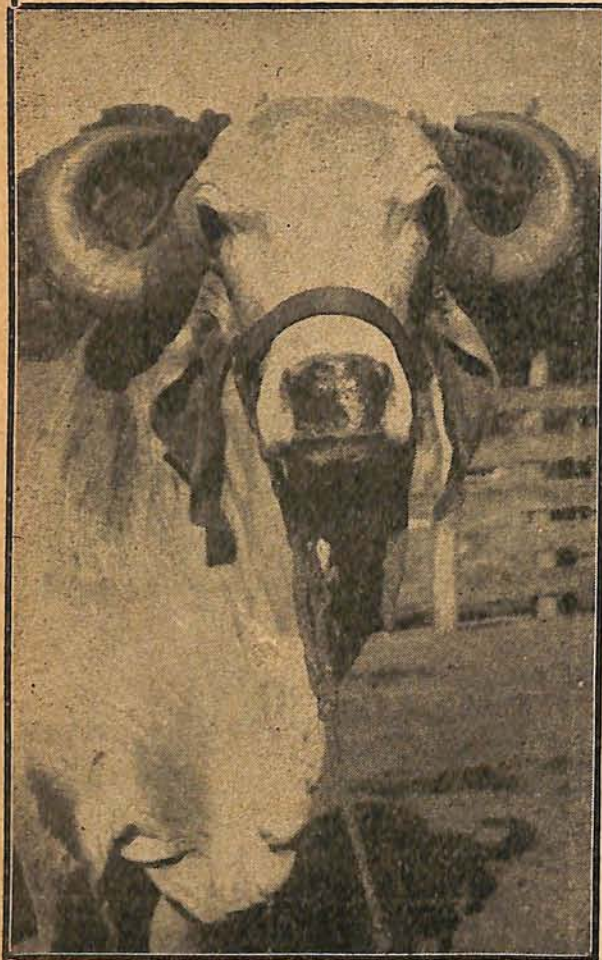

FAZENDA DO RETIRO

Criação e seleção de
gado da Raça Gir.

RENAN e REGIS AZEVEDO BORGES

a seis quilômetros da cidade de

CASSIA - SUDOESTE
DE MINAS

NESTA página apresenta-
mos os chefes do plantel da
FAZENDA DO RETIRO:

acima: **REALENGO**
registrado (S. R. T. M.) e filho de
GAYOLINHA e **CAIXINHA**, ambos
registrados.

à direita: **MELADO**
registrado pela S. R. T. M. e filho de
FAVORITO e **ÍNDIA**, ambos registra-
dos pelo Serviço de Registro Genealógico
daquela Sociedade.



A' direita:
um dos chefes do
plantel:

EXTREMO

controlado e regis-
trado pela S. R.
T. M. e filho de
APACHE
e de
FRONTEIRA,
ambos registrados.

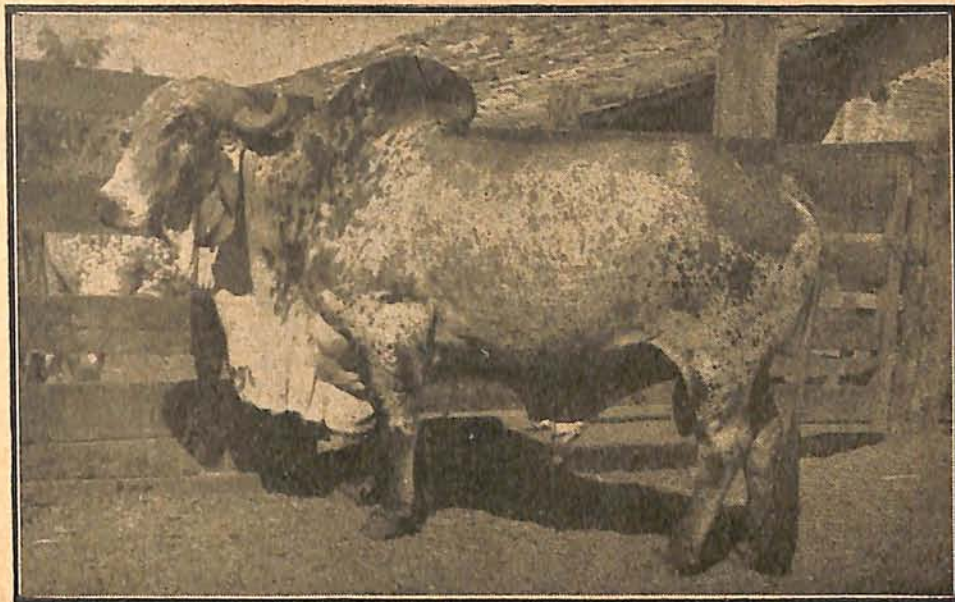

FAZENDA FLORESTA

Grande plantel de seleção de gado da Raça Gir, em sua grande
— parte composto de fêmeas registradas e de propriedade de —

Urias Soares Lemos

(SICA LEMOS)

— Venda de reprodutores e produções da melhor estirpe. —

C. M.

CASSIA

MINAS

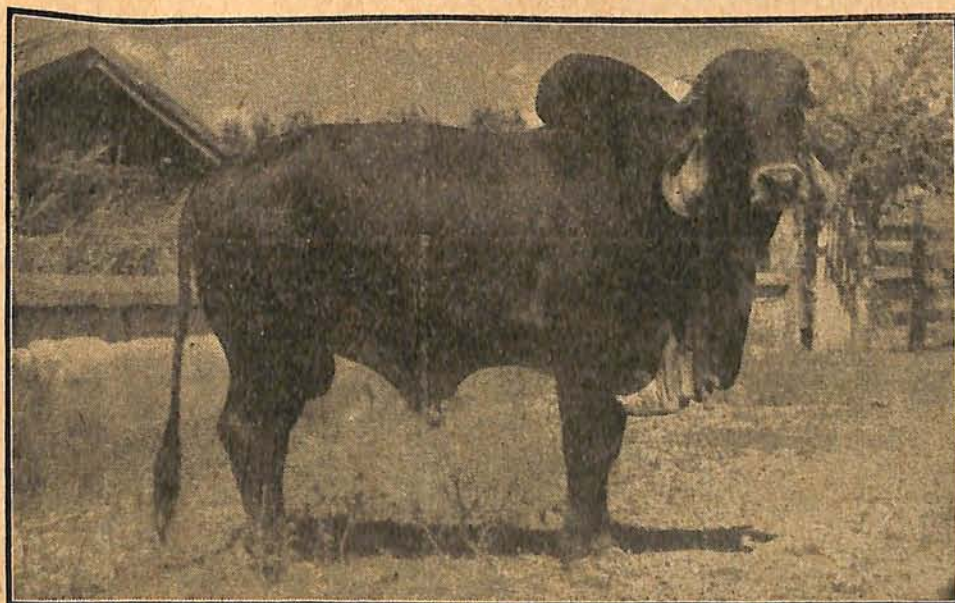

A' esquerda: o
ótimo garrote

JUPITER

filho de Extremo
e Princesa, ambos
registrados pelo
R. G. da Socieda-
de Rural do Tri-
ângulo Mineiro.





Um grupo das
excelentes fêmeas
registradas:

ESCOVA

POMADA

FLORESTA

GRANADA

todas chitas

de vermelho.



FAZENDÃ FLORESTA

Grande plantel de seleção de gado da Raça Gir, em sua grande
— parte composto de fêmeas registradas e de propriedade de —

Urias Soares Lemos

(SICA LEMOS)

— Venda de reprodutores e produções da melhor estirpe. —

C. M.

CASSIA

— M I N A S



Uma das grandes
figuras do plan-
tel:

PRINCESA

registrada e mãe
do garrote JUPI-
TER que se vê á
página anterior.

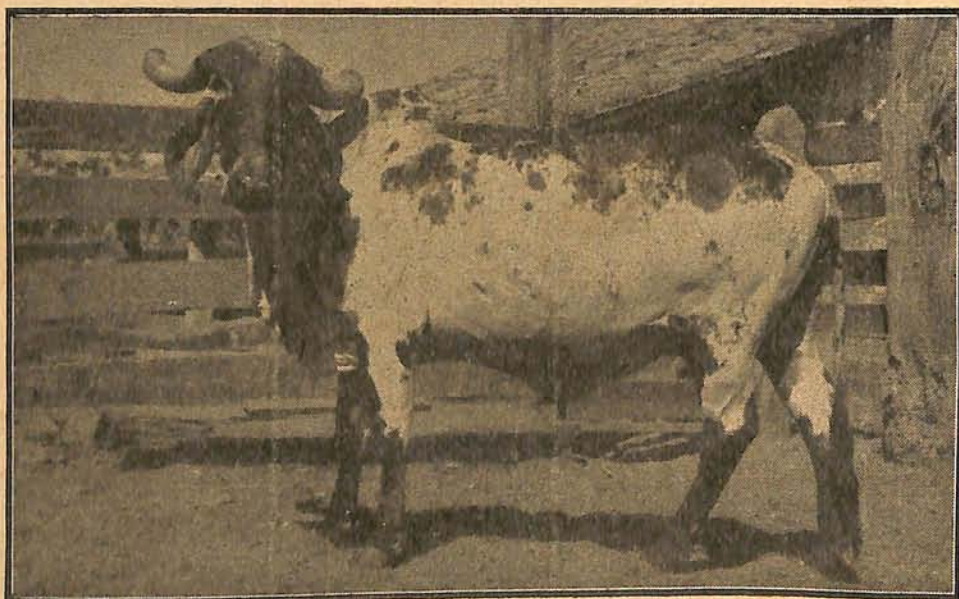



★
A' esquerda: seis
outras registradas:

VACINA
PRENDA
ESPONJA
RIFÂINA
MANCHA
CASA BRANCA
do plantel da
Floresta.

★

FAZENDA FLORESTA

Grande plantel de seleção de gado da Raça Gir, em sua grande
— parte composto de fêmeas registradas e de propriedade de —

Urias Soares Lemos

(SICA LEMOS)

— Venda de reprodutores e produções da melhor estirpe. —

C. M.

CASSIA

MINAS

★

A' direita, outro
grupo de reprodu-
toras registradas,
entre as quais

PANTÉRA

SOROCABA

e

PORCELANA.

★

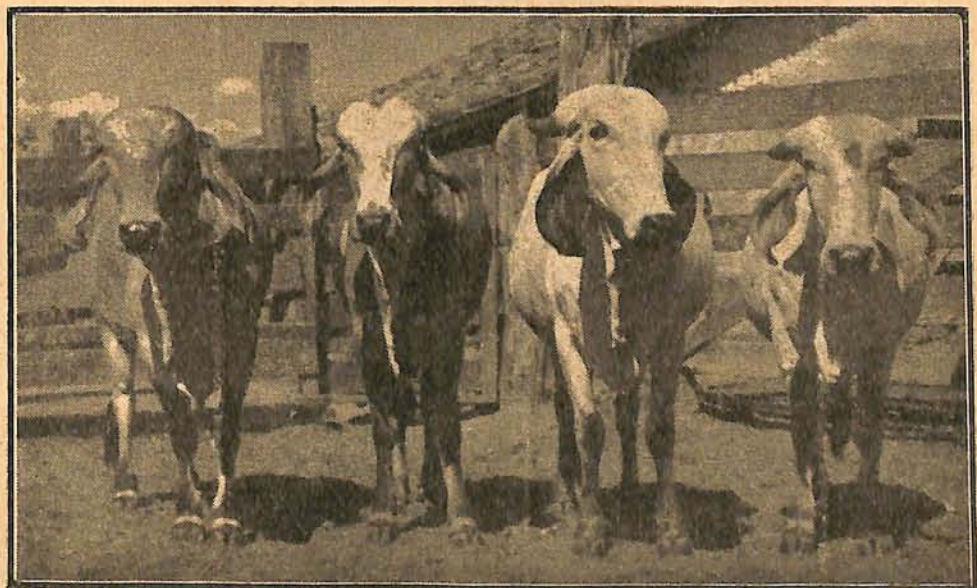

EM CASSIA E EM PASSOS



As gentis cavaleiras, aos lados, são filhas dos criadores, srs. Adolfo Lemos e Aristides Lemos, de Passos e Cássia, respectivamente. Ao centro, Paulo de Melo Carvalho fotografa, em sua estância de criação, em Cássia, um dos magníficos reprodutores do plantel.

Nossa capa

PAO DE QUEIJO

A capa principal deste Suplemento é ilustrada com uma foto, em que o magnífico raçador **PAO DE QUEIJO**, chefe do plantel da Raça Gir, da Fazenda «Morro Alto», de propriedade do sr. Adolfo Coelho Lemos aparece em uma postura que lhe realça seus magníficos atributos.

Além de suas características excepcionais, dentro do padrão da Raça Gir, o reprodutor **PAO DE QUEIJO** ostenta uma invejável ascendência e que se pode apreciar em página especial, dentre as dedicadas ao plantel de que é chefe, nesta edição e na qual se contam três ancestrais importados.

SUMÁRIO

O centro zebuzeiro de Cássia e Passos —	
Redação	3
Fazenda Formoso da Serra	5
» Morro Alto	8
» Amoreiras	12
» Santa Rosa	15
Um criador indubrasil rende-se aos atributos do Gir — Reportagem	17
Fazenda «Santa Izabel»	20
» «Santo Antônio»	23
A Granja Brasil	25
Cássia e seus plantéis	28
Fazenda do Lageado	29
» da Prata	30
» Cidreira	36
» do Taquaral	39
» do Retiro	42
» Floresta	43
Nossa capa	46



A' direita: um excelente garrote da Raça Gir:

R A J Á

filho do raçador FAVORITO (registrado) e GAROTA (reg. n. 6.959), marca A.

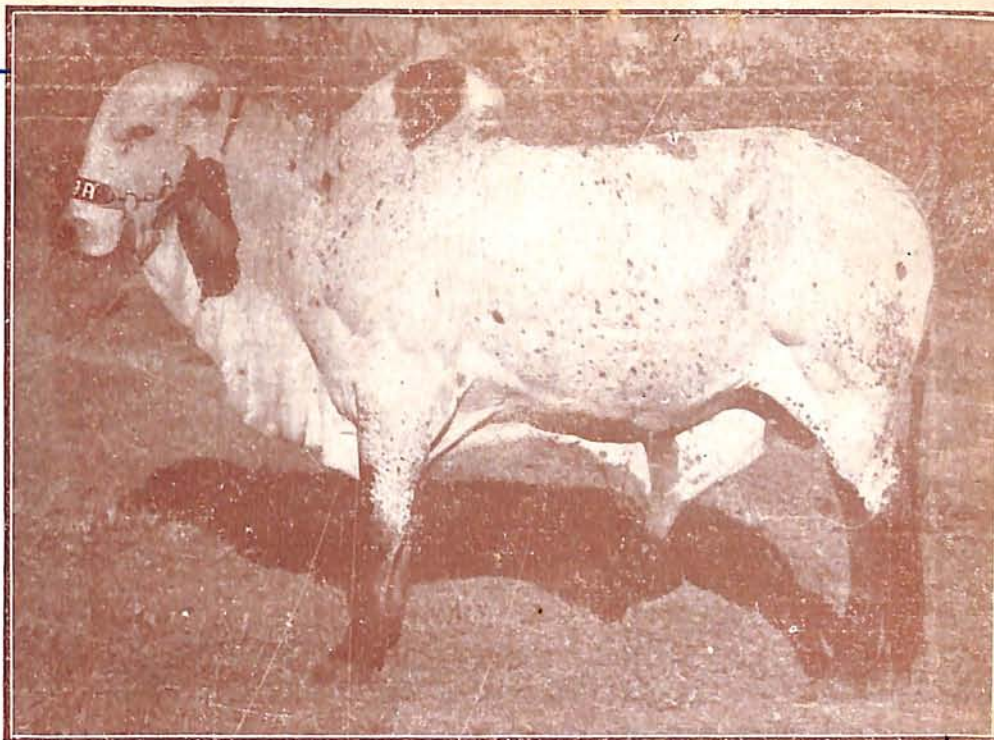

==== VENDA PERMANENTE DE REPRODUTORES ====

Geraldo Cardoso Lemos

— Criador e comerciante de gado fino das melhores procedências —

PASSOS = RUA BARÃO DE PASSOS N. 123 = MINAS



A' esquerda: um outro magnifico garrote da mesma raça:

INDÚ

filho de SOBERANO, reg. 1.591 e de INDIA, reg. n. 6.894, também marca A.

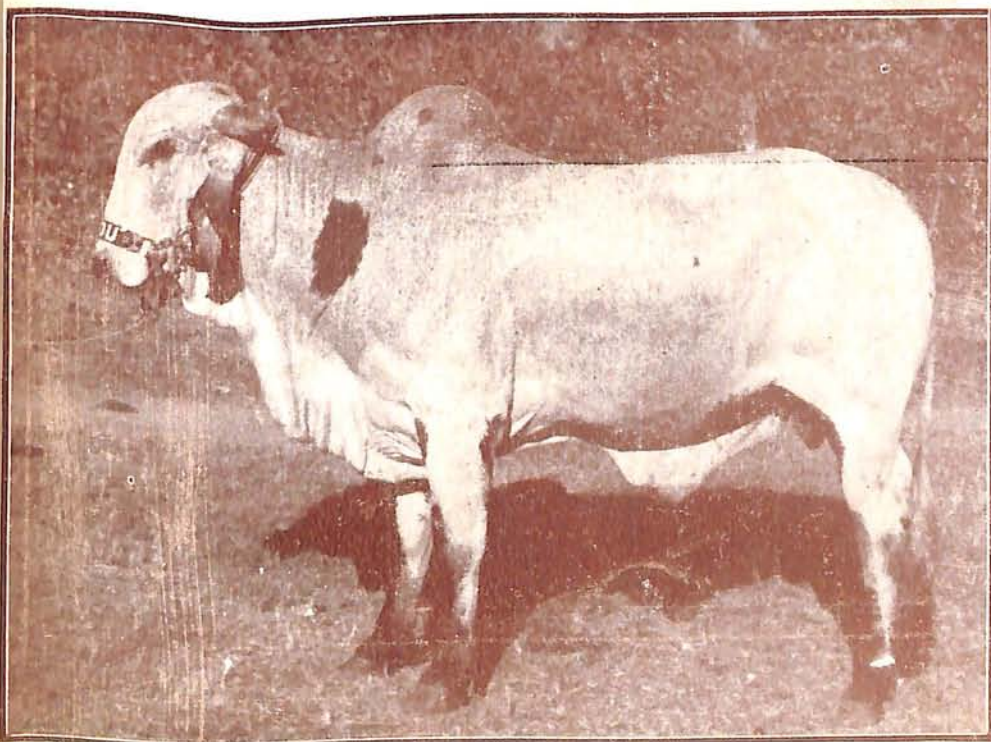

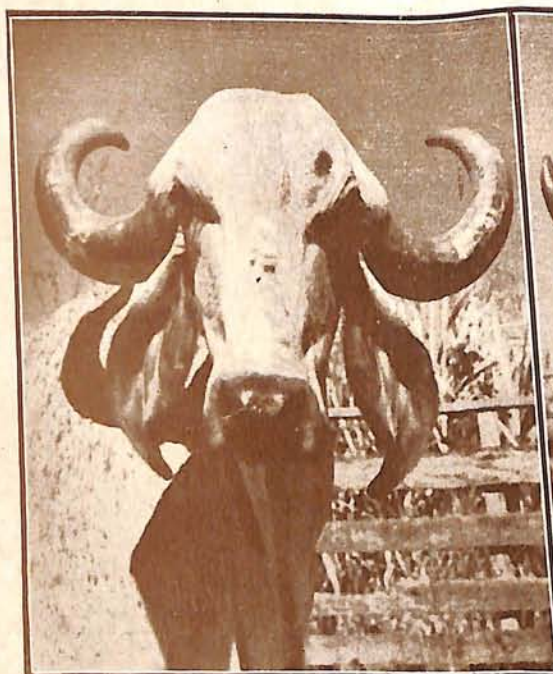

Fazenda "Santo Antônio"

CAPRICHOSA SELEÇÃO DE GADO DA RAÇA GIR

Alvim da Silva Lemos

CAIXA POSTAL N. 129

PASSOS

C. M.

Est. MINAS

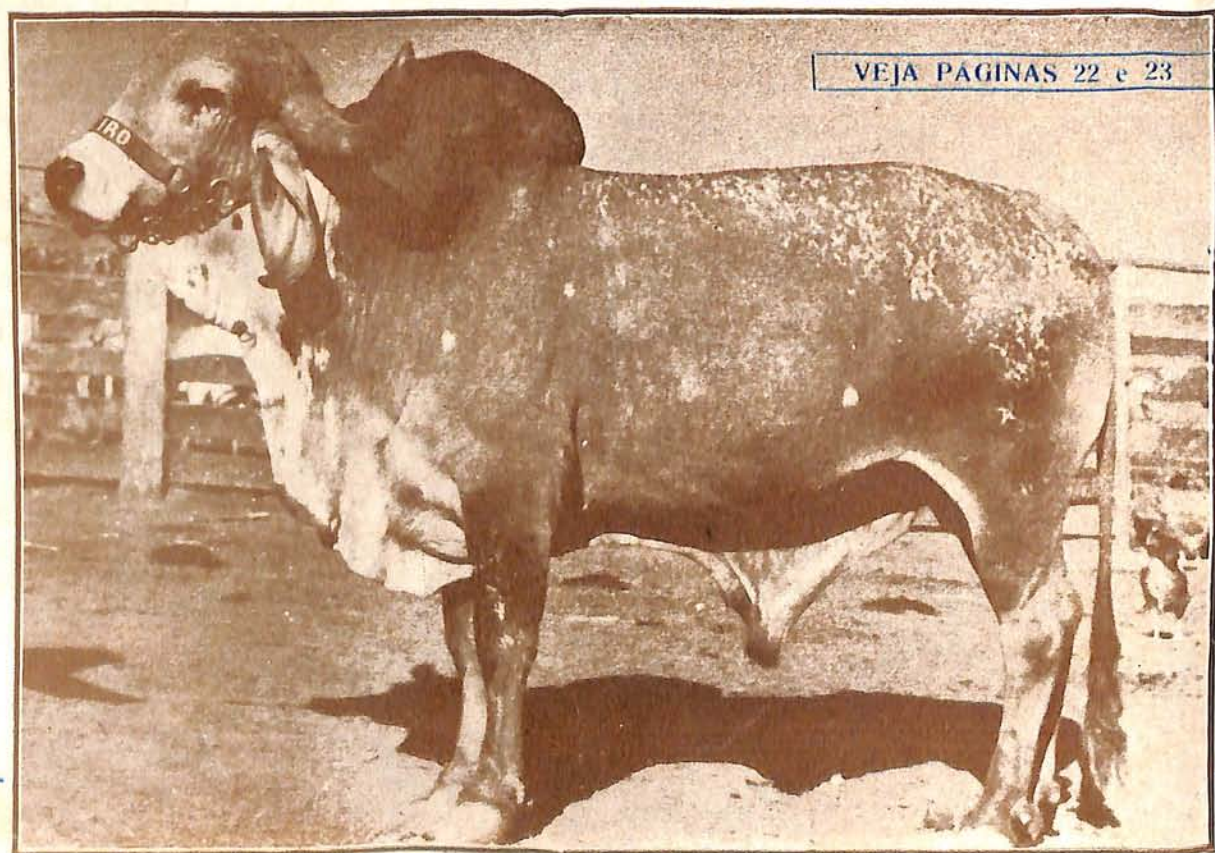

VEJA PAGINAS 22 e 23